



Estadística Demogràfica

Estimacions de població

Dades postcensals

2010



Generalitat de Catalunya
Institut d'Estadística de Catalunya

Estadística Demogràfica

**Estimacions
de població
2010**
Dades postcensals

Barcelona, gener del 2012



Generalitat de Catalunya
**Institut d'Estadística
de Catalunya**

Edita:
Generalitat de Catalunya
Institut d'Estadística de Catalunya
Via Laietana, 58
08003 Barcelona
<http://www.idescat.cat>
1a edició: Barcelona, gener del 2012

ISSN:2013-5459
Dipòsit legal: B-24910-2011



Aquesta obra està subjecta a una llicència de Reconeixement 3.0
Espanya de Creative Commons.
<http://creativecommons.org/licenses/by/3.0/es/deed.ca>

<http://idescat.cat/p/ep10>

Presentació

Les *Estimacions postcensals de població 2010* tenen com a finalitat proporcionar una estimació estadística acurada dels efectius de població quan no es disposa de dades censals i continuar la sèrie temporal homogènia sobre l'evolució anual de la població de Catalunya i la seva distribució per sexe i edat. Aquestes estimacions s'han elaborat per al conjunt de Catalunya, les 41 comarques, els 7 àmbits del Pla territorial, els 24 municipis de més de 45.000 habitants i les 4 demarcacions provincials. La referència temporal de les estimacions intercensals de població correspon a l'1 de juliol i al 31 de desembre de cada any.

Les estimacions postcensals es calculen anualment a partir del darrer cens disponible i del moviment demogràfic de l'any corresponent. Les estimacions postcensals es revisen, quan està disponible un nou recompte censal, per obtenir una nova sèrie d'estimacions intercensals, que recolzen sobre la informació de dos censos consecutius.

La informació que proporcionen les estimacions de població permet conèixer anualment els nivells del creixement demogràfic i l'evolució de la piràmide de població. També permet calcular, de manera fiable, els indicadors de tipus demogràfic, social i econòmic, en els quals els efectius de població són el denominador de referència i, en especial, quan cal desagregar aquests denominadors segons les característiques de sexe i edat.

Així, el coneixement de la població segons les característiques esmentades és una referència bàsica per al càlcul d'indicadors anuals, que són ràtios per habitant. En uns casos es refereixen al conjunt de la població: el producte interior brut (PIB) per càpita, la taxa de llits hospitalaris per mil habitants o el nombre de llibres en biblioteques per habitant. En altres casos són taxes específiques per a segments de població, com ara les taxes d'escolarització per edats o les taxes de morbiditat per edats. Tot això sense oblidar els indicadors demogràfics més clàssics com són les taxes de fecunditat, de mortalitat o de nupcialitat per edats i els indicadors demogràfics sintètics com l'esperança de vida o el nombre de fills per dona.

Les estimacions anuals de població per sexe i edat són, per tant, un producte que beneficia el conjunt del Sistema estadístic de Catalunya, ja que d'aquesta manera es poden obtenir resultats estadístics d'elevada fiabilitat en relació amb la població. L'Institut d'Estadística de Catalunya (Idescat), a través del seu web www.idescat.cat, ofereix tota aquesta informació més desagregada conceptualment per a totes les persones i organismes que la necessitin.

Frederic Udina
Director de l'Idescat

Índex

Presentació.....	3
Introducció	7
Notes metodològiques	9
Població postcensal 2010.....	13
Organització interna de la publicació.....	17

Indicadors de la població postcensal 2010

1. Població per grans grups d'edat. 2010.....	20
2. Moviment demogràfic. Valors absoluts. 2010.....	22
3. Moviment demogràfic. Taxes per 1.000 habitants. 2010.....	24
4. Components del creixement demogràfic. Valors absoluts. 2010.....	26
5. Components del creixement demogràfic. Taxes per 1.000 habitants. 2010.....	28
6. Indicadors d'estructura. 2010.....	30
7. Evolució de la taxa bruta de natalitat. 1986-2010.....	32
8. Evolució de la taxa bruta de mortalitat. 1986-2010.....	34
9. Evolució de la taxa bruta de creixement natural. 1986-2010.....	36
10. Evolució de la taxa bruta de creixement migratori. 1986-2010.....	38
11. Evolució de la taxa bruta de creixement total. 1986-2010.....	40
12. Evolució de la població total. 1986-2010.....	42
13. Evolució del percentatge de població de 0 a 15 anys. 1986-2010.....	44
14. Evolució del percentatge de població de 16 a 64 anys. 1986-2010.....	46
15. Evolució del percentatge de població de 65 anys i més. 1986-2010.....	48
16. Índex de sobreenvelliment. 1986-2010.....	50
17. Índex de dependència senil. 1986-2010.....	52
18. Índex de recanvi de la població en edats actives. 1986-2010.....	54
19. Relació de població infantil per dones en edat fèrtil. 1986-2010.....	56
20. Relació de masculinitat. 1986-2010.....	58
21. Percentatge de població sobre el total de Catalunya. 1986-2010.....	60

Taules

1. Estimacions de població postcensals. 2010. Catalunya.....	65
2. Estimacions de població postcensals. 2010. Comarques.....	66
3. Estimacions de població postcensals. 2010. Àmbits del Pla territorial.....	107
4. Estimacions de població postcensals. 2010. Províncies.....	114
5. Estimacions de població postcensals. 2010. Municipis.....	118

Introducció

Les variables demogràfiques incloses en les estimacions de població són l'edat (o generació) i el sexe, que són les variables més rellevants i les més demanades pels usuaris. En aquesta publicació s'ofereix una agrupació quinquennal de les dades per edats, excepte per al primer grup d'edats, en el qual se separa el grup de 0 anys i el d'1 a 4, i per al grup d'edat més avançada, grup obert de 95 anys i més.

L'àmbit geogràfic de les estimacions és el conjunt de Catalunya. S'ofereixen igualment dades desagregades per a les 41 comarques, els 7 àmbits del Pla territorial, els 24 municipis de més de 45.000 habitants i les 4 províncies. La informació es presenta segons la divisió comarcal vigent, corresponent a l'any 1990. Cal assenyalar que no es poden proporcionar estimacions inframunicipals perquè la informació de base per elaborar les estimacions no té detall inframunicipal.

La segona meitat dels anys vuitanta és el període en el qual s'inicia a Catalunya la producció pròpia d'estadístiques de moviment natural. És per aquesta raó que aquest projecte d'estimacions proporciona informació a partir de l'any 1986. Les dates de referència de les poblacions són el 31 de desembre i l'1 de juliol de cada any a partir de 1986. La població a meitat de l'any (a 1 de juliol) és la població de referència més utilitzada per als càlculs de taxes i altres indicadors, mentre que la població a final de l'any (a 31 de desembre) és també una dada necessària per a càlculs com ara el creixement anual d'una població.

La difusió de les estimacions de població es realitza per dos canals: el web de l'Idescat i les publicacions en paper. El web de l'Idescat (www.idescat.cat) permet a l'usuari disposar de la sèrie històrica d'estimacions per sexe i edat simple, com també una difusió més ràpida de les noves dades. Per la seva banda, les publicacions en paper constitueixen una eina de consulta útil que complementa les xifres poblacionals amb un conjunt d'indicadors demogràfics.

Notes metodològiques

L'Idescat produeix anualment l'estimació postcensal dels efectius de població, classificada per sexe i edat, resident als àmbits del Pla territorial, a les comarques, a les províncies i als municipis més grans de 45.000 habitants.

En aquestes notes es presenta, en primer lloc, la metodologia de les estimacions de població, postcensals i intercensals i, en segon lloc, els principals resultats obtinguts pel que fa a l'estructura i al creixement demogràfic de la població de Catalunya.

Mètode dels components

El mètode dels components s'ha utilitzat per estimar la població resident en dates no censals. Aquest mètode consisteix a agregar, a la darrera piràmide de població disponible per sexe i edat, els nascuts vius i les entrades per immigració, i restar les defuncions i les sortides per emigració que es registren anualment. Es tracta, doncs, d'una estimació comptable que afegeix a la població inicial els dos components del creixement demogràfic, que són el moviment natural (naixements menys defuncions) i el saldo migratori, o diferència entre les entrades per immigració i les sortides per emigració.

El càlcul de l'estimació postcensal de població a 31 de desembre es fa a partir de la darrera piràmide de població disponible, que pot ser de 2 tipus: si l'any és censal es tractarà de la piràmide en la data censal i si l'any és no censal es tractarà de la piràmide de l'estimació postcensal de l'any anterior. Així, en l'any censal, per estimar la població a 31 de desembre es parteix de la població en la data censal i se sumen i resten els esdeveniments ocorreguts entre aquesta data i el 31 de desembre. En canvi, en els anys no censals es parteix de la població postcensal de l'any anterior, i s'hi incorporen els esdeveniments de tot l'any. Així, d'acord amb l'anomenada equació compensadora, tenim:

$$PP_t = PC_t + N_t - D_t + I_t - E_t + CE_t \text{ per als anys censals}$$

$$PP_t = PP_{t-1} + N_t - D_t + I_t - E_t + CE_t \text{ per als anys no censals}$$

on

PC_t = població censal de l'any t

PP_t = població postcensal de l'any t (31 de desembre)

PP_{t-1} = població postcensal de l'any t-1 (31 de desembre)

N_t = naixements de l'any t

D_t = defuncions de l'any t

I_t = immigració de l'any t

E_t = emigració de l'any t

CE_t = correccions estadístiques de l'any t

Els termes N_t , D_t , I_t i E_t corresponen als esdeveniments demogràfics, registrats o estimats. El terme CE_t correspon a possibles correccions estadístiques i només s'inclouen els anys que siguin procedents. És un terme que està pensat per incorporar les altes i baixes per omissió que recullen els ajuntaments en el període posterior a la realització del cens de població i que s'incorporen com una correcció de la població de sortida de l'estimació.

Per tal de produir les estimacions per edat i sexe, el mètode dels components s'aplica a la població de partida classificada per generació i sexe. Les generacions nascudes amb posterioritat a la data censal s'estimen únicament a partir de la informació del moviment natural i migratori.

Estimacions postcensals i estimacions intercensals

La necessitat de disposar d'una estimació acurada dels efectius anuals de població és l'origen de la producció de les estimacions de població. La sèrie d'estimacions s'inicia amb el càlcul de la població a 31 de desembre d'un any censal i es prolonga fins a la realització d'un nou cens de població, la qual cosa genera una sèrie de piràmides poblacionals basades en el darrer cens disponible, del qual pren el nom d'estimacions postcensals. La sèrie es completa amb el càlcul de poblacions a 1 de juliol de cada any, que s'obtenen com a semisuma de les poblacions estimades el 31 de desembre de l'any anterior i el 31 de desembre de l'any en qüestió.

Les estimacions postcensals de població són una aproximació a la xifra de població mentre no es disposa d'una nova dada censal, però a mesura que la seva data de referència s'allunya del darrer cens, acumula discrepàncies amb la realitat, fruit de la inexactitud del registre del moviment natural i migratori. La realització d'un nou recompte censal de població posa de manifest aquesta discrepància i permet la revisió de les xifres anuals de població entre els dos censos, dels quals s'extreuen les estimacions intercensals. La producció d'estimacions intercensals consisteix, doncs, a corregir retrospectivament les estimacions postcensals amb l'ajuda de les dades del nou cens. Així, doncs, les estimacions intercensals recolzen sobre la informació que proporcionen dos censos consecutius, mentre que les estimacions postcensals es produeixen a partir del recompte censal més recent. Des del punt de vista de l'actualitat de les dades, les estimacions postcensals estan més al dia que les intercensals, però són menys precises. S'han de considerar com a resultats provisionals, mentre que les estimacions intercensals constitueixen els resultats definitius.

L'aplicació successiva de l'equació compensadora els anys posteriors a la data censal produeix una estimació de població postcensal que ha de ser molt semblant a la corresponent al següent recompte censal. La diferència entre població estimada en la data censal i població efectivament censada s'anomena error de tancament, amb:

$$ET_t = PP_t - PC'_t$$

on

ET_t = Error de tancament a la data t del Cens de població

PP_t = Població postcensal a la data t del Cens de població

PC'_t = Població censal (corregida per inexhaustivitat neta)

Un error de tancament positiu equival a una sobreestimació de la població. El terme PC'_t comprèn la població censal, corregida amb les possibles altes i baixes per omissió detectades durant l'any censal.

Per tal d'obtenir les estimacions intercensals es distribueix temporalment l'error de tancament en el període postcensal. L'error de tancament es calcula per sexe i generació en cadascuna de les àrees d'estimació, i el total s'obté, tant per generació com per àmbit geogràfic, per agregació. Així per al període 1996-2001 tenim:

$$PI_{(2001-j)} = PP_{(2001-j)} - c_{(2001-j)} ET_{2001}$$

on

$j = 1, 2, 3, 4$ i 5

$PI_{(2001-j)}$ = població intercensal l'any 1996, 1997, ..., 2000 i 2001

$PP_{(2001-j)}$ = població postcensal l'any 1996, 1997, ..., 2000 i 2001

$c_{(2001-j)}$ = proporció de l'error de tancament que correspon a l'any 1996, 1997, ..., 2001

ET_{2001} = error de tancament l'any 2001 (a data censal 1 de novembre)

El supòsit, habitual en la metodologia de les estimacions de població, que l'error de tancament es distribueix en el període intercensal proporcionalment al temps transcorregut entre la data censal d'origen i la data de cada estimació s'havia aplicat per obtenir les estimacions intercensals de l'Idescat els períodes 1986-1991 i 1991-1996. En el període 1996-2001 s'ha suposat que la pauta temporal de l'error de tancament no és lineal, sinó que el gruix de l'error de tancament es concentra en els anys finals del període, d'acord amb la tendència de la immigració exterior.

La distribució de l'error de tancament per cohorts mereix un tractament específic en els grups d'edats inicials (són generacions que no han estat presents en la totalitat del període postcensal) i en el darrer grup, el grup d'edat obert, la composició per generacions del qual varia cada any.

La introducció de correccions a la piràmide censal del 2001 abans de calcular l'error de tancament ha suposat un canvi de mètode respecte a les estimacions intercensals anteriors. Efectivament, els anys 1991 i 1996 es van afegir omissions però amb efectes referits al 31 de desembre, de manera que les correccions introduïdes no tenien efecte sobre les poblacions intercensals del període anterior, la qual cosa produïa un trencament de les sèries en les comarques on les correccions censals són significatives. En canvi, el 2001 s'han inclòs les correccions estadístiques al cens en la data censal, i s'han computat en el càlcul de l'error de tancament 1996-2001. Amb la inclusió de les correccions censals en l'error de tancament es millora significativament l'enllaç de les sèries intercensals.

El canvi de mètode ha obligat a recalculer la sèrie de població intercensal de l'Idescat per tal d'homogeneïtzar l'enllaç de les sèries des del 1986, mitjançant la introducció de les correccions estadístiques (altes i baixes per ommissió) del Cens de població del 1991 i de l'Estadística de població del 1996 a 1 de març i a 1 de maig, respectivament.

Àmbits territorials i dates de referència de les estimacions de població

Pel que fa a la territorialització de les estimacions de població, s'utilitza un mètode ascendent, és a dir, es produeixen en primer lloc les estimacions de la piràmide de població per als 24 municipis de més de 45.000 habitants, les comarques i les restes comarcals i, després, s'obtenen per agregació les estimacions de la població resident a les comarques que inclouen els municipis de més de 45.000 habitants, els àmbits del Pla territorial i el total de Catalunya. L'obtenció d'estimacions provincials a partir de comarques amb municipis que pertanyen a províncies diferents (bàsicament la Cerdanya, però també Osona) s'ha fet sota el supòsit que resta estable el repartiment de la població comarcal que pertany a una i altra província, d'acord amb les dades del darrer Cens de població. Actualment el projecte d'estimacions de població ha ampliat l'abast territorial per oferir estimacions intercensals i postcensals per als 46 sectors sanitaris i les 7 regions sanitàries.

La data de referència de les estimacions de població postcensals i intercensals és el 31 de desembre de cada any. La població a la meitat de l'any, a 1 de juliol, s'obté com la semisuma de les estimacions a 31 de desembre de dos anys consecutius. Pel que fa a la periodicitat de les estimacions s'ofereixen estimacions postcensals anualment, mentre que la producció de noves poblacions intercensals depèn de la disponibilitat del Cens de població.

Qualitat de les estimacions de població

La qualitat de les estimacions de població postcensals depèn, d'una banda, de la qualitat de les fonts d'informació utilitzades i, de l'altra, de la fiabilitat dels mètodes utilitzats per redreçar les dades que es consideren incompletes. La magnitud de l'error de tancament pot considerar-se un indicador del nivell de qualitat de les estimacions.

Pel que fa a les fonts d'informació es considera que el registre de naixements i defuncions (el Moviment natural de la població) és complet i de molt bona qualitat. Tanmateix, les estimacions postcensals no inclouen els esdeveniments de moviment natural dels residents de Catalunya que han ocorregut a la resta d'Espanya o a l'estranger, perquè és una informació que s'obté amb força retard respecte a la data de referència de la publicació.

El component migratori és el que està més subjecte a error, en particular pel que fa als moviments migratoris amb l'estranger. L'augment de l'error de tancament l'any 2001, respecte als quinquennis anteriors, s'explica perquè la intensificació dels fluxos de migració exterior de les darreries del segle XX no ha estat prou recollida per l'Estadística de variacions residencials (EVR). Per aquesta raó, els anys 2001, 2002 i 2003 es va introduir en les estimacions postcensals una estimació indirecta del saldo extern que es calculava completant les dades EVR amb la informació que proporcionen altres fonts, com ara el cens de població i el padró continu. Es tractava d'un mètode d'estimació que actuava selectivament sobre les àrees amb clara inexhaustivitat de l'EVR exterior, respectant les àrees on l'EVR exterior tenia uns valors acceptables.

A partir de l'any 2004 l'EVR incorpora les entrades i sortides d'estrangers en les quals no constava el país de procedència ni de destinació. Aquesta incorporació representa una millora substancial de la qualitat de la informació EVR sobre migració exterior pel que fa al volum de fluxos migratoris que recull i la seva distribució territorial. És per aquest motiu que no s'ha considerat necessari incorporar una estimació

addicional de fluxos migratoris externs com s'havia fet en les anteriors estimacions postcensals de població dels anys 2001, 2002 i 2003. Per tant, el creixement migratori inclòs l'any 2010 es basa únicament en el moviment registrat per la font EVR.

L'any 2010 l'EVR registra 113.741 emigracions a l'exterior, de les quals una part correspon a baixes per caducitat, considerades l'any 2006 per primer cop a l'EVR. Aquestes baixes sorgeixen com a conseqüència de la modificació legislativa introduïda per la Llei orgànica 14/2003, d'estrangeria, a la Llei 7/1985, reguladora de les bases del règim local, que estableix que els estrangers no comunitaris sense autorització de residència permanent tenen l'obligació de renovar la seva inscripció padronal cada dos anys. En cas de no portar-se a terme aquesta renovació, els ajuntaments han de declarar la caducitat de la inscripció.

Població postcensal 2010

La població de Catalunya, estimada a 31 de desembre del 2010, era de 7.434.632 habitants, dels quals 3.758.415 eren dones i 3.676.217 eren homes, amb una relació de masculinitat de 98 homes per cada 100 dones. La població en edat escolar, de 0 a 15 anys, amb 1.233.714 habitants, representava el 16,6% de la població, mentre que la població en edat laboral, de 16 a 64 anys, amb uns efectius de 4.957.616 habitants, representava el 66,7% de la població de Catalunya. Pel que fa a la població de més edat, s'estima que el nombre d'habitants de 65 anys i més l'any 2010 era d'1.243.302, amb un pes relatiu del 16,7%. Per comparació a les dades de l'any 2009, l'estructura demogràfica presenta un augment de població a la base de la piràmide i una disminució del nombre i del pes relatiu de la població en edat laboral.

L'estructura demogràfica continua sent envellida: la població a la cúspide de la piràmide, de 65 anys i més, supera en 9.588 habitants la població a la base de la piràmide, de 0 a 15 anys, i les generacions que assoliran l'edat de jubilació en els propers anys són més nombroses que no pas les que entraran al mercat laboral, de manera que l'any 2010 es compten 117 habitants de 60 a 64 anys per cada 100 habitants de 15 a 19 anys, la qual cosa suposa que si no hi hagués un saldo migratori positiu, es registraria en els propers anys un descens de la xifra d'habitants en edat de treballar.

Pel que fa a la població en els extrems de la piràmide, s'estima que 170.904 habitants tenen una edat de 85 anys i més, la qual cosa representa una ràtio de 14 habitants de 85 anys i més per cada 100 habitants de 65 anys i més. A l'altre extrem de la piràmide es compten 430.685 infants de 0 a 4 anys, que suposa una ràtio de 24 infants de menys de 5 anys per cada 100 dones en edat fèrtil, de 15 a 49 anys.

L'any 2010 la població de Catalunya va créixer en 35.227 habitants, una taxa de creixement del 4,7‰. A diferència dels darrers anys, els fluxos migratoris no són el component principal d'aquest creixement. S'ha registrat un saldo migratori de només 9.972 habitants, la qual cosa representa un creixement migratori d'1,3 habitants per cada 1.000 residents. La contribució del saldo natural va ser de 25.255 habitants, resultat de la diferència entre 84.015 naixements i 58.760 defuncions. La taxa de natalitat i la taxa de mortalitat se situen, respectivament, en l'11,3‰ i el 7,9‰, amb un saldo natural del 3,4‰.

Entre l'any 2009 i el 2010 es va registrar un descens del creixement demogràfic (del 4,9‰ al 4,7‰). Analitzant separatament els creixements natural i migratori es constata que el creixement natural s'ha mantingut en el 3,4‰, mentre que la migració neta total ha baixat de l'1,5‰ a l'1,3‰.

Els fluxos migratoris també han tingut una davallada durant aquest any. Cal distingir, però, tant per la seva tendència com per la seva magnitud, entre els fluxos interns (els que tenen com a origen i destinació els municipis de Catalunya i de la resta d'Espanya) dels fluxos externs, que tenen com a origen i/o destinació un país estranger.

L'any 2010 els municipis de Catalunya van registrar 322.992 entrades per immigració interna, la gran majoria de les quals, 264.691, tenien com a origen un altre municipi de Catalunya, mentre que 58.301 altes eren procedents de la resta d'Espanya. Els fluxos de sortida per emigració interna van ser molt semblants, 323.773 sortides, de les quals 59.082 es van adreçar a un municipi de la resta d'Espanya i 264.691 a altres municipis de Catalunya. El saldo registrat amb la resta d'Espanya va ser consegüentment negatiu, de -781 habitants.

L'any 2010 les entrades procedents de l'estranger van ser de 124.494 persones, mentre que el flux de sortides externes va ser de 113.741 persones, fet que suposa un saldo migratori extern de 10.753 habitants. La taxa neta de migració amb l'estranger fou de l'1,4‰.

Pel que fa a l'evolució de les migracions entre el 2009 i el 2010 destaca, en primer lloc, un descens dels fluxos externs, de manera que el saldo migratori amb l'estranger va passar de 13.825 a 10.753 habitants. Els canvis de domicili amb destinació i procedència als municipis de Catalunya van augmentar, de 257.971 a 264.691, i, pel que fa als fluxos migratoris amb origen i/o destinació als municipis de la resta d'Espanya, les emigracions (de 61.320 a 59.082) van tenir un descens més gran que les immigracions, que van passar de 58.493 a 58.301, la qual cosa va suposar que el saldo migratori de signe negatiu amb la resta d'Espanya passés de 2.827 a -781 persones.

Àmbits del Pla territorial

L'àmbit més poblat és el Metropolità, amb 4.978.098 habitants, que representen el 67% de la població de Catalunya. L'Alt Pirineu i Aran és l'àmbit que té menys població, 73.951 habitants, l'1% de la població catalana, seguit per les Terres de l'Ebre, amb un percentatge de població del 2,5% sobre el total de Catalunya i 186.379 habitants. Pel que fa a la distribució de la població segons el sexe, tots els àmbits, excepte el Metropolità, tenen més població masculina que femenina. A l'Alt Pirineu i Aran és on hi ha més predomini de població masculina, amb 107 homes per cada 100 dones, mentre que la població metropolitana registra una relació de masculinitat de 96 homes per cada 100 dones.

Pel que fa a la distribució per edats, els àmbits amb major pes de població en edat escolar són el Camp de Tarragona, les Comarques Gironines i les Comarques Centrals, amb el 17,7%, el 17,3% i el 17,2%, respectivament, de població de 0 a 15 anys. Les Terres de l'Ebre i l'Alt Pirineu i Aran són els àmbits que registren les proporcions més elevades d'habitants de 65 i més anys, el 19,9% i el 18,4%, respectivament. L'Alt Pirineu i Aran, amb 18 habitants de 85 anys i més per cada 100 habitants de 65 anys i més, registra l'índex de sobreenvelliment més elevat. L'Alt Pirineu i Aran i el Camp de Tarragona són els que tenen més proporció de població en edat laboral, entre 16 i 64 anys, un 67,6% i un 67,4%, respectivament.

En l'evolució de l'estructura per edats destaca un lleuger augment del pes relatiu de la població de 65 anys i més en tots els àmbits. A l'altre extrem de la piràmide, la proporció d'habitants en edat escolar, de 0 a 15 anys, també ha augmentat en tots els àmbits sense excepció. En canvi, el pes relatiu de la població en edat laboral ha disminuït en tots els àmbits, excepte a l'Alt Pirineu i Aran, que ha mantingut el mateix percentatge de població en edat laboral que l'any 2009.

Pel que fa al creixement de la població total, s'estima que l'any 2010 els àmbits de més creixement demogràfic, en termes relatius, han estat l'Alt Pirineu i Aran, amb una taxa de creixement del 7,3%, i el Camp de Tarragona, amb el 6,6%. Les Terres de l'Ebre tenen un creixement de signe negatiu.

L'any 2010 el saldo natural més alt dels 7 àmbits del Pla territorial es registra al Camp de Tarragona (un 4,9%). Actualment, només l'Alt Pirineu i Aran té un creixement natural de signe negatiu. La taxa de natalitat més alta la té el Camp de Tarragona (12,3%), i la més baixa correspon a l'Alt Pirineu i Aran (9,1%). Quant a la mortalitat, l'Alt Pirineu i Aran és l'àmbit que registra més defuncions per mil habitants (9,8%), i el Camp de Tarragona és l'àmbit que en registra menys (7,4%).

Sis dels set àmbits del Pla registren un creixement migratori positiu, però en la majoria d'àmbits aquest ja no és el component determinant del creixement total de la població com ho havia estat els darrers anys. L'Alt Pirineu i Aran és l'àmbit de més creixement migratori en termes relatius (8,1%), mentre que les Terres de l'Ebre han registrat una taxa de migració de signe negatiu (-0,5%). Pel que fa a l'origen dels fluxos migratoris, Ponent és l'àmbit que ha registrat una taxa de migració externa més alta, mentre que tant el Camp de Tarragona com les Comarques Centrals tenen un saldo migratori amb l'exterior de signe negatiu. Pel que fa al saldo intern, només les Comarques Centrals, el Camp de Tarragona i l'Alt Pirineu i Aran registren més entrades que sortides.

Comarques

El Barcelonès és la comarca més poblada, amb 2.233.835 habitants, el 30% de la població de Catalunya. La segona i la tercera comarca pel que fa al nombre d'habitants són el Vallès Occidental (877.559 habitants) i el Baix Llobregat (793.096 habitants), que representen l'11,8% i el 10,7% de la població, respectivament. Les comarques menys poblades són l'Alta Ribagorça (4.202 habitants), el Pallars Sobirà (7.379 habitants), Era Val d'Aran (9.801 habitants) i el Priorat (9.790 habitants). Pel que fa a la distribució de la població segons el sexe, a la gran majoria de comarques, trenta-dues, hi viuen més homes que dones; l'Alta Ribagorça és la comarca amb un índex de masculinitat més alt (116 homes per cada 100 dones), mentre que el Barcelonès és la comarca amb més dones, amb una ràtio de 92 homes per cada 100 dones.

Les comarques amb major percentatge de població escolar, de 0 a 15 anys, són el Gironès (19,1%), el Pla de l'Estany (19,0%), el Vallès Oriental (18,6%) i el Vallès Occidental (18,6%). Destaquen pel seu percentatge elevat de població en edat laboral les comarques d'Era Val d'Aran (73,1%) i la Cerdanya (69,1%), mentre que les comarques del Priorat, les Garrigues, la Terra Alta i el Pallars Jussà són les que tenen una proporció més baixa de població en edat laboral. Les comarques més envellides, amb les proporcions més altes de població de 65 anys i més, són la Terra Alta (26,4%), el Pallars Jussà (24,9%), el Priorat (24,5%) i les Garrigues (24,4%).

L'any 2010 es trenca la tendència dels darrers anys i es modera el creixement en gairebé tot el territori. Només a vuit comarques s'han registrat taxes de creixement iguals o superiors al 10%, i destaquen el Pallars Jussà (29,3%), el Pla de l'Estany (17,2%) i la Cerdanya (14,4%). Nou comarques tenen creixements entre el 5 i el 10% i nou comarques més tenen creixements per sota del 5%. Quinze comarques van registrar un creixement demogràfic de signe negatiu.

De les vint-i-sis comarques que experimenten taxes de creixement positives al llarg del 2010, vint-i-dues compten amb saldos migratoris favorables. Les comarques que tenen les taxes més altes de migració procedent de l'estranger són, per aquest ordre, l'Alta Ribagorça, la Segarra, el Pla de l'Estany, la Garrotxa, el Baix Ebre i el Segrià. A quinze comarques el saldo migratori extern és negatiu.

La comarca de més creixement per saldo intern és el Pallars Jussà, amb una taxa de migració interna del 29,3%. L'any 2010 vint-i-tres comarques registren un saldo intern de signe negatiu, i l'Alta Ribagorça, el Pallars Sobirà, la Ribera d'Ebre i el Pla d'Urgell són les comarques amb els saldos interns més baixos.

La majoria de poblacions comarcals, trenta, van registrar un creixement natural de signe positiu, entre les quals les comarques del Gironès, el Tarragonès i el Pla de l'Estany són les que tenen una taxa de creixement natural més alta, de més del 6%. A l'altre extrem, onze comarques han registrat més defuncions que no pas naixements, i el Ripollès, la Terra Alta i el Priorat són les comarques on l'excés de defuncions ha estat més important en termes relatius.

Les taxes de natalitat més altes les tenen al Gironès (14,5%) i el Pla de l'Estany (14,3%), i les més baixes, al Priorat (8,1%) i la Terra Alta (6,8%). Quant a la mortalitat, el Priorat (14,2%) i el Ripollès (13,9%) són les comarques que registren més defuncions per mil habitants, i el Tarragonès i Era Val d'Aran, les que menys (6,4% i 4,9%, respectivament).

Províncies

Set de cada deu habitants de Catalunya viuen a la província de Barcelona, on resideixen 5.473.410 persones, un 73,6%. Tant a la demarcació de Tarragona (794.758 habitants) com a la de Girona (734.465 habitants) el percentatge de població sobre el total de Catalunya se situa a l'entorn del 10%. Lleida, amb una mica més de quatre-cents mil habitants, és la província menys poblada, amb un pes relatiu del 5,8%. Mentre que la distribució per sexe és favorable a les dones en el cas de Barcelona, a les altres tres províncies la relació de masculinitat és superior a 100, i, per tant, compten amb més població d'homes que de dones.

Girona (17,3%) i Tarragona (17,2%) són les províncies amb major percentatge de població jove, de 0 a 15 anys. A l'altre extrem de la piràmide d'edats, la demarcació de Lleida (17,9%) és la que presenta una proporció més elevada de població vella, de 65 anys i més. A més, Lleida és, de les quatre províncies, la que registra un índex de sobreenvelliment més alt, amb 16 habitants de 85 anys i més per cada 100 habitants de 65 anys i més.

L'any 2010 Lleida es perfila com la província amb major creixement demogràfic, un 6,3%, seguida en ordre descendent per Girona (5,1%), Tarragona (5%) i Barcelona (4,6%). De les quatre demarcacions, només Barcelona ha crescut més que l'any passat.

El creixement migratori ja no és el factor determinant de l'increment en la xifra d'habitants, ja que el saldo natural el supera a tres de les quatre demarcacions. La província de Lleida té el saldo natural més baix (1,7%). Les províncies de Girona i Tarragona són les de més natalitat (12%), i les de Barcelona i Lleida, les que registren la taxa de natalitat més baixa (11,2%).

Quant a la mortalitat, Lleida és la demarcació que registra més defuncions per mil habitants (9,5%).

La taxa de creixement migratori té els seus valors mínim i màxim a les províncies de Girona (0,8%) i Lleida (4,6%), respectivament. Aquest saldo total, però, és el resultat d'un comportament diferenciat pel que fa a la procedència i destinació dels fluxos migratoris a les quatre demarcacions. Lleida i Tarragona registren uns valors positius del saldo migratori intern, mentre que el saldo intern de Barcelona i Girona és negatiu. En canvi, el saldo extern és positiu a les quatre províncies. Tarragona és la província amb el saldo exterior més baix i Lleida és la que té el saldo exterior més alt.

Municipis de 45.000 habitants i més

En el conjunt dels 24 municipis de 45.000 habitants i més resideix una població de 4.078.731 habitants, el 55% de la població de Catalunya. La gran majoria d'aquests municipis es localitzen a l'Àmbit Metropolità.

Les dones són majoritàries a gairebé totes les ciutats grans, especialment a Barcelona i Girona, que tenen una ràtio de 90 homes per cada 100 dones. La majoria de municipis grans tenen una distribució per edats més jove que la mitjana de la població catalana. Els municipis amb una major proporció de població jove, de 0 a 15 anys, són Sant Cugat del Vallès, Mollet del Vallès i Castelldefels. Les ciutats de Terrassa, Reus i Manresa són les que tenen més població de 0 a 4 anys amb relació a la població de dones en edat fèrtil, de 15 a 49 anys. Els municipis de Manresa, Sant Cugat del Vallès i Girona registren l'índex més elevat de sobreenvelliment, amb 15 habitants de 85 anys i més per cada 100 habitants de 65 anys i més. Les proporcions més altes de població en edat laboral, de 16 a 64 anys, corresponen als municipis de Castelldefels, Cerdanyola del Vallès, Rubí i Mollet del Vallès. Pel que fa a la relació entre la població de 60 a 64 anys (que surt de les edats laborals) i la població de 15 a 19 anys (que entra al mercat de treball), l'efectiu de població de 60 a 64 anys és més nombrós que l'efectiu de població de 15 a 19 anys a dinou d'aquests vint-i-quatre municipis grans.

L'any 2010 el creixement demogràfic dels municipis grans va ser molt divers. Tretze municipis van registrar un creixement més baix que la mitjana de Catalunya; d'aquests, cinc han registrat una pèrdua de població. D'altra banda, Sant Cugat del Vallès és el municipi de més creixement, amb una taxa del 18,9%, seguit de Castelldefels (17,4%).

Pel que fa als components del creixement de la població, els municipis de més creixement natural van ser Viladecans, Sant Cugat del Vallès i Girona. A Barcelona el nombre de defuncions i naixements pràcticament ha estat el mateix. El creixement natural va ser de signe positiu però més baix que la mitjana de Catalunya als municipis de Cornellà de Llobregat, Vilanova i la Geltrú, l'Hospitalet de Llobregat i Esplugues de Llobregat.

Les taxes de natalitat més altes les tenen a Viladecans (14%), Girona (13,8%) i Terrassa (13,7%), i les més baixes, a Barcelona (9,3%) i Esplugues de Llobregat (8,8%). Quant a la mortalitat, Barcelona (9,4%) i Manresa (9,1%) són els municipis que registren més defuncions per mil habitants, i Sant Cugat del Vallès (4,8%) i Cerdanyola del Vallès els que menys (5,8%).

Setze municipis van registrar un saldo migratori intern de signe negatiu, dels quals Santa Coloma de Gramenet és el que presenta un flux net de sortides internes més gran en termes relatius. El flux de migració interna va ser de signe positiu a set municipis: destaca Sant Cugat del Vallès amb una taxa del 18%.

La migració procedent de l'estranger havia estat el component principal del creixement demogràfic de les ciutats grans els darrers anys. L'any 2010 aquest fet només es dona a sis municipis: Santa Coloma de Gramenet, amb una taxa de creixement migratori de l'estranger del 10,6%, l'Hospitalet de Llobregat (9,9%), Lleida (6,7%), Badalona (6,5%), Sant Boi de Llobregat (6,4%) i Barcelona (1,3%).

Organització interna de la publicació

Àmbits geogràfics de les estimacions de població:

1. Catalunya

2. Comarques

01. Alt Camp
02. Alt Empordà
03. Alt Penedès
04. Alt Urgell
05. Alta Ribagorça
06. Anoia
07. Bages
08. Baix Camp
09. Baix Ebre
10. Baix Empordà
11. Baix Llobregat
12. Baix Penedès
13. Barcelonès
14. Berguedà
15. Cerdanya
16. Conca de Barberà
17. Garraf
18. Garrigues
19. Garrotxa
20. Gironès
21. Maresme
22. Montsià
23. Noguera
24. Osona
25. Pallars Jussà
26. Pallars Sobirà
27. Pla d'Urgell
28. Pla de l'Estany
29. Priorat
30. Ribera d'Ebre
31. Ripollès
32. Segarra
33. Segrià
34. Selva
35. Solsonès
36. Tarragonès
37. Terra Alta
38. Urgell
39. Val d'Aran
40. Vallès Occidental
41. Vallès Oriental

3. Àmbits del Pla territorial

01. Metropolità
02. Comarques Gironines
03. Camp de Tarragona
04. Terres de l'Ebre
05. Ponent
06. Comarques Centrals
07. Alt Pirineu i Aran

4. Províncies

01. Barcelona
02. Girona
03. Lleida
04. Tarragona

5. Municipis de 45.000 habitants i més

01. Badalona
02. Barcelona
03. Castelldefels
04. Cerdanyola del Vallès
05. Cornellà de Llobregat
06. Esplugues de Llobregat
07. Girona
08. Granollers
09. Hospitalet de Llobregat, l'
10. Lleida
11. Manresa
12. Mataró
13. Mollet del Vallès
14. Prat de Llobregat, el
15. Reus
16. Rubí
17. Sabadell
18. Sant Boi de Llobregat
19. Sant Cugat del Vallès
20. Santa Coloma de Gramenet
21. Tarragona
22. Terrassa
23. Viladecans
24. Vilanova i la Geltrú

Indicadors de la població postcensal 2010

1. Població per grans grups d'edat*. 2010. (1/2)

	Població total	De 0 a 15 anys	De 16 a 64 anys	De 65 anys i més	% 0-15	% 16-64	% 65+
Comarca							
Alt Camp	44.393	7.460	29.466	7.467	16,8	66,4	16,8
Alt Empordà	134.379	22.890	89.500	21.989	17,0	66,6	16,4
Alt Penedès	105.655	19.422	69.966	16.267	18,4	66,2	15,4
Alt Urgell	21.024	2.801	14.108	4.115	13,3	67,1	19,6
Alta Ribagorça	4.202	566	2.895	741	13,5	68,9	17,6
Anoia	117.435	21.716	77.250	18.469	18,5	65,8	15,7
Bages	183.027	30.556	119.115	33.356	16,7	65,1	18,2
Baix Camp	188.799	34.659	126.534	27.606	18,4	67,0	14,6
Baix Ebre	80.365	12.879	52.089	15.397	16,0	64,8	19,2
Baix Empordà	129.385	21.788	85.946	21.651	16,8	66,4	16,7
Baix Llobregat	793.096	141.416	535.131	116.549	17,8	67,5	14,7
Baix Penedès	98.738	17.783	65.741	15.214	18,0	66,6	15,4
Barcelonès	2.233.835	317.006	1.479.188	437.641	14,2	66,2	19,6
Berguedà	41.412	5.657	26.577	9.178	13,7	64,2	22,2
Cerdanya	17.957	2.758	12.404	2.795	15,4	69,1	15,6
Conca de Barberà	20.958	3.233	13.431	4.294	15,4	64,1	20,5
Garraf	143.388	25.349	97.260	20.779	17,7	67,8	14,5
Garrigues	19.714	2.636	12.259	4.819	13,4	62,2	24,4
Garrotxa	54.873	8.576	35.504	10.793	15,6	64,7	19,7
Gironès	178.897	34.165	120.670	24.062	19,1	67,5	13,5
Maresme	429.871	75.207	288.408	66.256	17,5	67,1	15,4
Montsià	70.309	11.116	46.103	13.090	15,8	65,6	18,6
Noguera	38.960	5.896	24.780	8.284	15,1	63,6	21,3
Osona	153.623	27.547	100.833	25.243	17,9	65,6	16,4
Pallars Jussà	13.588	1.748	8.462	3.378	12,9	62,3	24,9
Pallars Sobirà	7.379	1.035	4.959	1.385	14,0	67,2	18,8
Pla d'Urgell	36.650	6.169	23.784	6.697	16,8	64,9	18,3
Pla de l'Estany	30.766	5.835	19.944	4.987	19,0	64,8	16,2
Priorat	9.790	1.255	6.138	2.397	12,8	62,7	24,5
Ribera d'Ebre	22.909	3.078	14.624	5.207	13,4	63,8	22,7
Ripollès	26.197	3.381	16.694	6.122	12,9	63,7	23,4
Segarra	22.942	4.011	15.001	3.930	17,5	65,4	17,1
Segrià	203.771	34.273	136.829	32.669	16,8	67,1	16,0
Selva	165.716	28.222	113.311	24.183	17,0	68,4	14,6
Solsonès	13.745	2.353	8.825	2.567	17,1	64,2	18,7
Tarragonès	245.701	43.566	168.437	33.698	17,7	68,6	13,7
Terra Alta	12.796	1.538	7.882	3.376	12,0	61,6	26,4
Urgell	36.333	6.139	23.397	6.797	16,9	64,4	18,7
Val d'Aran	9.801	1.472	7.160	1.169	15,0	73,1	11,9
Vallès Occidental	877.559	163.006	590.377	124.176	18,6	67,3	14,2
Vallès Oriental	394.694	73.551	266.634	54.509	18,6	67,6	13,8
Catalunya	7.434.632	1.233.714	4.957.616	1.243.302	16,6	66,7	16,7
Àmbit del Pla territorial							
Metropolità	4.978.098	814.957	3.326.964	836.177	16,4	66,8	16,8
Comarques Gironines	720.213	124.857	481.569	113.787	17,3	66,9	15,8
Camp de Tarragona	608.379	107.956	409.747	90.676	17,7	67,4	14,9
Terres de l'Ebre	186.379	28.611	120.698	37.070	15,4	64,8	19,9
Ponent	358.370	59.124	236.050	63.196	16,5	65,9	17,6
Comarques Centrals	509.242	87.829	332.600	88.813	17,2	65,3	17,4
Alt Pirineu i Aran	73.951	10.380	49.988	13.583	14,0	67,6	18,4

* Població a 31 de desembre

1. Població per grans grups d'edat*. 2010. (2/2)

	Població total	De 0 a 15 anys	De 16 a 64 anys	De 65 anys i més	% 0-15	% 16-64	% 65+
Província							
Barcelona	5.473.410	900.466	3.650.635	922.309	16,5	66,7	16,9
Girona	734.465	127.099	491.469	115.897	17,3	66,9	15,8
Lleida	431.999	69.582	285.067	77.350	16,1	66,0	17,9
Tarragona	794.758	136.567	530.445	127.746	17,2	66,7	16,1
Municipi							
Badalona	211.723	35.967	141.912	33.844	17,0	67,0	16,0
Barcelona	1.599.842	216.866	1.054.836	328.140	13,6	65,9	20,5
Castelldefels	60.716	11.643	42.491	6.582	19,2	70,0	10,8
Cerdanyola del Vallès	57.391	9.338	39.864	8.189	16,3	69,5	14,3
Cornellà de Llobregat	86.234	13.826	56.794	15.614	16,0	65,9	18,1
Esplugues de Llobregat	45.995	6.491	30.904	8.600	14,1	67,2	18,7
Girona	93.212	17.518	62.979	12.715	18,8	67,6	13,6
Granollers	60.224	10.255	41.072	8.897	17,0	68,2	14,8
Hospitalet de Llobregat, l'	268.298	38.985	179.975	49.338	14,5	67,1	18,4
Lleida	136.776	23.498	92.697	20.581	17,2	67,8	15,0
Manresa	74.962	12.440	48.449	14.073	16,6	64,6	18,8
Mataró	123.812	21.258	83.999	18.555	17,2	67,8	15,0
Mollet del Vallès	51.348	9.934	35.160	6.254	19,3	68,5	12,2
Prat de Llobregat, el	63.030	10.090	42.870	10.070	16,0	68,0	16,0
Reus	105.970	20.163	70.278	15.529	19,0	66,3	14,7
Rubí	73.561	13.538	50.601	9.422	18,4	68,8	12,8
Sabadell	207.853	35.270	137.593	34.990	17,0	66,2	16,8
Sant Boi de Llobregat	83.093	13.670	56.217	13.206	16,5	67,7	15,9
Sant Cugat del Vallès	80.394	17.955	53.505	8.934	22,3	66,6	11,1
Santa Coloma de Gramenet	119.714	19.254	80.050	20.410	16,1	66,9	17,0
Tarragona	136.608	24.262	91.676	20.670	17,8	67,1	15,1
Terrassa	208.847	38.520	139.088	31.239	18,4	66,6	15,0
Viladecans	63.770	11.892	43.456	8.422	18,6	68,1	13,2
Vilanova i la Geltrú	65.358	10.974	43.930	10.454	16,8	67,2	16,0

* Població a 31 de desembre

2. Moviment demogràfic. Valors absoluts. 2010. (1/2)

	Creixement total	Natalitat	Mortalitat	Immigració interna	Emigració interna	Immigració externa	Emigració externa
Comarca							
Alt Camp	-86	518	392	1.944	1.973	358	541
Alt Empordà	-28	1.592	1.007	6.846	6.855	2.724	3.328
Alt Penedès	1.150	1.391	861	5.385	4.928	908	745
Alt Urgell	-53	175	251	1.003	974	295	301
Alta Ribagorça	-5	38	40	186	228	40	1
Anoia	426	1.496	884	5.598	5.652	838	970
Bages	593	2.165	1.605	7.188	7.233	1.527	1.449
Baix Camp	1.475	2.314	1.444	8.739	8.003	2.169	2.300
Baix Ebre	370	853	735	2.535	2.825	1.270	728
Baix Empordà	-43	1.520	1.039	6.289	6.365	2.120	2.568
Baix Llobregat	5.551	9.480	5.163	35.631	35.100	7.675	6.972
Baix Penedès	1.352	1.198	712	7.332	6.704	1.061	823
Barcelonès	1.244	22.075	19.716	85.431	93.841	64.378	57.083
Berguedà	-158	340	493	1.720	1.638	253	340
Cerdanya	257	176	139	1.084	931	241	174
Conca de Barberà	-81	197	239	916	963	160	152
Garraf	1.594	1.515	955	7.961	7.061	1.622	1.488
Garrigues	-91	181	264	717	767	159	117
Garrotxa	143	576	566	2.006	2.266	605	212
Gironès	1.754	2.575	1.263	9.539	9.554	3.128	2.671
Maresme	3.448	4.945	3.244	20.406	18.919	4.309	4.049
Montsià	-105	708	624	2.706	2.648	916	1.163
Noguera	76	419	405	1.657	1.656	571	510
Osona	845	1.922	1.260	6.176	5.959	1.362	1.396
Pallars Jussà	393	111	180	1.182	789	172	103
Pallars Sobirà	-80	66	67	400	447	90	122
Pla d'Urgell	-46	454	337	1.306	1.529	508	448
Pla de l'Estany	525	437	255	1.273	1.150	341	121
Priorat	-45	79	139	399	424	92	52
Ribera d'Ebre	-260	194	297	809	950	298	314
Ripollès	-167	227	365	872	984	156	73
Segarra	250	266	220	891	865	481	303
Segrià	2.028	2.418	1.771	8.054	7.940	3.464	2.197
Selva	1.303	1.810	1.142	7.793	7.995	3.142	2.305
Solsonès	50	158	138	477	500	141	88
Tarragonès	1.382	3.145	1.571	12.648	12.726	3.827	3.941
Terra Alta	-68	87	158	270	325	124	66
Urgell	110	412	350	1.477	1.503	403	329
Val d'Aran	25	102	48	660	675	133	147
Vallès Occidental	6.824	10.859	5.822	35.095	32.808	9.009	9.509
Vallès Oriental	3.375	4.821	2.599	20.391	19.120	3.424	3.542
Catalunya	35.227	84.015	58.760	322.992	323.773	124.494	113.741
Àmbit del Pla territorial							
Metropolità	23.186	55.086	38.360	210.300	211.777	91.325	83.388
Comarques Gironines	3.487	8.737	5.637	34.618	35.169	12.216	11.278
Camp de Tarragona	3.997	7.451	4.497	31.978	30.793	7.667	7.809
Terres de l'Ebre	-63	1.842	1.814	6.320	6.748	2.608	2.271
Ponent	2.327	4.150	3.347	14.102	14.260	5.586	3.904
Comarques Centrals	1.756	6.081	4.380	21.159	20.982	4.121	4.243
Alt Pirineu i Aran	537	668	725	4.515	4.044	971	848

2. Moviment demogràfic. Valors absoluts. 2010. (2/2)

	Creixement total	Natalitat	Mortalitat	Immigració interna	Emigració interna	Immigració externa	Emigració externa
Província							
Barcelona	24.875	61.017	42.603	230.998	232.291	95.295	87.541
Girona	3.699	8.873	5.738	35.422	35.871	12.441	11.428
Lleida	2.719	4.832	4.108	18.274	18.070	6.483	4.692
Tarragona	3.934	9.293	6.311	38.298	37.541	10.275	10.080
Municipi							
Badalona	1.291	2.564	1.541	9.418	10.530	5.870	4.490
Barcelona	-1.986	14.967	15.031	53.747	57.686	49.178	47.161
Castelldefels	1.045	718	369	3.613	3.165	1.367	1.119
Cerdanyola del Vallès	-33	559	331	2.140	2.309	903	995
Cornellà de Llobregat	-181	940	663	3.875	4.155	1.009	1.187
Esplugues de Llobregat	122	402	316	2.756	2.800	567	487
Girona	179	1.286	652	4.966	4.934	1.671	2.158
Granollers	399	728	390	3.111	3.117	952	885
Hospitalet de Llobregat, l'	1.251	2.631	1.965	13.956	16.014	5.638	2.995
Lleida	1.108	1.622	1.109	4.767	5.088	2.468	1.552
Manresa	342	983	684	2.677	2.776	915	773
Mataró	960	1.574	898	3.935	4.009	1.634	1.276
Mollet del Vallès	-59	643	323	1.995	2.244	606	736
Prat de Llobregat, el	81	708	416	1.742	2.166	461	248
Reus	-56	1.407	846	3.677	3.748	1.033	1.579
Rubí	739	959	484	2.851	2.763	655	479
Sabadell	640	2.447	1.650	6.704	6.737	2.086	2.210
Sant Boi de Llobregat	544	944	543	2.896	3.283	818	288
Sant Cugat del Vallès	1.505	996	381	4.569	3.134	1.167	1.712
Santa Coloma de Gramenet	520	1.496	918	6.395	7.722	3.210	1.941
Tarragona	558	1.732	939	4.919	5.743	1.959	1.370
Terrassa	1.318	2.849	1.587	7.004	6.738	2.259	2.469
Viladecans	716	886	375	2.829	2.521	342	445
Vilanova i la Geltrú	364	686	491	2.826	2.686	598	569

3. Moviment demogràfic. Taxes per 1.000 habitants. 2010. (1/2)

	Creixement total	Natalitat	Mortalitat	Immigració interna	Emigració interna	Immigració externa	Emigració externa
Comarca							
Alt Camp	-1,9	11,7	8,8	43,8	44,4	8,1	12,2
Alt Empordà	-0,2	11,8	7,5	50,9	51,0	20,3	24,8
Alt Penedès	10,9	13,2	8,2	51,2	46,9	8,6	7,1
Alt Urgell	-2,5	8,3	11,9	47,6	46,3	14,0	14,3
Alta Ribagorça	-1,2	9,0	9,5	44,2	54,2	9,5	0,2
Anoia	3,6	12,8	7,5	47,8	48,2	7,1	8,3
Bages	3,2	11,8	8,8	39,3	39,6	8,4	7,9
Baix Camp	7,8	12,3	7,7	46,5	42,6	11,5	12,2
Baix Ebre	4,6	10,6	9,2	31,6	35,2	15,8	9,1
Baix Empordà	-0,3	11,7	8,0	48,6	49,2	16,4	19,8
Baix Llobregat	7,0	12,0	6,5	45,1	44,4	9,7	8,8
Baix Penedès	13,8	12,2	7,3	74,8	68,4	10,8	8,4
Barcelonès	0,6	9,9	8,8	38,3	42,0	28,8	25,6
Berguedà	-3,8	8,2	11,9	41,5	39,5	6,1	8,2
Cerdanya	14,4	9,9	7,8	60,8	52,2	13,5	9,8
Conca de Barberà	-3,9	9,4	11,4	43,6	45,9	7,6	7,2
Garraf	11,2	10,6	6,7	55,8	49,5	11,4	10,4
Garrigues	-4,6	9,2	13,4	36,3	38,8	8,0	5,9
Garrotxa	2,6	10,5	10,3	36,6	41,4	11,0	3,9
Gironès	9,9	14,5	7,1	53,6	53,7	17,6	15,0
Maresme	8,1	11,5	7,6	47,7	44,2	10,1	9,5
Montsià	-1,5	10,1	8,9	38,5	37,6	13,0	16,5
Noguera	2,0	10,8	10,4	42,6	42,6	14,7	13,1
Osona	5,5	12,5	8,2	40,3	38,9	8,9	9,1
Pallars Jussà	29,3	8,3	13,4	88,2	58,9	12,8	7,7
Pallars Sobirà	-10,8	8,9	9,0	53,9	60,2	12,1	16,4
Pla d'Urgell	-1,3	12,4	9,2	35,6	41,7	13,9	12,2
Pla de l'Estany	17,2	14,3	8,4	41,7	37,7	11,2	4,0
Priorat	-4,6	8,1	14,2	40,7	43,2	9,4	5,3
Ribera d'Ebre	-11,3	8,4	12,9	35,1	41,2	12,9	13,6
Ripollès	-6,4	8,6	13,9	33,2	37,4	5,9	2,8
Segarra	11,0	11,7	9,6	39,1	37,9	21,1	13,3
Segrià	10,0	11,9	8,7	39,7	39,2	17,1	10,8
Selva	7,9	11,0	6,9	47,2	48,4	19,0	14,0
Solsonès	3,6	11,5	10,1	34,8	36,4	10,3	6,4
Tarragonès	5,6	12,8	6,4	51,6	51,9	15,6	16,1
Terra Alta	-5,3	6,8	12,3	21,0	25,3	9,7	5,1
Urgell	3,0	11,4	9,7	40,7	41,4	11,1	9,1
Val d'Aran	2,6	10,4	4,9	67,4	68,9	13,6	15,0
Vallès Occidental	7,8	12,4	6,7	40,1	37,5	10,3	10,9
Vallès Oriental	8,6	12,3	6,6	51,9	48,7	8,7	9,0
Catalunya	4,7	11,3	7,9	43,5	43,7	16,8	15,3
Àmbit del Pla territorial							
Metropolità	4,7	11,1	7,7	42,3	42,6	18,4	16,8
Comarques Gironines	4,9	12,2	7,8	48,2	48,9	17,0	15,7
Camp de Tarragona	6,6	12,3	7,4	52,7	50,8	12,6	12,9
Terres de l'Ebre	-0,3	9,9	9,7	33,9	36,2	14,0	12,2
Ponent	6,5	11,6	9,4	39,5	39,9	15,6	10,9
Comarques Centrals	3,5	12,0	8,6	41,6	41,3	8,1	8,3
Alt Pirineu i Aran	7,3	9,1	9,8	61,3	54,9	13,2	11,5

3. Moviment demogràfic. Taxes per 1.000 habitants. 2010. (2/2)

	Creixement total	Natalitat	Mortalitat	Immigració interna	Emigració interna	Immigració externa	Emigració externa
Província							
Barcelona	4,6	11,2	7,8	42,3	42,5	17,4	16,
Girona	5,1	12,1	7,8	48,4	49,0	17,0	15,6
Lleida	6,3	11,2	9,5	42,4	42,0	15,1	10,9
Tarragona	5,0	11,7	8,0	48,3	47,4	13,0	12,7
Municipi							
Badalona	6,1	12,1	7,3	44,6	49,9	27,8	21,3
Barcelona	-1,2	9,3	9,4	33,6	36,0	30,7	29,5
Castelldefels	17,4	11,9	6,1	60,0	52,6	22,7	18,6
Cerdanyola del Vallès	-0,6	9,7	5,8	37,3	40,2	15,7	17,3
Cornellà de Llobregat	-2,1	10,9	7,7	44,9	48,1	11,7	13,8
Esplugues de Llobregat	2,7	8,8	6,9	60,0	61,0	12,3	10,6
Girona	1,9	13,8	7,0	53,3	53,0	17,9	23,2
Granollers	6,6	12,1	6,5	51,8	51,9	15,9	14,7
Hospitalet de Llobregat, l'	4,7	9,8	7,3	52,1	59,8	21,1	11,2
Lleida	8,1	11,9	8,1	35,0	37,4	18,1	11,4
Manresa	4,6	13,1	9,1	35,8	37,1	12,2	10,3
Mataró	7,8	12,8	7,3	31,9	32,5	13,2	10,3
Mollet del Vallès	-1,1	12,5	6,3	38,8	43,7	11,8	14,3
Prat de Llobregat, el	1,3	11,2	6,6	27,7	34,4	7,3	3,9
Reus	-0,5	13,3	8,0	34,7	35,4	9,7	14,9
Rubí	10,1	13,1	6,6	38,9	37,7	8,9	6,5
Sabadell	3,1	11,8	8,0	32,3	32,5	10,1	10,6
Sant Boi de Llobregat	6,6	11,4	6,6	35,0	39,6	9,9	3,5
Sant Cugat del Vallès	18,9	12,5	4,8	57,4	39,4	14,7	21,5
Santa Coloma de Gramenet	4,4	12,5	7,7	53,5	64,6	26,9	16,2
Tarragona	4,1	12,7	6,9	36,1	42,1	14,4	10,0
Terrassa	6,3	13,7	7,6	33,6	32,4	10,9	11,9
Viladecans	11,3	14,0	5,9	44,6	39,8	5,4	7,0
Vilanova i la Geltrú	5,6	10,5	7,5	43,4	41,2	9,2	8,7

4. Components del creixement demogràfic. Valors absoluts. 2010. (1/2)

	Creixement total	Creixement natural	Creixement migratori		
			Total	interior	exterior
Comarca					
Alt Camp	-86	126	-212	-29	-183
Alt Empordà	-28	585	-613	-9	-604
Alt Penedès	1.150	530	620	457	163
Alt Urgell	-53	-76	23	29	-6
Alta Ribagorça	-5	-2	-3	-42	39
Anoia	426	612	-186	-54	-132
Bages	593	560	33	-45	78
Baix Camp	1.475	870	605	736	-131
Baix Ebre	370	118	252	-290	542
Baix Empordà	-43	481	-524	-76	-448
Baix Llobregat	5.551	4.317	1.234	531	703
Baix Penedès	1.352	486	866	628	238
Barcelonès	1.244	2.359	-1.115	-8.410	7.295
Berguedà	-158	-153	-5	82	-87
Cerdanya	257	37	220	153	67
Conca de Barberà	-81	-42	-39	-47	8
Garraf	1.594	560	1.034	900	134
Garrigues	-91	-83	-8	-50	42
Garrotxa	143	10	133	-260	393
Gironès	1.754	1.312	442	-15	457
Maresme	3.448	1.701	1.747	1.487	260
Montsià	-105	84	-189	58	-247
Noguera	76	14	62	1	61
Osona	845	662	183	217	-34
Pallars Jussà	393	-69	462	393	69
Pallars Sobirà	-80	-1	-79	-47	-32
Pla d'Urgell	-46	117	-163	-223	60
Pla de l'Estany	525	182	343	123	220
Priorat	-45	-60	15	-25	40
Ribera d'Ebre	-260	-103	-157	-141	-16
Ripollès	-167	-138	-29	-112	83
Segarra	250	46	204	26	178
Segrià	2.028	647	1.381	114	1.267
Selva	1.303	668	635	-202	837
Solsonès	50	20	30	-23	53
Tarragonès	1.382	1.574	-192	-78	-114
Terra Alta	-68	-71	3	-55	58
Urgell	110	62	48	-26	74
Val d'Aran	25	54	-29	-15	-14
Vallès Occidental	6.824	5.037	1.787	2.287	-500
Vallès Oriental	3.375	2.222	1.153	1.271	-118
Catalunya	35.227	25.255	9.972	-781	10.753
Àmbit del Pla territorial					
Metropolità	23.186	16.726	6.460	-1.477	7.937
Comarques Gironines	3.487	3.100	387	-551	938
Camp de Tarragona	3.997	2.954	1.043	1.185	-142
Terres de l'Ebre	-63	28	-91	-428	337
Ponent	2.327	803	1.524	-158	1.682
Comarques Centrals	1.756	1.701	55	177	-122
Alt Pirineu i Aran	537	-57	594	471	123

4. Components del creixement demogràfic. Valors absoluts. 2010. (2/2)

	Creixement total	Creixement natural	Creixement migratori		
			Total	interior	exterior
Província					
Barcelona	24.875	18.414	6.461	-1.293	7.754
Girona	3.699	3.135	564	-449	1.013
Lleida	2.719	724	1.995	204	1.791
Tarragona	3.934	2.982	952	757	195
Municipi					
Badalona	1.291	1.023	268	-1.112	1.380
Barcelona	-1.986	-64	-1.922	-3.939	2.017
Castelldefels	1.045	349	696	448	248
Cerdanyola del Vallès	-33	228	-261	-169	-92
Cornellà de Llobregat	-181	277	-458	-280	-178
Esplugues de Llobregat	122	86	36	-44	80
Girona	179	634	-455	32	-487
Granollers	399	338	61	-6	67
Hospitalet de Llobregat, l'	1.251	666	585	-2.058	2.643
Lleida	1.108	513	595	-321	916
Manresa	342	299	43	-99	142
Mataró	960	676	284	-74	358
Mollet del Vallès	-59	320	-379	-249	-130
Prat de Llobregat, el	81	292	-211	-424	213
Reus	-56	561	-617	-71	-546
Rubí	739	475	264	88	176
Sabadell	640	797	-157	-33	-124
Sant Boi de Llobregat	544	401	143	-387	530
Sant Cugat del Vallès	1.505	615	890	1.435	-545
Santa Coloma de Gramenet	520	578	-58	-1.327	1.269
Tarragona	558	793	-235	-824	589
Terrassa	1.318	1.262	56	266	-210
Viladecans	716	511	205	308	-103
Vilanova i la Geltrú	364	195	169	140	29

5. Components del creixement demogràfic. Taxes per 1.000 habitants. 2010. (1/2)

	Creixement total	Creixement natural	Creixement migratori		
			Total	interior	exterior
Comarca					
Alt Camp	-1,9	2,8	-4,8	-0,7	-4,1
Alt Empordà	-0,2	4,4	-4,6	-0,1	-4,5
Alt Penedès	10,9	5,0	5,9	4,3	1,6
Alt Urgell	-2,5	-3,6	1,1	1,4	-0,3
Alta Ribagorça	-1,2	-0,5	-0,7	-10,0	9,3
Anoia	3,6	5,2	-1,6	-0,5	-1,1
Bages	3,2	3,1	0,2	-0,2	0,4
Baix Camp	7,8	4,6	3,2	3,9	-0,7
Baix Ebre	4,6	1,5	3,1	-3,6	6,8
Baix Empordà	-0,3	3,7	-4,0	-0,6	-3,5
Baix Llobregat	7,0	5,5	1,6	0,7	0,9
Baix Penedès	13,8	5,0	8,8	6,4	2,4
Barcelonès	0,6	1,1	-0,5	-3,8	3,3
Berguedà	-3,8	-3,7	-0,1	2,0	-2,1
Cerdanya	14,4	2,1	12,3	8,6	3,8
Conca de Barberà	-3,9	-2,0	-1,9	-2,2	0,4
Garraf	11,2	3,9	7,3	6,3	0,9
Garrigues	-4,6	-4,2	-0,4	-2,5	2,1
Garrotxa	2,6	0,2	2,4	-4,7	7,2
Gironès	9,9	7,4	2,5	-0,1	2,6
Maresme	8,1	4,0	4,1	3,5	0,6
Montsià	-1,5	1,2	-2,7	0,8	-3,5
Noguera	2,0	0,4	1,6	0,0	1,6
Osona	5,5	4,3	1,2	1,4	-0,2
Pallars Jussà	29,3	-5,2	34,5	29,3	5,2
Pallars Sobirà	-10,8	-0,1	-10,6	-6,3	-4,3
Pla d'Urgell	-1,3	3,2	-4,4	-6,1	1,6
Pla de l'Estany	17,2	6,0	11,2	4,0	7,2
Priorat	-4,6	-6,1	1,5	-2,5	4,1
Ribera d'Ebre	-11,3	-4,5	-6,8	-6,1	-0,7
Ripollès	-6,4	-5,3	-1,1	-4,3	3,2
Segarra	11,0	2,0	8,9	1,1	7,8
Segrià	10,0	3,2	6,8	0,6	6,2
Selva	7,9	4,0	3,8	-1,2	5,1
Solsonès	3,6	1,5	2,2	-1,7	3,9
Tarragonès	5,6	6,4	-0,8	-0,3	-0,5
Terra Alta	-5,3	-5,5	0,2	-4,3	4,5
Urgell	3,0	1,7	1,3	-0,7	2,0
Val d'Aran	2,6	5,5	-3,0	-1,5	-1,4
Vallès Occidental	7,8	5,8	2,0	2,6	-0,6
Vallès Oriental	8,6	5,7	2,9	3,2	-0,3
Catalunya	4,7	3,4	1,3	-0,1	1,4
Àmbit del Pla territorial					
Metropolità	4,7	3,4	1,3	-0,3	1,6
Comarques Gironines	4,9	4,3	0,5	-0,8	1,3
Camp de Tarragona	6,6	4,9	1,7	2,0	-0,2
Terres de l'Ebre	-0,3	0,2	-0,5	-2,3	1,8
Ponent	6,5	2,2	4,3	-0,4	4,7
Comarques Centrals	3,5	3,3	0,1	0,3	-0,2
Alt Pirineu i Aran	7,3	-0,8	8,1	6,4	1,7

5. Components del creixement demogràfic. Taxes per 1.000 habitants. 2010. (2/2)

	Creixement total	Creixement natural	Creixement migratori		
			Total	interior	exterior
Província					
Barcelona	4,6	3,4	1,2	-0,2	1,4
Girona	5,1	4,3	0,8	-0,6	1,4
Lleida	6,3	1,7	4,6	0,5	4,2
Tarragona	5,0	3,8	1,2	1,0	0,2
Municipi					
Badalona	6,1	4,8	1,3	-5,3	6,5
Barcelona	-1,2	-0,0	-1,2	-2,5	1,3
Castelldefels	17,4	5,8	11,6	7,4	4,1
Cerdanyola del Vallès	-0,6	4,0	-4,5	-2,9	-1,6
Cornellà de Llobregat	-2,1	3,2	-5,3	-3,2	-2,1
Esplugues de Llobregat	2,7	1,9	0,8	-1,0	1,7
Girona	1,9	6,8	-4,9	0,3	-5,2
Granollers	6,6	5,6	1,0	-0,1	1,1
Hospitalet de Llobregat, l'	4,7	2,5	2,2	-7,7	9,9
Lleida	8,1	3,8	4,4	-2,4	6,7
Manresa	4,6	4,0	0,6	-1,3	1,9
Mataró	7,8	5,5	2,3	-0,6	2,9
Mollet del Vallès	-1,1	6,2	-7,4	-4,8	-2,5
Prat de Llobregat, el	1,3	4,6	-3,3	-6,7	3,4
Reus	-0,5	5,3	-5,8	-0,7	-5,2
Rubí	10,1	6,5	3,6	1,2	2,4
Sabadell	3,1	3,8	-0,8	-0,2	-0,6
Sant Boi de Llobregat	6,6	4,8	1,7	-4,7	6,4
Sant Cugat del Vallès	18,9	7,7	11,2	18,0	-6,8
Santa Coloma de Gramenet	4,4	4,8	-0,5	-11,1	10,6
Tarragona	4,1	5,8	-1,7	-6,0	4,3
Terrassa	6,3	6,1	0,3	1,3	-1,0
Viladecans	11,3	8,1	3,2	4,9	-1,6
Vilanova i la Geltrú	5,6	3,0	2,6	2,1	0,4

6. Indicadors d'estructura. 2010. (1/2)

	Índex de sobreenvelliment (1)	Índex de recanvi de la població en edats actives (2)	Relació de pobl. infantil per dones en edat fèrtil (3)	Relació de masculinitat (4)	% de població sobre el total de Catalunya
Comarca					
Alt Camp	15	102	25	105	0,6
Alt Empordà	14	113	26	102	1,8
Alt Penedès	15	107	26	100	1,4
Alt Urgell	16	121	18	102	0,3
Alta Ribagorça	18	121	20	116	0,1
Anoia	15	108	28	102	1,6
Bages	15	118	26	99	2,5
Baix Camp	13	103	26	99	2,5
Baix Ebre	14	118	24	104	1,1
Baix Empordà	13	110	25	101	1,7
Baix Llobregat	12	115	25	98	10,7
Baix Penedès	11	124	27	103	1,3
Barcelonès	14	140	20	92	30,0
Berguedà	16	136	22	101	0,6
Cerdanya	15	137	21	110	0,2
Conca de Barberà	18	121	22	105	0,3
Garraf	12	116	23	98	1,9
Garrigues	17	146	23	108	0,3
Garrotxa	17	110	24	101	0,7
Gironès	15	87	27	98	2,4
Maresme	14	115	24	99	5,8
Montsià	15	114	24	104	0,9
Noguera	18	121	25	107	0,5
Osona	15	100	26	100	2,1
Pallars Jussà	22	136	22	107	0,2
Pallars Sobirà	18	123	21	109	0,1
Pla d'Urgell	18	104	27	104	0,5
Pla de l'Estany	16	87	29	100	0,4
Priorat	18	158	21	111	0,1
Ribera d'Ebre	19	127	20	104	0,3
Ripollès	16	158	21	102	0,4
Segarra	19	92	25	108	0,3
Segrià	14	100	24	100	2,7
Selva	12	106	24	106	2,2
Solsonès	14	120	26	105	0,2
Tarragonès	12	103	25	102	3,3
Terra Alta	18	169	20	109	0,2
Urgell	16	105	27	104	0,5
Val d'Aran	18	85	20	109	0,1
Vallès Occidental	13	102	26	98	11,8
Vallès Oriental	12	102	26	101	5,3
Catalunya	14	117	24	98	100
Àmbit del Pla territorial					
Metropolità	13	122	23	96	67,0
Comarques Gironines	14	104	25	101	9,7
Camp de Tarragona	13	107	26	102	8,2
Terres de l'Ebre	15	121	23	104	2,5
Ponent	16	105	25	103	4,8
Comarques Centrals	15	111	26	100	6,8
Alt Pirineu i Aran	18	122	20	107	1,0

(1) Habitants de 85 anys i més per 100 habitants de 65 anys i més
(2) Habitants de 60 a 64 anys per 100 habitants de 15 a 19 anys

(3) Habitants de 0 a 4 anys per 100 dones de 15 a 49 anys
(4) Homes per cada 100 dones

6. Indicadors d'estructura. 2010. (2/2)

	Índex de sobreenvelliment (1)	Índex de recanvi de la població en edats actives (2)	Relació de pobl. infantil per dones en edat fèrtil (3)	Relació de masculinitat (4)	% de població sobre el total de Catalunya
Província					
Barcelona	14	121	23	96	73,6
Girona	14	105	25	102	9,9
Lleida	16	107	24	103	5,8
Tarragona	14	110	25	102	10,7
Municipi					
Badalona	11	121	26	98	2,8
Barcelona	15	149	19	90	21,5
Castelldefels	8	108	24	99	0,8
Cerdanyola del Vallès	12	123	20	97	0,8
Cornellà de Llobregat	11	125	23	98	1,2
Esplugues de Llobregat	11	148	19	94	0,6
Girona	15	92	26	90	1,3
Granollers	13	96	24	99	0,8
Hospitalet de Llobregat, l'	11	126	21	96	3,6
Lleida	14	96	24	97	1,8
Manresa	16	113	27	96	1,0
Mataró	13	108	26	100	1,7
Mollet del Vallès	9	105	24	100	0,7
Prat de Llobregat, el	12	136	23	98	0,8
Reus	14	94	27	96	1,4
Rubí	12	105	26	100	1,0
Sabadell	13	109	25	96	2,8
Sant Boi de Llobregat	11	122	23	98	1,1
Sant Cugat del Vallès	15	82	26	95	1,1
Santa Coloma de Gramenet	9	128	26	103	1,6
Tarragona	13	104	26	97	1,8
Terrassa	13	101	28	99	2,8
Viladecans	9	110	26	98	0,9
Vilanova i la Geltrú	12	118	23	96	0,9

(1) Habitants de 85 anys i més per 100 habitants de 65 anys i més
(2) Habitants de 60 a 64 anys per 100 habitants de 15 a 19 anys

(3) Habitants de 0 a 4 anys per 100 dones de 15 a 49 anys
(4) Homes per cada 100 dones

7. Evolució de la taxa bruta de natalitat*. 1986-2010. (1/2)

	Mitjanes anuals				2007	2008	2009	2010
	1986-1990	1991-1995	1996-2000	2001-2005				
Comarca								
Alt Camp	9,5	8,9	9,1	10,2	12,1	12,7	11,1	11,7
Alt Empordà	10,3	10,0	9,5	11,0	11,8	13,1	12,2	11,8
Alt Penedès	9,3	9,1	9,5	12,2	13,1	13,6	12,5	13,2
Alt Urgell	8,3	7,9	6,6	7,0	8,0	9,8	7,9	8,3
Alta Ribagorça	7,0	7,3	6,7	9,2	9,3	11,4	6,6	9,0
Anoia	10,3	9,5	9,3	11,9	13,5	14,3	12,4	12,8
Bages	8,7	8,3	8,7	10,4	11,6	11,9	11,6	11,8
Baix Camp	10,7	9,9	10,1	12,2	13,1	13,4	12,9	12,3
Baix Ebre	9,3	8,2	8,6	9,3	10,1	10,8	11,0	10,6
Baix Empordà	10,5	10,4	9,8	10,8	11,5	12,7	11,6	11,7
Baix Llobregat	10,5	9,8	10,4	12,6	12,8	13,0	12,3	12,0
Baix Penedès	10,1	10,0	9,9	11,8	13,8	13,9	12,6	12,2
Barcelonès	8,7	8,2	8,4	9,5	10,0	10,4	9,9	9,9
Berguedà	8,2	7,2	6,5	7,6	9,2	9,5	9,4	8,2
Cerdanya	9,1	7,6	9,5	10,8	11,6	10,7	9,1	9,9
Conca de Barberà	8,4	7,7	7,8	9,3	9,7	10,2	9,8	9,4
Garraf	10,4	10,2	10,5	12,1	12,0	12,2	11,0	10,6
Garrigues	7,6	6,6	6,6	7,3	9,0	9,2	9,1	9,2
Garrotxa	8,3	8,6	8,2	9,3	11,0	10,7	10,9	10,5
Gironès	10,7	10,5	11,0	13,2	14,2	15,4	14,7	14,5
Maresme	10,9	10,2	10,5	11,7	11,8	12,4	11,9	11,5
Montsià	9,1	8,3	8,7	9,8	11,4	11,4	10,9	10,1
Noguera	7,7	7,9	7,8	8,9	10,1	11,6	11,2	10,8
Osona	9,9	9,5	10,1	11,4	12,6	13,7	12,7	12,5
Pallars Jussà	6,2	6,1	6,6	7,3	8,7	10,4	9,4	8,3
Pallars Sobirà	7,1	6,2	7,9	9,2	9,0	9,6	10,7	8,9
Pla d'Urgell	9,0	8,4	8,8	10,3	11,5	13,5	12,9	12,4
Pla de l'Estany	10,2	11,1	11,3	11,9	12,6	13,3	13,9	14,3
Priorat	7,0	6,1	5,9	6,3	7,2	9,4	8,5	8,1
Ribera d'Ebre	9,1	7,5	7,5	6,4	7,8	8,2	7,7	8,4
Ripollès	7,1	6,7	6,0	7,1	7,7	8,7	8,7	8,6
Segarra	7,9	8,5	9,2	10,1	11,2	10,8	12,4	11,7
Segrià	10,0	9,5	9,3	11,0	11,7	13,0	12,4	11,9
Selva	11,1	10,4	10,2	11,3	11,1	12,2	11,1	11,0
Solsonès	9,2	7,9	9,1	10,8	10,3	12,8	11,4	11,5
Tarragonès	11,2	10,1	10,1	12,2	13,1	14,1	12,8	12,8
Terra Alta	7,3	6,7	6,5	6,3	6,2	6,8	7,9	6,8
Urgell	8,2	8,0	8,8	10,2	10,8	13,0	11,5	11,4
Val d'Aran	9,8	10,0	10,5	10,3	12,3	11,2	9,9	10,4
Vallès Occidental	10,8	10,0	10,8	12,8	13,4	13,7	12,9	12,4
Vallès Oriental	10,4	10,1	11,0	12,7	13,2	13,2	12,6	12,3
Catalunya	9,6	9,1	9,5	11,0	11,7	12,2	11,5	11,3
Àmbit del Pla territorial								
Metropolità	9,6	9,0	9,5	11,1	11,6	11,9	11,3	11,1
Comarques Gironines	10,2	10,0	9,9	11,3	12,0	13,0	12,3	12,2
Camp de Tarragona	10,6	9,7	9,8	11,8	12,9	13,6	12,5	12,3
Terres de l'Ebre	9,0	8,0	8,3	8,9	10,1	10,4	10,3	9,9
Ponent	9,1	8,8	8,8	10,3	11,2	12,6	12,1	11,6
Comarques Centrals	9,3	8,8	9,1	10,8	12,1	12,8	11,9	12,0
Alt Pirineu i Aran	8,0	7,5	7,8	8,7	9,8	10,4	9,0	9,1

* Nascuts vius per 1.000 habitants

7. Evolució de la taxa bruta de natalitat*. 1986-2010. (2/2)

	Mitjanes anuals				2007	2008	2009	2010
	1986-1990	1991-1995	1996-2000	2001-2005				
Província								
Barcelona	9,5	9,0	9,5	11,0	11,6	12,0	11,3	11,2
Girona	10,2	10,0	9,9	11,3	12,0	13,0	12,3	12,1
Lleida	8,9	8,6	8,6	10,0	10,9	12,2	11,6	11,2
Tarragona	10,1	9,3	9,4	11,1	12,2	12,8	12,0	11,7
Municipi								
Badalona	9,8	8,9	9,3	11,2	12,4	13,1	12,4	12,1
Barcelona	8,5	8,3	8,4	9,2	9,5	9,7	9,2	9,3
Castelldefels	-	-	-	14,2	12,8	13,5	12,7	11,9
Cerdanyola del Vallès	11,8	9,8	9,9	10,9	10,2	10,1	10,0	9,7
Cornellà de Llobregat	9,0	8,3	8,6	10,9	10,7	10,8	11,5	10,9
Esplugues de Llobregat	10,3	8,0	7,2	8,8	9,9	10,1	9,2	8,8
Girona	11,4	11,4	12,0	13,9	14,0	15,0	14,7	13,8
Granollers	11,6	10,6	10,6	11,7	12,6	11,8	11,7	12,1
Hospitalet de Llobregat, l'	8,3	7,3	7,4	8,9	9,9	10,9	10,1	9,8
Lleida	10,7	10,3	10,0	12,0	12,3	13,4	12,4	11,9
Manresa	8,5	8,4	8,9	10,9	12,7	13,2	12,3	13,1
Mataró	11,1	9,5	10,2	12,0	12,9	14,5	13,0	12,8
Mollet del Vallès	-	-	-	14,2	12,4	13,2	12,4	12,5
Prat de Llobregat, el	11,0	9,4	9,4	10,8	10,8	12,1	11,4	11,2
Reus	11,1	10,1	10,1	12,7	13,5	14,1	13,7	13,3
Rubí	11,5	10,2	11,0	13,2	14,6	14,0	13,0	13,1
Sabadell	10,2	9,3	9,5	11,3	12,4	12,9	12,2	11,8
Sant Boi de Llobregat	11,1	9,6	9,8	11,3	12,0	12,0	12,0	11,4
Sant Cugat del Vallès	-	-	14,0	15,3	13,0	13,1	12,2	12,5
Santa Coloma de Gramenet	9,6	8,0	8,4	10,7	12,9	13,6	13,2	12,5
Tarragona	11,4	10,3	9,9	12,6	13,3	13,9	12,6	12,7
Terrassa	10,7	10,0	10,9	13,4	14,6	15,3	14,6	13,7
Viladecans	11,3	11,0	12,0	14,0	15,0	14,5	13,3	14,0
Vilanova i la Geltrú	10,1	9,6	9,9	11,3	11,6	11,7	10,3	10,5

* Nascuts vius per 1.000 habitants

8. Evolució de la taxa bruta de mortalitat*. 1986-2010. (1/2)

	Mitjanes anuals				2007	2008	2009	2010
	1986-1990	1991-1995	1996-2000	2001-2005				
Comarca								
Alt Camp	10,2	10,5	10,2	10,3	9,4	9,6	8,5	8,8
Alt Empordà	8,6	9,5	9,2	9,1	7,8	7,9	7,8	7,5
Alt Penedès	8,9	9,4	9,6	9,1	8,2	8,2	7,9	8,2
Alt Urgell	11,0	12,1	12,0	12,9	12,5	13,2	11,4	11,9
Alta Ribagorça	7,4	8,3	10,2	10,9	9,8	6,4	9,7	9,5
Anoia	8,2	8,4	8,8	9,0	8,1	7,9	7,9	7,5
Bages	9,1	9,7	10,0	10,2	9,5	9,2	9,1	8,8
Baix Camp	8,2	8,4	9,0	9,1	8,3	8,2	8,0	7,7
Baix Ebre	10,5	10,9	11,5	10,9	9,6	9,4	9,7	9,2
Baix Empordà	9,1	8,8	9,0	8,8	8,0	8,0	8,1	8,0
Baix Llobregat	6,0	6,5	6,9	6,9	6,7	6,8	6,6	6,5
Baix Penedès	7,5	8,1	7,6	7,4	6,8	6,5	6,4	7,3
Barcelonès	8,7	9,5	10,1	9,9	9,4	9,1	9,1	8,8
Berguedà	10,9	12,1	12,6	13,5	12,7	12,5	11,7	11,9
Cerdanya	9,0	9,4	9,4	8,3	6,7	6,6	9,2	7,8
Conca de Barberà	11,3	12,7	13,5	13,0	13,8	12,7	10,9	11,4
Garraf	8,4	8,9	8,6	8,2	7,4	7,5	6,9	6,7
Garrigues	12,4	12,5	13,2	14,3	12,5	13,1	13,7	13,4
Garrotxa	9,9	10,7	10,8	11,2	11,0	10,0	10,8	10,3
Gironès	8,1	8,3	8,7	8,1	7,4	7,4	6,9	7,1
Maresme	7,1	7,3	7,9	7,9	7,7	7,6	7,7	7,6
Montsià	9,9	10,2	10,6	10,3	9,3	9,2	9,4	8,9
Noguera	10,0	11,3	11,8	12,1	11,6	11,7	11,1	10,4
Osona	8,3	8,5	8,9	9,2	8,5	8,8	8,0	8,2
Pallars Jussà	13,0	14,4	14,2	14,1	12,2	13,7	13,1	13,4
Pallars Sobirà	11,1	11,4	11,0	10,9	8,8	9,4	9,4	9,0
Pla d'Urgell	9,1	10,1	10,8	10,5	9,8	8,6	8,9	9,2
Pla de l'Estany	9,0	9,3	9,4	9,8	8,8	9,7	9,0	8,4
Priorat	12,5	13,4	13,4	14,6	13,7	14,4	13,4	14,2
Ribera d'Ebre	10,8	11,5	11,6	12,4	11,4	11,4	11,8	12,9
Ripollès	9,9	11,5	11,7	13,0	12,1	12,6	12,3	13,9
Segarra	10,5	11,1	11,8	10,1	10,0	8,6	8,5	9,6
Segrià	8,9	9,8	10,0	10,0	9,4	9,0	8,8	8,7
Selva	7,5	7,8	8,4	8,0	7,1	6,9	6,9	6,9
Solsonès	8,3	10,4	10,8	11,0	8,6	10,0	9,3	10,1
Tarragonès	6,9	7,2	7,5	7,6	6,4	6,5	6,8	6,4
Terra Alta	11,3	12,8	13,1	13,7	13,7	12,1	12,4	12,3
Urgell	10,2	11,2	11,7	11,6	10,5	10,6	10,2	9,7
Val d'Aran	6,8	6,8	8,2	6,5	4,5	4,5	6,6	4,9
Vallès Occidental	6,5	6,8	7,2	7,0	7,0	6,8	6,8	6,7
Vallès Oriental	6,2	6,6	7,1	7,0	6,7	6,6	6,8	6,6
Catalunya	8,1	8,6	9,0	8,8	8,3	8,1	8,1	7,9
Àmbit del Pla territorial								
Metropolità	7,7	8,3	8,7	8,5	8,1	8,0	7,9	7,7
Comarques Gironines	8,6	8,9	9,2	8,9	8,0	8,0	7,9	7,8
Camp de Tarragona	8,1	8,4	8,6	8,6	7,6	7,6	7,5	7,4
Terres de l'Ebre	10,4	10,9	11,3	11,1	10,0	9,8	10,0	9,7
Ponent	9,5	10,4	10,8	10,7	10,0	9,6	9,4	9,4
Comarques Centrals	8,8	9,3	9,7	10,0	9,1	9,1	8,7	8,6
Alt Pirineu i Aran	10,4	11,1	11,2	10,9	9,5	9,7	10,2	9,8

* Defuncions per 1.000 habitants

8. Evolució de la taxa bruta de mortalitat*. 1986-2010. (2/2)

	Mitjanes anuals				2007	2008	2009	2010
	1986-1990	1991-1995	1996-2000	2001-2005				
Província								
Barcelona	7,8	8,4	8,8	8,6	8,3	8,3	8,0	7,8
Girona	8,6	9,0	9,2	8,9	8,3	8,5	7,9	7,8
Lleida	9,6	10,6	10,9	10,9	10,2	10,3	9,6	9,5
Tarragona	8,7	9,1	9,3	9,2	8,6	8,7	8,1	8,0
Municipi								
Badalona	6,3	7,0	7,5	7,7	7,7	7,0	7,2	7,3
Barcelona	9,8	10,5	11,1	10,7	10,1	10,0	9,7	9,4
Castelldefels	-	-	-	6,8	5,9	4,9	5,8	6,1
Cerdanyola del Vallès	4,1	4,9	5,4	5,7	6,4	6,2	6,1	5,8
Cornellà de Llobregat	6,0	6,9	7,7	8,0	8,1	8,3	7,4	7,7
Esplugues de Llobregat	4,8	5,4	6,7	7,2	7,2	7,1	6,8	6,9
Girona	8,3	8,1	8,6	8,0	7,6	7,7	7,0	7,0
Granollers	6,2	6,6	7,0	7,1	7,3	7,2	6,4	6,5
Hospitalet de Llobregat, l'	6,3	7,3	8,0	8,2	7,7	8,0	7,8	7,3
Lleida	8,2	8,9	9,1	9,3	9,3	8,7	8,0	8,1
Manresa	9,1	9,7	10,5	10,5	9,9	9,5	9,4	9,1
Mataró	6,6	7,3	7,8	7,6	7,3	6,9	7,3	7,3
Mollet del Vallès	-	-	-	6,4	6,1	5,6	6,4	6,3
Prat de Llobregat, el	5,5	5,7	6,5	6,8	7,4	7,2	6,7	6,6
Reus	7,9	8,0	8,4	8,8	8,5	9,0	8,2	8,0
Rubí	5,3	5,9	6,3	6,4	6,7	6,1	6,4	6,6
Sabadell	7,4	7,7	8,4	8,4	8,2	8,2	8,4	8,0
Sant Boi de Llobregat	6,1	6,7	7,3	7,3	7,3	7,3	7,2	6,6
Sant Cugat del Vallès	-	-	6,3	5,4	5,2	5,6	4,7	4,8
Santa Coloma de Gramenet	5,7	6,4	7,4	8,1	7,7	7,7	7,5	7,7
Tarragona	6,9	7,4	7,9	8,3	7,1	7,2	7,5	6,9
Terrassa	7,4	7,8	8,1	8,1	8,0	7,9	7,3	7,6
Viladecans	4,4	5,3	5,4	5,5	5,1	5,8	5,8	5,9
Vilanova i la Geltrú	8,0	8,9	9,1	9,0	8,8	8,4	7,9	7,5

* Defuncions per 1.000 habitants

9. Evolució de la taxa bruta de creixement natural*. 1986-2010. (1/2)

	Mitjanes anuals				2007	2008	2009	2010
	1986-1990	1991-1995	1996-2000	2001-2005				
Comarca								
Alt Camp	-0,6	-1,6	-1,1	-0,1	2,7	3,1	2,6	2,8
Alt Empordà	1,6	0,6	0,2	1,9	4,0	5,2	4,4	4,4
Alt Penedès	0,4	-0,3	-0,1	3,1	4,9	5,4	4,7	5,0
Alt Urgell	-2,7	-4,2	-5,4	-5,9	-4,5	-3,4	-3,5	-3,6
Alta Ribagorça	-0,3	-1,0	-3,4	-1,6	-0,5	5,0	-3,1	-0,5
Anoia	2,1	1,1	0,5	2,9	5,5	6,5	4,5	5,2
Bages	-0,4	-1,4	-1,3	0,1	2,1	2,8	2,5	3,1
Baix Camp	2,5	1,5	1,1	3,1	4,9	5,2	4,8	4,6
Baix Ebre	-1,2	-2,7	-2,8	-1,5	0,6	1,4	1,3	1,5
Baix Empordà	1,4	1,5	0,8	2,0	3,5	4,7	3,4	3,7
Baix Llobregat	4,5	3,3	3,5	5,7	6,0	6,2	5,7	5,5
Baix Penedès	2,6	2,0	2,3	4,3	7,0	7,4	6,2	5,0
Barcelonès	-0,0	-1,3	-1,7	-0,5	0,6	1,3	0,7	1,1
Berguedà	-2,8	-4,9	-6,1	-5,9	-3,5	-2,9	-2,2	-3,7
Cerdanya	0,1	-1,9	0,1	2,6	4,9	4,2	-0,1	2,1
Conca de Barberà	-2,9	-5,0	-5,7	-3,7	-4,1	-2,5	-1,1	-2,0
Garraf	2,1	1,3	1,9	3,9	4,6	4,7	4,0	3,9
Garrigues	-4,8	-6,0	-6,6	-7,0	-3,5	-3,8	-4,6	-4,2
Garrotxa	-1,6	-2,1	-2,7	-1,9	0,1	0,7	0,1	0,2
Gironès	2,5	2,2	2,3	5,1	6,9	8,0	7,8	7,4
Maresme	3,8	2,8	2,6	3,8	4,2	4,9	4,2	4,0
Montsià	-0,8	-1,9	-1,8	-0,4	2,1	2,2	1,5	1,2
Noguera	-2,3	-3,5	-4,0	-3,1	-1,6	-0,1	0,1	0,4
Osona	1,6	1,0	1,2	2,2	4,1	4,9	4,7	4,3
Pallars Jussà	-6,8	-8,2	-7,6	-6,8	-3,5	-3,3	-3,6	-5,2
Pallars Sobirà	-4,0	-5,2	-3,1	-1,7	0,3	0,3	1,3	-0,1
Pla d'Urgell	-0,0	-1,7	-2,1	-0,2	1,7	4,9	4,0	3,2
Pla de l'Estany	1,2	1,9	2,0	2,0	3,9	3,6	4,9	6,0
Priorat	-5,5	-7,3	-7,5	-8,3	-6,5	-5,0	-4,9	-6,1
Ribera d'Ebre	-1,8	-4,0	-4,2	-6,0	-3,5	-3,2	-4,1	-4,5
Ripollès	-2,8	-4,8	-5,7	-5,9	-4,5	-3,9	-3,6	-5,3
Segarra	-2,6	-2,6	-2,6	0,0	1,2	2,2	3,9	2,0
Segrià	1,1	-0,3	-0,7	1,0	2,4	4,0	3,7	3,2
Selva	3,5	2,6	1,8	3,3	4,0	5,3	4,2	4,0
Solsonès	0,8	-2,5	-1,7	-0,1	1,6	2,8	2,1	1,5
Tarragonès	4,3	3,0	2,6	4,6	6,7	7,7	6,1	6,4
Terra Alta	-4,0	-6,2	-6,6	-7,4	-7,5	-5,2	-4,5	-5,5
Urgell	-2,0	-3,1	-2,9	-1,4	0,3	2,4	1,3	1,7
Val d'Aran	3,1	3,2	2,2	3,8	7,8	6,7	3,3	5,5
Vallès Occidental	4,3	3,2	3,6	5,7	6,5	6,9	6,1	5,8
Vallès Oriental	4,2	3,5	3,8	5,7	6,5	6,6	5,8	5,7
Catalunya	1,5	0,5	0,5	2,2	3,4	4,0	3,4	3,4
Àmbit del Pla territorial								
Metropolità	1,8	0,8	0,8	2,5	3,5	4,0	3,3	3,4
Comarques Gironines	1,6	1,1	0,7	2,4	4,0	5,1	4,4	4,3
Camp de Tarragona	2,5	1,4	1,2	3,2	5,3	6,0	5,0	4,9
Terres de l'Ebre	-1,4	-2,9	-3,0	-2,2	0,1	0,7	0,3	0,2
Ponent	-0,3	-1,6	-1,9	-0,4	1,2	2,9	2,6	2,2
Comarques Centrals	0,5	-0,5	-0,6	0,8	3,0	3,8	3,3	3,3
Alt Pirineu i Aran	-2,4	-3,6	-3,4	-2,2	0,3	0,7	-1,3	-0,8

* Creixement natural per 1.000 habitants

9. Evolució de la taxa bruta de creixement natural*. 1986-2010. (2/2)

	Mitjanes anuals				2007	2008	2009	2010
	1986-1990	1991-1995	1996-2000	2001-2005				
Província								
Barcelona	1,7	0,7	0,7	2,4	3,3	3,7	3,3	3,4
Girona	1,6	1,0	0,7	2,4	3,7	4,5	4,4	4,3
Lleida	-0,7	-2,0	-2,3	-0,9	0,7	1,9	2,0	1,7
Tarragona	1,4	0,2	0,1	1,8	3,7	4,1	3,9	3,8
Municipi								
Badalona	3,5	1,9	1,7	3,5	4,7	6,1	5,2	4,8
Barcelona	-1,3	-2,2	-2,7	-1,5	-0,7	-0,3	-0,5	-0,0
Castelldefels	-	-	-	7,4	6,9	8,6	6,9	5,8
Cerdanyola del Vallès	7,7	4,9	4,5	5,3	3,8	3,9	3,9	4,0
Cornellà de Llobregat	3,0	1,4	0,9	2,8	2,7	2,5	4,0	3,2
Esplugues de Llobregat	5,5	2,5	0,5	1,6	2,7	3,1	2,4	1,9
Girona	3,1	3,3	3,5	5,9	6,4	7,3	7,7	6,8
Granollers	5,3	4,1	3,5	4,6	5,2	4,7	5,3	5,6
Hospitalet de Llobregat, l'	2,0	0,0	-0,6	0,7	2,2	3,0	2,3	2,5
Lleida	2,6	1,4	0,8	2,6	3,0	4,7	4,4	3,8
Manresa	-0,6	-1,3	-1,5	0,4	2,8	3,7	2,9	4,0
Mataró	4,4	2,2	2,4	4,4	5,6	7,6	5,7	5,5
Mollet del Vallès	-	-	-	7,8	6,4	7,6	6,0	6,2
Prat de Llobregat, el	5,5	3,7	2,9	4,0	3,3	4,9	4,7	4,6
Reus	3,2	2,1	1,7	3,8	5,0	5,1	5,5	5,3
Rubí	6,2	4,3	4,8	6,7	7,9	7,9	6,6	6,5
Sabadell	2,8	1,7	1,2	2,9	4,2	4,7	3,8	3,8
Sant Boi de Llobregat	4,9	2,9	2,5	4,0	4,6	4,7	4,8	4,8
Sant Cugat del Vallès	-	-	7,8	9,9	7,8	7,5	7,5	7,7
Santa Coloma de Gramenet	3,9	1,7	1,0	2,6	5,2	5,8	5,7	4,8
Tarragona	4,5	2,9	2,0	4,3	6,1	6,7	5,2	5,8
Terrassa	3,3	2,2	2,7	5,3	6,6	7,4	7,4	6,1
Viladecans	6,9	5,7	6,7	8,5	9,9	8,8	7,5	8,1
Vilanova i la Geltrú	2,1	0,7	0,8	2,3	2,8	3,2	2,4	3,0

* Creixement natural per 1.000 habitants

10. Evolució de la taxa bruta de creixement migratori*. 1986-2010. (1/2)

	Mitjanes anuals				2007	2008	2009	2010
	1986-1990	1991-1995	1996-2000	2001-2005				
Comarca								
Alt Camp	2,2	3,1	5,0	28,2	34,1	14,5	4,7	-4,8
Alt Empordà	10,9	4,1	8,8	36,6	42,8	20,1	4,4	-4,6
Alt Penedès	8,6	8,4	15,4	34,9	25,4	18,5	-0,8	5,9
Alt Urgell	5,2	2,7	5,1	20,0	21,7	8,6	2,3	1,1
Alta Ribagorça	-5,6	2,2	0,3	25,8	40,0	14,0	-7,3	-0,7
Anoia	5,5	8,5	11,7	27,4	21,7	15,1	5,0	-1,6
Bages	2,6	2,0	2,3	20,6	22,3	14,2	1,7	0,2
Baix Camp	11,1	9,7	5,3	26,9	38,6	10,0	4,9	3,2
Baix Ebre	2,3	5,8	2,6	27,7	39,5	2,8	-11,2	3,1
Baix Empordà	13,4	9,8	10,7	29,1	27,3	14,8	0,8	-4,0
Baix Llobregat	5,7	5,6	9,5	12,2	7,3	10,0	2,4	1,6
Baix Penedès	25,6	39,3	43,1	65,3	44,9	19,4	10,2	8,8
Barcelonès	-5,9	-11,9	-7,2	10,9	8,8	9,9	-3,4	-0,5
Berguedà	-4,4	2,5	0,0	16,6	27,2	10,2	3,2	-0,1
Cerdanya	3,4	6,2	15,3	35,6	28,1	-4,8	-4,6	12,3
Conca de Barberà	-1,3	7,6	9,0	17,3	28,6	17,4	-0,0	-1,9
Garraf	14,5	26,4	30,9	35,1	24,1	15,9	7,1	7,3
Garrigues	-2,2	3,0	3,7	9,6	19,4	9,6	1,7	-0,4
Garrotxa	4,8	4,3	5,9	19,7	16,7	14,5	3,8	2,4
Gironès	4,4	1,1	8,5	30,2	20,2	15,4	-0,0	2,5
Maresme	13,6	12,4	16,6	23,1	10,8	12,2	6,7	4,1
Montsià	1,8	3,5	8,5	22,8	47,1	14,4	1,6	-2,7
Noguera	-3,4	0,7	5,0	16,4	24,2	17,2	-0,2	1,6
Osona	2,8	6,8	7,2	21,1	15,8	10,4	3,4	1,2
Pallars Jussà	-7,1	6,4	-3,5	8,2	29,1	19,7	7,3	34,5
Pallars Sobirà	2,9	17,6	13,7	28,4	26,7	19,0	2,8	-10,6
Pla d'Urgell	1,3	3,4	4,5	24,5	24,3	23,1	7,3	-4,4
Pla de l'Estany	11,1	6,5	6,8	20,0	24,4	17,4	12,1	11,2
Priorat	-5,7	1,1	6,2	16,4	14,4	18,5	11,0	1,5
Ribera d'Ebre	-2,9	-1,8	-1,9	7,2	27,5	14,1	6,5	-6,8
Ripollès	-4,8	-1,2	-0,3	8,8	14,6	3,2	-4,1	-1,1
Segarra	2,3	6,2	9,3	31,9	28,2	24,4	-0,8	8,9
Segrià	4,2	1,2	1,5	20,7	31,2	20,0	7,7	6,8
Selva	11,7	9,4	15,7	42,1	39,9	25,2	7,8	3,8
Solsonès	0,4	8,0	5,2	26,1	26,8	-0,7	-6,2	2,2
Tarragonès	8,8	8,8	9,5	31,7	36,7	21,5	4,0	-0,8
Terra Alta	-3,4	0,8	-0,8	14,6	19,2	10,2	3,9	0,2
Urgell	1,5	4,8	5,5	20,7	26,1	12,6	7,8	1,3
Val d'Aran	9,0	17,5	12,5	30,6	26,4	4,4	-11,9	-3,0
Vallès Occidental	5,2	6,4	9,2	16,5	13,1	11,3	4,0	2,0
Vallès Oriental	13,9	11,4	17,1	22,5	18,2	12,6	2,4	2,9
Catalunya	1,9	0,3	4,4	18,9	17,3	12,5	1,5	1,3
Àmbit del Pla territorial								
Metropolità	0,4	-2,2	2,9	15,0	11,0	10,9	0,5	1,3
Comarques Gironines	8,4	5,3	9,7	31,4	29,8	18,0	3,4	0,5
Camp de Tarragona	9,7	11,6	11,7	33,9	37,7	16,9	5,3	1,7
Terres de l'Ebre	0,9	3,5	3,8	22,2	39,4	9,1	-3,1	-0,5
Ponent	2,2	2,2	3,2	20,6	28,3	19,0	5,9	4,3
Comarques Centrals	2,5	5,0	5,7	22,1	20,7	12,5	2,9	0,1
Alt Pirineu i Aran	1,6	7,2	7,0	23,9	26,7	8,1	-0,9	8,1

* Creixement migratori per 1.000 habitants

10. Evolució de la taxa bruta de creixement migratori*. 1986-2010. (2/2)

	Mitjanes anuals				2007	2008	2009	2010
	1986-1990	1991-1995	1996-2000	2001-2005				
Província								
Barcelona	0,6	-1,6	3,2	15,6	12,0	11,3	0,7	1,2
Girona	8,0	5,3	9,7	31,6	30,0	17,9	3,1	0,8
Lleida	1,9	3,1	3,7	20,8	28,4	18,0	4,9	4,6
Tarragona	7,1	9,3	9,6	30,9	38,5	15,6	3,3	1,2
Municipi								
Badalona	-8,5	-9,2	-6,1	-0,2	-9,8	11,1	-7,0	1,3
Barcelona	-5,5	-11,9	-5,4	13,6	11,2	11,0	-5,8	-1,2
Castelldefels	-	-	-	31,4	20,2	19,1	-1,5	11,6
Cerdanyola del Vallès	3,3	-28,1	6,2	6,4	7,7	0,7	-7,8	-4,5
Cornellà de Llobregat	-7,0	-7,6	-5,2	1,1	8,8	20,0	1,1	-5,3
Esplugues de Llobregat	-2,3	-8,7	-8,4	0,4	1,0	3,6	-8,0	0,8
Girona	3,2	0,0	5,7	28,2	13,1	4,6	-10,0	-4,9
Granollers	10,0	-7,7	3,4	14,3	16,0	-0,4	-13,5	1,0
Hospitalet de Llobregat, l'	-6,9	-12,4	-13,9	11,6	11,4	8,4	7,7	2,2
Lleida	5,3	-1,3	-2,9	19,5	29,4	18,6	5,0	4,4
Manresa	3,3	-4,0	-2,7	21,5	19,9	11,5	-4,8	0,6
Mataró	-1,0	-2,0	4,6	16,0	0,1	10,8	4,1	2,3
Mollet del Vallès	-	-	-	3,8	3,7	6,8	-7,2	-7,4
Prat de Llobregat, el	-1,1	-6,6	-6,8	-5,2	1,3	5,1	-4,7	-3,3
Reus	13,1	4,0	-5,0	17,8	29,3	-4,6	-7,1	-5,8
Rubí	10,7	8,2	18,0	18,0	16,2	7,8	2,4	3,6
Sabadell	0,6	-5,2	-4,3	12,8	8,7	7,9	2,2	-0,8
Sant Boi de Llobregat	1,2	-3,0	-0,8	-0,6	4,9	9,8	0,0	1,7
Sant Cugat del Vallès	-	-	-	26,3	20,5	20,1	23,5	11,2
Santa Coloma de Gramenet	-5,8	-17,0	-16,5	-3,2	2,6	-2,7	9,9	-0,5
Tarragona	5,1	-2,1	0,4	16,9	17,6	16,7	-3,2	-1,7
Terrassa	-5,3	3,8	7,9	17,1	13,3	16,4	2,9	0,3
Viladecans	7,3	12,8	5,7	5,6	-1,4	4,0	5,7	3,2
Vilanova i la Geltrú	3,0	6,4	20,3	23,5	18,8	11,8	8,1	2,6

* Creixement migratori per 1.000 habitants

11. Evolució de la taxa bruta de creixement total*. 1986-2010. (1/2)

	Mitjanes anuals				2007	2008	2009	2010
	1986-1990	1991-1995	1996-2000	2001-2005				
Comarca								
Alt Camp	1,6	1,6	3,9	28,2	36,7	17,6	7,3	-1,9
Alt Empordà	12,6	4,6	9,0	38,5	46,8	25,3	8,8	-0,2
Alt Penedès	9,1	8,1	15,2	38,0	30,3	23,9	3,8	10,9
Alt Urgell	2,5	-1,5	-0,3	14,1	17,1	5,1	-1,2	-2,5
Alta Ribagorça	-5,9	1,2	-3,1	24,2	39,5	19,0	-10,4	-1,2
Anoia	7,6	9,5	12,2	30,3	27,2	21,5	9,5	3,6
Bages	2,3	0,6	1,0	20,7	24,3	17,0	4,2	3,2
Baix Camp	13,6	11,2	6,4	30,1	43,4	15,2	9,7	7,8
Baix Ebre	1,1	3,1	-0,2	26,1	40,0	4,2	-9,8	4,6
Baix Empordà	14,8	11,4	11,5	31,1	30,9	19,5	4,2	-0,3
Baix Llobregat	10,2	8,9	13,0	17,9	13,3	16,2	8,0	7,0
Baix Penedès	28,2	41,2	45,4	69,6	51,9	26,8	16,3	13,8
Barcelonès	-6,0	-13,2	-8,9	10,4	9,4	11,2	-2,7	0,6
Berguedà	-7,2	-2,4	-6,1	10,7	23,8	7,3	1,0	-3,8
Cerdanya	3,5	4,3	15,4	38,2	32,9	-0,6	-4,6	14,4
Conca de Barberà	-4,2	2,7	3,3	13,6	24,5	14,9	-1,1	-3,9
Garraf	16,5	27,7	32,8	39,0	28,7	20,5	11,1	11,2
Garrigues	-7,0	-3,0	-2,9	2,6	15,9	5,8	-2,9	-4,6
Garrotxa	3,2	2,2	3,2	17,8	16,8	15,3	3,9	2,6
Gironès	6,9	3,3	10,8	35,2	27,0	23,4	7,8	9,9
Maresme	17,4	15,3	19,2	27,0	15,0	17,1	11,0	8,1
Montsià	1,0	1,6	6,7	22,3	49,3	16,6	3,1	-1,5
Noguera	-5,7	-2,7	1,0	13,3	22,6	17,2	-0,0	2,0
Osona	4,4	7,8	8,4	23,3	19,9	15,3	8,1	5,5
Pallars Jussà	-13,9	-1,8	-11,1	1,4	25,5	16,4	3,6	29,3
Pallars Sobirà	-1,1	12,4	10,6	26,7	27,0	19,3	4,2	-10,8
Pla d'Urgell	1,3	1,7	2,4	24,3	26,0	28,0	11,3	-1,3
Pla de l'Estany	12,2	8,3	8,7	22,0	28,2	21,0	17,0	17,2
Priorat	-11,2	-6,2	-1,3	8,2	7,9	13,5	6,1	-4,6
Ribera d'Ebre	-4,7	-5,7	-6,0	1,3	23,9	10,9	2,4	-11,3
Ripollès	-7,6	-6,0	-6,0	3,0	10,1	-0,6	-7,6	-6,4
Segarra	-0,3	3,6	6,7	31,9	29,3	26,5	3,1	11,0
Segrià	5,4	0,9	0,8	21,6	33,5	24,0	11,4	10,0
Selva	15,3	12,0	17,5	45,4	44,0	30,5	12,1	7,9
Solsonès	1,2	5,5	3,6	25,9	28,4	2,1	-4,1	3,6
Tarragonès	13,1	11,8	12,1	36,3	43,4	29,2	10,1	5,6
Terra Alta	-7,4	-5,4	-7,4	7,2	11,8	5,0	-0,6	-5,3
Urgell	-0,5	1,7	2,6	19,3	26,4	15,0	9,1	3,0
Val d'Aran	12,1	20,7	14,8	34,3	34,2	11,1	-8,7	2,6
Vallès Occidental	9,5	9,6	12,8	22,2	19,6	18,3	10,1	7,8
Vallès Oriental	18,1	14,9	21,0	28,1	24,7	19,2	8,3	8,6
Catalunya	3,4	0,8	4,8	21,0	20,7	16,5	4,9	4,7
Àmbit del Pla territorial								
Metropolità	2,2	-1,4	3,7	17,6	14,4	14,9	3,8	4,7
Comarques Gironines	10,0	6,4	10,4	33,8	33,8	23,0	7,8	4,9
Camp de Tarragona	12,2	13,0	12,9	37,0	43,0	22,8	10,3	6,6
Terres de l'Ebre	-0,5	0,6	0,9	20,0	39,5	9,7	-2,8	-0,3
Ponent	1,8	0,5	1,3	20,2	29,5	21,9	8,6	6,5
Comarques Centrals	3,0	4,4	5,0	22,9	23,7	16,3	6,1	3,5
Alt Pirineu i Aran	-0,8	3,6	3,6	21,7	27,0	8,8	-2,1	7,3

* Creixement total per 1.000 habitants

11. Evolució de la taxa bruta de creixement total*. 1986-2010. (2/2)

	Mitjanes anuals				2007	2008	2009	2010
	1986-1990	1991-1995	1996-2000	2001-2005				
Província								
Barcelona	2,3	-0,9	3,8	18,0	15,3	15,0	4,1	4,6
Girona	9,5	6,4	10,5	34,0	33,8	22,4	7,5	5,1
Lleida	1,2	1,1	1,4	19,9	29,0	19,9	6,9	6,3
Tarragona	8,5	9,5	9,7	32,7	42,2	19,7	7,2	5,0
Municipi								
Badalona	-5,0	-7,3	-4,4	3,2	-5,1	17,2	-1,8	6,1
Barcelona	-6,7	-14,1	-8,1	12,1	10,6	10,7	-6,3	-1,2
Castelldefels	-	-	-	38,8	27,1	27,7	5,4	17,4
Cerdanyola del Vallès	11,0	-23,2	10,7	11,7	11,5	4,5	-3,9	-0,6
Cornellà de Llobregat	-4,0	-6,2	-4,3	4,0	11,5	22,5	5,1	-2,1
Esplugues de Llobregat	3,2	-6,2	-7,9	2,0	3,7	6,7	-5,7	2,7
Girona	6,3	3,3	9,2	34,1	19,5	11,9	-2,3	1,9
Granollers	15,4	-3,6	6,9	18,9	21,3	4,2	-8,2	6,6
Hospitalet de Llobregat, l'	-4,8	-12,4	-14,5	12,3	13,5	11,4	10,0	4,7
Lleida	7,8	0,0	-2,1	22,1	32,4	23,4	9,5	8,1
Manresa	2,7	-5,3	-4,3	21,9	22,7	15,3	-1,8	4,6
Mataró	3,5	0,2	7,0	20,4	5,7	18,5	9,8	7,8
Mollet del Vallès	-	-	-	11,6	10,1	14,4	-1,2	-1,1
Prat de Llobregat, el	4,5	-2,9	-3,9	-1,3	4,7	10,0	0,0	1,3
Reus	16,3	6,1	-3,3	21,7	34,3	0,5	-1,6	-0,5
Rubí	16,9	12,5	22,8	24,7	24,1	15,6	9,0	10,1
Sabadell	3,4	-3,6	-3,2	15,7	13,0	12,6	6,0	3,1
Sant Boi de Llobregat	6,1	-0,0	1,7	3,4	9,5	14,5	4,8	6,6
Sant Cugat del Vallès	-	-	-	36,2	28,2	27,6	31,0	18,9
Santa Coloma de Gramenet	-1,9	-15,4	-15,5	-0,6	7,9	3,2	15,6	4,4
Tarragona	9,6	0,8	2,3	21,2	23,7	23,4	2,0	4,1
Terrassa	-1,9	6,0	10,6	22,4	19,9	23,8	10,3	6,3
Viladecans	14,2	18,5	12,4	14,1	8,5	12,8	13,2	11,3
Vilanova i la Geltrú	5,1	7,1	21,1	25,8	21,5	15,1	10,5	5,6

* Creixement total per 1.000 habitants

12. Evolució de la població total*. 1986-2010. (1/2)

	1986	1991	1996	2001	2006	2010
Comarca						
Alt Camp	33.843	34.052	34.356	35.694	41.818	44.393
Alt Empordà	86.296	91.346	92.980	99.718	123.964	134.379
Alt Penedès	67.502	70.407	73.671	81.390	98.615	105.655
Alt Urgell	18.867	19.091	18.953	19.119	20.637	21.024
Alta Ribagorça	3.626	3.517	3.549	3.477	4.009	4.202
Anoia	80.111	83.314	87.248	93.872	110.390	117.435
Bages	150.789	152.383	152.451	155.411	174.305	183.027
Baix Camp	125.131	133.830	140.792	146.414	174.939	188.799
Baix Ebre	64.593	64.822	65.515	66.532	77.290	80.365
Baix Empordà	84.833	90.925	96.074	103.615	122.553	129.385
Baix Llobregat	588.319	617.844	647.046	695.861	758.527	793.096
Baix Penedès	33.907	39.343	48.457	61.888	88.553	98.738
Barcelonès	2.370.620	2.286.953	2.134.889	2.085.018	2.192.954	2.233.835
Berguedà	40.487	39.183	38.454	38.083	40.260	41.412
Cerdanya	12.216	12.435	12.846	14.294	17.217	17.957
Conca de Barberà	18.404	18.023	18.284	18.806	20.249	20.958
Garraf	72.631	79.289	92.255	108.859	133.497	143.388
Garrigues	20.099	19.450	19.176	19.027	19.437	19.714
Garrotxa	45.506	46.236	46.689	47.879	52.796	54.873
Gironès	123.051	126.874	129.251	139.481	167.127	178.897
Maresme	272.930	297.399	321.367	358.244	408.466	429.871
Montsià	54.032	54.513	54.777	57.741	65.722	70.309
Noguera	35.692	34.833	34.312	34.759	37.369	38.960
Osona	115.746	118.639	123.438	130.004	146.312	153.623
Pallars Jussà	13.691	12.822	12.672	12.033	12.607	13.588
Pallars Sobirà	5.470	5.493	5.830	6.191	7.092	7.379
Pla d'Urgell	28.706	28.811	29.137	29.820	34.380	36.650
Pla de l'Estany	21.637	23.019	23.933	25.317	28.304	30.766
Priorat	9.989	9.440	9.192	9.204	9.568	9.790
Ribera d'Ebre	23.635	22.906	22.382	21.629	22.322	22.909
Ripollès	28.216	27.125	26.224	25.744	26.316	26.197
Segarra	17.115	17.107	17.355	18.619	21.392	22.942
Segrià	159.429	163.295	163.547	166.676	188.301	203.771
Selva	92.178	99.447	105.432	118.038	150.782	165.716
Solsonès	10.810	10.897	11.153	11.524	13.337	13.745
Tarragonès	150.507	160.858	169.415	182.864	224.918	245.701
Terra Alta	13.387	12.885	12.520	12.209	12.658	12.796
Urgell	29.965	29.821	30.206	31.117	34.439	36.333
Val d'Aran	6.066	6.550	7.241	7.697	9.424	9.801
Vallès Occidental	625.681	655.954	688.605	739.836	829.933	877.559
Vallès Oriental	243.607	266.208	288.326	323.185	371.437	394.694
Catalunya	5.999.320	6.087.339	6.110.000	6.356.889	7.094.216	7.434.632
Àmbit del Pla territorial						
Metropolità	4.241.290	4.274.054	4.246.159	4.392.393	4.793.429	4.978.098
Comarques Gironines	481.717	504.972	520.583	559.792	671.842	720.213
Camp de Tarragona	371.781	395.546	420.496	454.870	560.045	608.379
Terres de l'Ebre	155.647	155.126	155.194	158.111	177.992	186.379
Ponent	291.006	293.317	293.733	300.018	335.318	358.370
Comarques Centrals	397.943	404.416	412.744	428.894	484.604	509.242
Alt Pirineu i Aran	59.936	59.908	61.091	62.811	70.986	73.951

* Població a 31 de desembre

12. Evolució de la població total*. 1986-2010. (2/2)

	1986	1991	1996	2001	2006	2010
Província						
Barcelona	4.628.423	4.667.573	4.647.750	4.809.137	5.264.523	5.473.410
Girona	491.222	514.615	530.505	571.539	685.708	734.465
Lleida	352.247	354.479	356.055	363.232	405.948	431.999
Tarragona	527.428	550.672	575.690	612.981	738.037	794.758
Municipi						
Badalona	224.466	217.639	211.363	205.886	208.280	211.723
Barcelona	1.696.543	1.631.575	1.516.015	1.494.661	1.578.037	1.599.842
Castelldefels	-	-	-	46.762	56.182	60.716
Cerdanyola del Vallès	54.082	57.120	50.974	53.447	56.732	57.391
Cornellà de Llobregat	86.941	84.839	82.304	80.190	83.101	86.234
Esplugues de Llobregat	47.893	48.378	46.520	45.178	45.655	45.995
Girona	67.361	69.417	70.565	75.758	90.364	93.212
Granollers	48.624	51.901	51.225	53.520	58.800	60.224
Hospitalet de Llobregat, l'	279.367	270.807	252.057	239.641	257.880	268.298
Lleida	108.492	112.395	111.901	112.626	127.104	136.776
Manresa	65.496	66.031	64.051	64.101	71.972	74.962
Mataró	100.435	101.595	102.068	106.856	118.746	123.812
Mollet del Vallès	-	-	-	47.488	50.222	51.348
Prat de Llobregat, el	63.335	64.568	63.305	61.827	62.029	63.030
Reus	82.223	88.665	90.818	89.397	102.559	105.970
Rubí	46.917	50.880	54.602	61.500	69.355	73.561
Sabadell	186.902	189.417	185.368	184.387	200.771	207.853
Sant Boi de Llobregat	76.273	78.119	77.896	78.957	80.204	83.093
Sant Cugat del Vallès	-	-	47.929	60.778	72.325	80.394
Santa Coloma de Gramenet	135.529	132.676	122.495	112.886	116.057	119.714
Tarragona	107.335	112.276	112.233	114.021	129.529	136.608
Terrassa	160.059	159.182	164.464	174.526	196.630	208.847
Viladecans	45.592	49.078	53.819	56.988	60.914	63.770
Vilanova i la Geltrú	45.231	46.288	48.629	54.397	62.006	65.358

* Població a 31 de desembre

13. Evolució del percentatge de població de 0 a 15 anys. 1986-2010. (1/2)

	1986	1991	1996	2001	2006	2010
Comarca						
Alt Camp	21,8	19,0	16,0	15,2	15,9	16,8
Alt Empordà	22,1	19,2	16,8	15,8	16,1	17,0
Alt Penedès	22,7	19,2	16,2	15,4	17,0	18,4
Alt Urgell	18,8	16,3	14,4	13,4	13,1	13,3
Alta Ribagorça	18,3	15,6	13,8	12,9	12,9	13,5
Anoia	23,9	20,6	17,1	15,9	17,2	18,5
Bages	21,0	18,1	15,0	14,0	15,4	16,7
Baix Camp	24,8	21,0	17,3	16,4	17,3	18,4
Baix Ebre	21,4	18,6	15,5	14,1	14,7	16,0
Baix Empordà	22,5	19,6	16,7	15,7	16,0	16,8
Baix Llobregat	26,9	21,4	17,1	16,0	16,9	17,8
Baix Penedès	24,4	20,8	17,4	15,8	16,8	18,0
Barcelonès	20,9	16,6	13,6	12,7	13,3	14,2
Berguedà	18,6	16,2	13,4	12,3	12,9	13,7
Cerdanya	21,1	18,2	15,6	14,4	15,1	15,4
Conca de Barberà	19,3	16,9	14,6	13,8	14,2	15,4
Garraf	24,1	20,1	16,7	16,0	17,0	17,7
Garrigues	17,8	15,4	13,4	12,2	12,5	13,4
Garrotxa	18,7	16,6	14,4	13,9	14,8	15,6
Gironès	24,6	20,9	17,7	16,8	17,6	19,1
Maresme	25,0	21,0	17,4	16,4	16,7	17,5
Montsià	21,6	18,8	15,7	14,4	14,9	15,8
Noguera	19,2	16,6	14,2	13,3	13,9	15,1
Osona	22,0	19,2	16,5	15,8	16,8	17,9
Pallars Jussà	16,2	13,9	12,8	11,5	12,0	12,9
Pallars Sobirà	14,8	13,7	13,0	13,2	13,0	14,0
Pla d'Urgell	20,2	17,6	15,0	14,4	15,4	16,8
Pla de l'Estany	22,2	19,7	17,7	17,0	18,0	19,0
Priorat	16,8	14,6	12,0	11,3	11,7	12,8
Ribera d'Ebre	20,4	18,2	15,3	13,5	12,8	13,4
Ripollès	18,8	16,0	13,1	11,5	12,1	12,9
Segarra	18,2	16,7	15,0	14,8	16,3	17,5
Segrià	22,4	19,3	16,2	15,1	15,8	16,8
Selva	23,2	20,3	17,2	16,0	16,3	17,0
Solsonès	20,8	17,7	15,1	14,3	15,8	17,1
Tarragonès	25,8	21,8	17,8	16,0	16,7	17,7
Terra Alta	17,0	15,4	13,2	11,5	11,6	12,0
Urgell	18,9	16,9	15,0	14,4	15,6	16,9
Val d'Aran	21,2	20,0	18,3	16,7	14,8	15,0
Vallès Occidental	25,8	21,3	17,7	16,7	17,5	18,6
Vallès Oriental	25,8	21,4	17,8	16,7	17,7	18,6
Catalunya	22,8	18,9	15,7	14,8	15,6	16,6
Àmbit del Pla territorial						
Metropolità	23,1	18,7	15,5	14,7	15,4	16,4
Comarques Gironines	22,5	19,5	16,7	15,8	16,3	17,3
Camp de Tarragona	24,4	20,8	17,2	15,9	16,7	17,7
Terres de l'Ebre	20,9	18,3	15,4	13,9	14,3	15,4
Ponent	20,9	18,2	15,5	14,5	15,4	16,5
Comarques Centrals	21,6	18,7	15,7	14,8	16,0	17,2
Alt Pirineu i Aran	18,5	16,3	14,6	13,6	13,6	14,0

13. Evolució del percentatge de població de 0 a 15 anys. 1986-2010. (2/2)

	1986	1991	1996	2001	2006	2010
Província						
Barcelona	22,9	18,7	15,5	14,7	15,5	16,5
Girona	22,5	19,5	16,7	15,8	16,3	17,3
Lleida	20,4	17,8	15,3	14,3	15,1	16,1
Tarragona	23,4	20,1	16,7	15,4	16,1	17,2
Municipi						
Badalona	26,9	21,5	16,7	14,9	15,4	17,0
Barcelona	18,9	15,4	12,9	12,4	12,9	13,6
Castelldefels	-	-	-	17,2	18,7	19,2
Cerdanyola del Vallès	30,1	24,0	18,3	16,0	15,9	16,3
Cornellà de Llobregat	24,3	18,4	14,4	13,8	15,0	16,0
Esplugues de Llobregat	26,9	20,8	15,8	13,4	13,9	14,1
Girona	25,1	21,3	18,0	17,1	17,6	18,8
Granollers	26,0	21,6	18,3	16,2	16,4	17,0
Hospitalet de Llobregat, l'	23,8	17,5	13,4	12,3	13,3	14,5
Lleida	23,7	20,2	16,9	15,7	16,4	17,2
Manresa	20,6	17,4	14,2	13,5	15,1	16,6
Mataró	25,4	21,2	17,4	15,8	15,9	17,2
Mollet del Vallès	-	-	-	16,9	18,4	19,3
Prat de Llobregat, el	28,8	23,1	17,7	15,3	15,3	16,0
Reus	25,6	21,6	17,5	16,6	17,6	19,0
Rubí	28,5	23,6	18,4	16,7	17,1	18,4
Sabadell	24,2	19,4	16,4	15,3	15,8	17,0
Sant Boi de Llobregat	27,3	22,0	17,3	15,5	15,6	16,5
Sant Cugat del Vallès	-	-	19,7	20,8	22,5	22,3
Santa Coloma de Gramenet	27,2	20,1	15,0	13,2	14,3	16,1
Tarragona	25,6	21,7	17,4	15,8	16,8	17,8
Terrassa	23,7	19,9	16,8	16,0	16,8	18,4
Viladecans	29,5	23,0	18,2	16,9	17,4	18,6
Vilanova i la Geltrú	23,8	19,8	16,2	15,5	16,2	16,8

14. Evolució del percentatge de població de 16 a 64 anys. 1986-2010. (1/2)

	1986	1991	1996	2001	2006	2010
Comarca						
Alt Camp	61,8	63,0	64,7	65,5	67,2	66,4
Alt Empordà	62,9	64,4	65,4	65,9	67,5	66,6
Alt Penedès	63,1	64,7	66,4	67,1	67,6	66,2
Alt Urgell	63,6	64,3	64,0	63,6	66,8	67,1
Alta Ribagorça	67,1	66,0	64,0	65,6	68,8	68,9
Anoia	63,0	64,4	66,4	67,2	67,4	65,8
Bages	64,2	64,7	65,6	65,3	66,1	65,1
Baix Camp	62,9	65,1	67,2	67,6	68,2	67,0
Baix Ebre	62,2	62,9	63,8	64,4	66,1	64,8
Baix Empordà	63,1	65,0	66,7	66,7	67,6	66,4
Baix Llobregat	64,7	68,6	71,5	71,2	69,7	67,5
Baix Penedès	63,9	65,9	68,3	68,9	69,2	66,6
Barcelonès	65,7	67,5	67,7	67,1	67,4	66,2
Berguedà	63,7	62,7	62,6	62,2	64,4	64,2
Cerdanya	63,9	64,6	66,2	67,8	69,8	69,1
Conca de Barberà	61,3	60,4	61,5	62,2	64,2	64,1
Garraf	64,0	66,2	68,7	69,1	69,2	67,8
Garrigues	61,4	60,8	60,8	60,4	62,5	62,2
Garrotxa	64,3	63,3	63,6	62,8	64,8	64,7
Gironès	62,6	64,6	66,8	67,3	68,7	67,5
Maresme	63,7	66,4	68,5	69,0	68,8	67,1
Montsià	62,0	62,8	64,0	65,2	66,3	65,6
Noguera	62,5	62,2	62,5	62,0	63,9	63,6
Osona	64,7	65,2	66,1	65,9	66,7	65,6
Pallars Jussà	61,3	59,4	59,8	58,5	60,5	62,3
Pallars Sobirà	64,1	61,5	62,3	63,1	67,3	67,2
Pla d'Urgell	63,1	63,0	63,9	63,7	65,7	64,9
Pla de l'Estany	63,1	64,0	64,8	64,6	65,3	64,8
Priorat	59,1	59,3	59,7	60,4	62,7	62,7
Ribera d'Ebre	61,1	60,5	61,2	61,8	64,1	63,8
Ripollès	64,4	63,9	64,5	64,0	64,4	63,7
Segarra	63,2	62,3	63,0	63,3	65,3	65,4
Segrià	63,8	64,9	66,4	66,3	67,5	67,1
Selva	65,0	66,4	67,9	68,1	69,4	68,4
Solsonès	64,2	64,2	65,2	64,8	65,4	64,2
Tarragonès	63,8	65,9	68,4	69,2	69,9	68,6
Terra Alta	61,9	60,6	59,6	59,6	61,5	61,6
Urgell	62,9	62,5	63,1	62,9	64,7	64,4
Val d'Aran	66,0	65,8	67,9	69,5	73,8	73,1
Vallès Occidental	64,3	67,3	69,3	69,3	68,9	67,3
Vallès Oriental	64,4	67,3	69,7	70,0	69,3	67,6
Catalunya	64,6	66,5	67,8	67,8	68,0	66,7
Àmbit del Pla territorial						
Metropolità	65,1	67,5	68,7	68,5	68,4	66,8
Comarques Gironines	63,5	64,8	66,3	66,5	67,8	66,9
Camp de Tarragona	63,1	65,0	67,2	67,9	68,7	67,4
Terres de l'Ebre	61,9	62,3	63,1	64,0	65,6	64,8
Ponent	63,3	63,7	64,8	64,6	66,2	65,9
Comarques Centrals	64,0	64,6	65,6	65,6	66,4	65,3
Alt Pirineu i Aran	63,6	63,3	63,9	64,4	67,5	67,6

14. Evolució del percentatge de població de 16 a 64 anys. 1986-2010. (2/2)

	1986	1991	1996	2001	2006	2010
Província						
Barcelona	65,0	67,2	68,5	68,3	68,2	66,7
Girona	63,5	64,8	66,3	66,5	67,9	66,9
Lleida	63,4	63,6	64,6	64,4	66,3	66,0
Tarragona	62,7	64,3	66,1	66,9	68,0	66,7
Municipi						
Badalona	64,2	67,5	70,4	70,5	69,5	67,0
Barcelona	65,9	66,7	66,2	65,8	66,7	65,9
Castelldefels	-	-	-	72,6	71,6	70,0
Cerdanyola del Vallès	64,0	68,9	72,8	73,1	71,8	69,5
Cornellà de Llobregat	66,4	70,1	71,6	69,9	67,9	65,9
Esplugues de Llobregat	65,6	69,7	72,6	72,3	69,8	67,2
Girona	62,3	64,5	67,3	67,5	69,0	67,6
Granollers	64,5	66,8	68,6	69,4	69,6	68,2
Hospitalet de Llobregat, l'	66,8	70,5	71,4	69,8	69,0	67,1
Lleida	64,1	65,7	67,4	67,2	68,2	67,8
Manresa	64,1	64,7	65,4	64,7	65,7	64,6
Mataró	63,8	66,3	68,3	69,1	69,7	67,8
Mollet del Vallès	-	-	-	72,0	70,5	68,5
Prat de Llobregat, el	63,8	68,2	71,5	71,8	70,4	68,0
Reus	62,9	65,1	67,3	67,5	67,9	66,3
Rubí	63,5	67,0	70,6	71,3	70,8	68,8
Sabadell	64,5	67,3	68,2	67,5	67,7	66,2
Sant Boi de Llobregat	64,6	68,3	71,4	71,1	69,8	67,7
Sant Cugat del Vallès	-	-	69,6	69,0	67,2	66,6
Santa Coloma de Gramenet	64,9	70,0	73,0	71,9	70,0	66,9
Tarragona	64,0	65,9	68,2	68,5	68,5	67,1
Terrassa	64,6	66,4	67,8	67,9	68,3	66,6
Viladecans	64,1	69,4	73,1	72,6	70,8	68,1
Vilanova i la Geltrú	64,2	66,1	67,7	67,9	68,0	67,2

15. Evolució del percentatge de població de 65 anys i més. 1986-2010. (1/2)

	1986	1991	1996	2001	2006	2010
Comarca						
Alt Camp	16,4	17,9	19,3	19,3	16,8	16,8
Alt Empordà	15,0	16,4	17,8	18,3	16,3	16,4
Alt Penedès	14,2	16,1	17,4	17,5	15,4	15,4
Alt Urgell	17,5	19,4	21,5	23,0	20,1	19,6
Alta Ribagorça	14,6	18,5	22,2	21,5	18,3	17,6
Anoia	13,1	15,0	16,5	16,9	15,4	15,7
Bages	14,8	17,2	19,4	20,7	18,5	18,2
Baix Camp	12,3	13,8	15,5	16,0	14,5	14,6
Baix Ebre	16,4	18,5	20,7	21,5	19,2	19,2
Baix Empordà	14,4	15,5	16,6	17,5	16,4	16,7
Baix Llobregat	8,5	10,0	11,5	12,8	13,4	14,7
Baix Penedès	11,6	13,3	14,3	15,3	14,0	15,4
Barcelonès	13,4	16,0	18,8	20,2	19,3	19,6
Berguedà	17,7	21,1	24,1	25,5	22,7	22,2
Cerdanya	15,0	17,2	18,2	17,8	15,0	15,6
Conca de Barberà	19,5	22,7	23,9	24,0	21,6	20,5
Garraf	11,9	13,7	14,5	14,9	13,8	14,5
Garrigues	20,8	23,7	25,9	27,4	25,0	24,4
Garrotxa	17,0	20,1	22,1	23,3	20,4	19,7
Gironès	12,8	14,5	15,6	15,9	13,7	13,5
Maresme	11,3	12,6	14,0	14,6	14,4	15,4
Montsià	16,4	18,3	20,3	20,4	18,8	18,6
Noguera	18,3	21,3	23,3	24,7	22,2	21,3
Osona	13,2	15,5	17,4	18,3	16,6	16,4
Pallars Jussà	22,4	26,7	27,4	30,0	27,5	24,9
Pallars Sobirà	21,2	24,8	24,7	23,7	19,6	18,8
Pla d'Urgell	16,7	19,4	21,1	22,0	19,0	18,3
Pla de l'Estany	14,7	16,3	17,5	18,4	16,7	16,2
Priorat	24,1	26,0	28,3	28,3	25,6	24,5
Ribera d'Ebre	18,5	21,3	23,5	24,7	23,1	22,7
Ripollès	16,8	20,1	22,4	24,5	23,4	23,4
Segarra	18,7	21,0	22,0	21,9	18,4	17,1
Segrià	13,8	15,8	17,4	18,7	16,6	16,0
Selva	11,7	13,3	14,9	15,8	14,3	14,6
Solsonès	15,0	18,1	19,7	21,0	18,8	18,7
Tarragonès	10,5	12,3	13,8	14,8	13,4	13,7
Terra Alta	21,0	24,0	27,3	28,9	26,9	26,4
Urgell	18,2	20,6	21,9	22,6	19,7	18,7
Val d'Aran	12,8	14,2	13,8	13,8	11,4	11,9
Vallès Occidental	9,9	11,4	13,0	13,9	13,6	14,2
Vallès Oriental	9,7	11,2	12,5	13,2	13,1	13,8
Catalunya	12,6	14,6	16,5	17,4	16,4	16,7
Àmbit del Pla territorial						
Metropolità	11,8	13,8	15,8	16,8	16,2	16,8
Comarques Gironines	14,0	15,7	17,0	17,8	15,8	15,8
Camp de Tarragona	12,5	14,2	15,7	16,3	14,6	14,9
Terres de l'Ebre	17,1	19,3	21,5	22,1	20,1	19,9
Ponent	15,8	18,1	19,7	20,9	18,4	17,6
Comarques Centrals	14,3	16,7	18,7	19,6	17,6	17,4
Alt Pirineu i Aran	17,8	20,4	21,5	22,0	18,9	18,4

15. Evolució del percentatge de població de 65 anys i més. 1986-2010. (2/2)

	1986	1991	1996	2001	2006	2010
Província						
Barcelona	12,0	14,1	16,1	17,0	16,4	16,9
Girona	14,0	15,7	17,0	17,7	15,8	15,8
Lleida	16,2	18,5	20,1	21,2	18,7	17,9
Tarragona	13,9	15,6	17,2	17,8	15,9	16,1
Municipi						
Badalona	8,9	11,0	12,9	14,6	15,0	16,0
Barcelona	15,2	17,9	20,8	21,8	20,5	20,5
Castelldefels	-	-	-	10,2	9,7	10,8
Cerdanyola del Vallès	5,9	7,1	9,0	10,9	12,2	14,3
Cornellà de Llobregat	9,3	11,5	14,0	16,3	17,1	18,1
Esplugues de Llobregat	7,5	9,4	11,6	14,4	16,3	18,7
Girona	12,6	14,1	14,8	15,3	13,4	13,6
Granollers	9,5	11,6	13,1	14,3	14,0	14,8
Hospitalet de Llobregat, l'	9,4	11,9	15,1	17,9	17,7	18,4
Lleida	12,2	14,1	15,8	17,1	15,3	15,0
Manresa	15,3	17,9	20,4	21,8	19,2	18,8
Mataró	10,8	12,5	14,3	15,0	14,5	15,0
Mollet del Vallès	-	-	-	11,1	11,2	12,2
Prat de Llobregat, el	7,4	8,7	10,8	12,9	14,4	16,0
Reus	11,5	13,3	15,2	15,9	14,5	14,7
Rubí	8,0	9,4	11,0	12,0	12,0	12,8
Sabadell	11,3	13,3	15,5	17,2	16,5	16,8
Sant Boi de Llobregat	8,1	9,7	11,4	13,3	14,6	15,9
Sant Cugat del Vallès	-	-	10,7	10,2	10,3	11,1
Santa Coloma de Gramenet	7,9	9,8	12,0	14,9	15,7	17,0
Tarragona	10,4	12,4	14,4	15,6	14,6	15,1
Terrassa	11,7	13,7	15,4	16,1	14,9	15,0
Viladecans	6,4	7,7	8,6	10,5	11,8	13,2
Vilanova i la Geltrú	11,9	14,1	16,1	16,6	15,7	16,0

16. Índex de sobreenvelliment*. 1986-2010. (1/2)

	1986	1991	1996	2001	2006	2010
Comarca						
Alt Camp	9	10	11	12	14	15
Alt Empordà	8	9	11	11	13	14
Alt Penedès	8	9	10	11	13	15
Alt Urgell	7	8	9	12	15	16
Alta Ribagorça	7	7	10	10	14	18
Anoia	7	8	10	11	13	15
Bages	7	8	10	11	12	15
Baix Camp	7	8	10	10	12	13
Baix Ebre	8	9	10	10	12	14
Baix Empordà	7	9	10	11	12	13
Baix Llobregat	7	8	9	9	10	12
Baix Penedès	7	8	8	9	9	11
Barcelonès	8	9	10	11	12	14
Berguedà	7	8	10	12	13	16
Cerdanya	7	9	9	11	14	15
Conca de Barberà	9	10	12	13	15	18
Garraf	7	9	10	9	10	12
Garrigues	7	8	10	12	15	17
Garrotxa	6	8	9	11	13	17
Gironès	7	9	10	11	13	15
Maresme	8	10	12	11	12	14
Montsià	8	9	11	11	12	15
Noguera	7	9	11	12	14	18
Osona	7	8	9	11	12	15
Pallars Jussà	8	9	10	14	17	22
Pallars Sobirà	9	9	11	12	14	18
Pla d'Urgell	6	8	10	11	14	18
Pla de l'Estany	6	8	8	11	12	16
Priorat	9	10	12	15	16	18
Ribera d'Ebre	8	9	11	13	16	19
Ripollès	7	8	9	10	13	16
Segarra	8	9	10	12	15	19
Segrià	7	8	8	10	12	14
Selva	6	8	8	9	11	12
Solsonès	5	8	8	11	12	14
Tarragonès	7	8	9	10	10	12
Terra Alta	8	10	10	11	14	18
Urgell	7	9	10	12	14	16
Val d'Aran	9	11	10	12	15	18
Vallès Occidental	7	8	10	10	11	13
Vallès Oriental	7	9	10	10	11	12
Catalunya	7	9	10	10	12	14
Àmbit del Pla territorial						
Metropolità	8	9	10	10	11	13
Comarques Gironines	7	8	9	11	12	14
Camp de Tarragona	8	8	10	10	11	13
Terres de l'Ebre	8	9	10	11	13	15
Ponent	7	8	9	11	13	16
Comarques Centrals	7	8	10	11	12	15
Alt Pirineu i Aran	8	9	9	12	15	18

* Habitants de 85 anys i més per 100 habitants de 65 anys i més

16. Índex de sobreenvelliment*. 1986-2010. (2/2)

	1986	1991	1996	2001	2006	2010
Província						
Barcelona	8	9	10	10	12	14
Girona	7	8	9	11	12	14
Lleida	7	8	9	11	14	16
Tarragona	8	9	10	10	12	14
Municipi						
Badalona	7	7	9	9	10	11
Barcelona	8	9	10	11	13	15
Castelldefels	-	-	-	9	6	8
Cerdanyola del Vallès	7	7	9	9	11	12
Cornellà de Llobregat	6	7	8	8	9	11
Esplugues de Llobregat	6	8	9	9	9	11
Girona	8	10	10	12	14	15
Granollers	7	9	10	10	11	13
Hospitalet de Llobregat, l'	6	7	8	8	9	11
Lleida	6	8	8	10	12	14
Manresa	7	8	10	11	13	16
Mataró	8	9	11	10	11	13
Mollet del Vallès	-	-	-	9	8	9
Prat de Llobregat, el	6	7	8	9	10	12
Reus	7	8	10	10	12	14
Rubí	7	7	8	9	10	12
Sabadell	7	8	9	10	11	13
Sant Boi de Llobregat	6	7	9	9	10	11
Sant Cugat del Vallès	-	-	12	11	14	15
Santa Coloma de Gramenet	6	8	9	9	9	9
Tarragona	7	8	9	10	11	13
Terrassa	7	8	9	10	11	13
Viladecans	7	8	8	8	9	9
Vilanova i la Geltrú	7	8	9	9	10	12

* Habitants de 85 anys i més per 100 habitants de 65 anys i més

17. Índex de dependència senil*. 1986-2010. (1/2)

	1986	1991	1996	2001	2006	2010
Comarca						
Alt Camp	26	28	29	29	25	25
Alt Empordà	23	25	27	27	24	24
Alt Penedès	22	24	26	26	22	23
Alt Urgell	27	30	33	36	30	29
Alta Ribagorça	21	27	34	32	26	25
Anoia	20	23	24	25	23	24
Bages	23	26	29	31	28	28
Baix Camp	19	21	23	23	21	22
Baix Ebre	26	29	32	33	29	29
Baix Empordà	22	23	24	26	24	25
Baix Llobregat	13	14	16	18	19	21
Baix Penedès	18	20	21	22	20	23
Barcelonès	20	23	27	30	28	29
Berguedà	27	33	38	40	35	34
Cerdanya	23	26	27	26	21	22
Conca de Barberà	31	37	38	38	33	32
Garraf	18	20	21	21	20	21
Garrigues	33	38	42	45	39	39
Garrotxa	26	31	34	37	31	30
Gironès	20	22	23	23	20	20
Maresme	17	18	20	21	21	23
Montsià	26	29	31	31	28	28
Noguera	29	33	37	39	34	33
Osona	20	23	26	27	25	25
Pallars Jussà	36	44	45	51	45	39
Pallars Sobirà	33	40	39	37	29	28
Pla d'Urgell	26	30	32	34	29	28
Pla de l'Estany	23	25	26	28	25	25
Priorat	40	43	47	46	40	39
Ribera d'Ebre	30	34	38	39	36	35
Ripollès	26	31	34	38	36	36
Segarra	29	33	34	34	28	26
Segrià	21	24	26	28	24	24
Selva	18	20	22	23	20	21
Solsonès	23	28	30	32	28	29
Tarragonès	16	18	20	21	19	20
Terra Alta	33	39	45	48	43	42
Urgell	28	32	34	35	30	29
Val d'Aran	19	21	20	20	15	16
Vallès Occidental	15	16	18	20	19	21
Vallès Oriental	15	16	18	19	19	20
Catalunya	19	21	24	25	24	25
Àmbit del Pla territorial						
Metropolità	18	20	23	24	23	25
Comarques Gironines	22	24	25	26	23	23
Camp de Tarragona	19	21	23	24	21	22
Terres de l'Ebre	27	30	33	34	30	30
Ponent	24	28	30	32	27	26
Comarques Centrals	22	25	28	29	26	26
Alt Pirineu i Aran	27	32	33	34	28	27

* Habitants de 65 anys i més per 100 habitants de 15 a 64 anys

17. Índex de dependència senil¹. 1986-2010. (2/2)

	1986	1991	1996	2001	2006	2010
Província						
Barcelona	18	20	23	25	24	25
Girona	22	24	25	26	23	23
Lleida	25	28	30	32	28	27
Tarragona	22	24	26	26	23	24
Municipi						
Badalona	14	16	18	20	21	24
Barcelona	23	26	31	33	30	31
Castelldefels	-	-	-	14	13	15
Cerdanyola del Vallès	9	10	12	15	17	20
Cornellà de Llobregat	14	16	19	23	25	27
Esplugues de Llobregat	11	13	16	20	23	27
Girona	20	21	22	22	19	20
Granollers	14	17	19	20	20	21
Hospitalet de Llobregat, l'	14	16	21	25	25	27
Lleida	19	21	23	25	22	22
Manresa	23	27	31	33	29	29
Mataró	16	18	21	21	21	22
Mollet del Vallès	-	-	-	15	16	18
Prat de Llobregat, el	11	12	15	18	20	23
Reus	18	20	22	23	21	22
Rubí	12	14	15	17	17	18
Sabadell	17	19	22	25	24	25
Sant Boi de Llobregat	12	14	16	18	21	23
Sant Cugat del Vallès	-	-	15	15	15	16
Santa Coloma de Gramenet	12	14	16	20	22	25
Tarragona	16	18	21	22	21	22
Terrassa	18	20	22	23	22	22
Viladecans	10	11	12	14	16	19
Vilanova i la Geltrú	18	21	23	24	23	23

¹ Habitants de 65 anys i més per 100 habitants de 15 a 64 anys

18. Índex de recanvi de la població en edats actives*. 1986-2010. (1/2)

	1986	1991	1996	2001	2006	2010
Comarca						
Alt Camp	80	76	74	77	99	102
Alt Empordà	77	72	81	81	104	113
Alt Penedès	73	71	72	73	99	107
Alt Urgell	99	98	100	86	112	121
Alta Ribagorça	84	105	103	87	96	121
Anoia	69	65	68	72	96	108
Bages	87	83	87	81	111	118
Baix Camp	61	58	65	71	90	103
Baix Ebre	87	86	87	90	109	118
Baix Empordà	72	70	73	86	104	110
Baix Llobregat	43	44	62	77	107	115
Baix Penedès	67	64	76	90	116	124
Barcelonès	70	74	95	110	139	140
Berguedà	126	120	107	89	121	136
Cerdanya	90	81	80	76	112	137
Conca de Barberà	106	100	95	80	107	121
Garraf	67	63	71	82	106	116
Garrigues	118	114	111	91	132	146
Garrotxa	119	104	99	87	100	110
Gironès	66	60	62	63	79	87
Maresme	57	54	65	72	103	115
Montsià	83	86	83	86	98	114
Noguera	99	100	101	85	110	121
Osona	82	78	75	73	88	100
Pallars Jussà	141	135	140	101	129	136
Pallars Sobirà	144	140	124	87	115	123
Pla d'Urgell	94	84	88	85	101	104
Pla de l'Estany	88	82	74	66	86	87
Priorat	112	115	121	117	147	158
Ribera d'Ebre	111	106	86	77	124	127
Ripollès	112	105	103	99	136	158
Segarra	115	114	90	76	90	92
Segrià	73	71	76	79	96	100
Selva	67	67	74	81	95	106
Solsonès	91	88	86	101	96	120
Tarragonès	58	55	62	70	94	103
Terra Alta	126	144	122	100	132	169
Urgell	101	95	94	74	98	105
Val d'Aran	86	71	72	57	80	85
Vallès Occidental	53	51	62	68	92	102
Vallès Oriental	52	51	60	70	92	102
Catalunya	66	66	78	85	110	117
Àmbit del Pla territorial						
Metropolità	62	62	78	89	116	122
Comarques Gironines	77	72	75	78	95	104
Camp de Tarragona	65	61	68	75	97	107
Terres de l'Ebre	92	92	88	88	108	121
Ponent	86	82	85	80	100	105
Comarques Centrals	85	80	80	77	100	111
Alt Pirineu i Aran	107	101	101	83	109	122

* Habitants de 60 a 64 anys per 100 habitants de 15 a 19 anys

18. Índex de recanvi de la població en edats actives*. 1986-2010. (2/2)

	1986	1991	1996	2001	2006	2010
Província						
Barcelona	63	64	78	87	114	121
Girona	77	72	75	78	96	105
Lleida	89	85	87	81	101	107
Tarragona	72	69	73	78	100	110
Municipi						
Badalona	49	50	58	73	108	121
Barcelona	81	86	108	117	146	149
Castelldefels	-	-	-	70	87	108
Cerdanyola del Vallès	33	33	46	63	102	123
Cornellà de Llobregat	46	51	84	111	135	125
Esplugues de Llobregat	41	43	64	89	132	148
Girona	61	55	58	62	79	92
Granollers	56	55	59	66	88	96
Hospitalet de Llobregat, l'	53	59	86	113	135	126
Lleida	65	63	69	74	92	96
Manresa	86	83	92	89	110	113
Mataró	55	54	63	68	93	108
Mollet del Vallès	-	-	-	66	93	105
Prat de Llobregat, el	39	40	52	72	108	136
Reus	59	54	61	66	83	94
Rubí	48	44	50	60	89	105
Sabadell	59	60	74	81	103	109
Sant Boi de Llobregat	43	44	61	76	112	122
Sant Cugat del Vallès	-	-	53	57	79	82
Santa Coloma de Gramenet	37	41	66	106	137	128
Tarragona	56	54	61	72	95	104
Terrassa	62	62	72	74	95	101
Viladecans	31	34	52	73	103	110
Vilanova i la Geltrú	66	67	71	79	100	118

* Habitants de 60 a 64 anys per 100 habitants de 15 a 19 anys

19. Relació de població infantil per dones en edat fèrtil*. 1986-2010. (1/2)

	1986	1991	1996	2001	2006	2010
Comarca						
Alt Camp	25	20	18	20	22	25
Alt Empordà	24	21	20	20	23	26
Alt Penedès	24	18	18	20	25	26
Alt Urgell	22	18	18	17	16	18
Alta Ribagorça	20	17	16	15	17	20
Anoia	25	20	18	20	26	28
Bages	22	18	17	19	23	26
Baix Camp	25	20	19	20	24	26
Baix Ebre	25	19	18	19	21	24
Baix Empordà	23	21	19	20	22	25
Baix Llobregat	24	18	17	20	24	25
Baix Penedès	25	20	19	20	25	27
Barcelonès	19	16	15	17	19	20
Berguedà	23	17	15	15	19	22
Cerdanya	23	19	17	20	21	21
Conca de Barberà	23	19	18	19	21	22
Garraf	25	19	18	20	23	23
Garrigues	22	18	16	16	20	23
Garrotxa	21	18	17	19	22	24
Gironès	25	20	19	21	24	27
Maresme	25	20	18	20	23	24
Montsià	24	20	17	19	21	24
Noguera	22	18	17	18	20	25
Osona	23	20	18	21	24	26
Pallars Jussà	22	17	17	17	19	22
Pallars Sobirà	19	19	16	19	18	21
Pla d'Urgell	22	18	18	19	23	27
Pla de l'Estany	24	21	21	22	25	29
Priorat	21	19	16	16	17	21
Ribera d'Ebre	27	20	18	17	16	20
Ripollès	21	16	15	15	18	21
Segarra	21	19	19	21	23	25
Segrià	23	20	18	19	22	24
Selva	24	21	19	20	23	24
Solsonès	22	19	17	20	24	26
Tarragonès	26	21	18	19	23	25
Terra Alta	24	19	16	17	18	20
Urgell	23	18	18	20	23	27
Val d'Aran	23	21	20	18	18	20
Vallès Occidental	24	19	18	21	24	26
Vallès Oriental	24	19	19	21	25	26
Catalunya	22	18	17	19	22	24
Àmbit del Pla territorial						
Metropolità	21	17	17	19	22	23
Comarques Gironines	24	20	19	20	23	25
Camp de Tarragona	25	20	18	20	24	26
Terres de l'Ebre	25	20	17	18	21	23
Ponent	23	19	17	19	22	25
Comarques Centrals	23	19	17	19	24	26
Alt Pirineu i Aran	22	18	17	18	18	20

* Habitants de 0 a 4 anys per 100 dones de 15 a 49 anys

19. Relació de població infantil per dones en edat fèrtil*. 1986-2010. (2/2)

	1986	1991	1996	2001	2006	2010
Província						
Barcelona	22	18	17	19	22	23
Girona	24	20	19	20	23	25
Lleida	23	19	17	19	22	24
Tarragona	25	20	18	19	23	25
Municipi						
Badalona	25	18	16	18	22	26
Barcelona	18	16	15	17	18	19
Castelldefels	-	-	-	21	28	24
Cerdanyola del Vallès	25	19	16	18	21	20
Cornellà de Llobregat	20	16	15	18	22	23
Esplugues de Llobregat	24	16	14	14	18	19
Girona	25	21	20	21	24	26
Granollers	25	20	20	19	22	24
Hospitalet de Llobregat, l'	20	14	13	15	18	21
Lleida	23	20	18	20	23	24
Manresa	21	17	16	19	23	27
Mataró	26	20	17	20	22	26
Mollet del Vallès	-	-	-	22	30	24
Prat de Llobregat, el	27	19	16	18	21	23
Reus	25	21	19	20	25	27
Rubí	27	21	17	20	24	26
Sabadell	23	18	17	19	22	25
Sant Boi de Llobregat	26	19	17	19	21	23
Sant Cugat del Vallès	-	-	22	27	28	26
Santa Coloma de Gramenet	22	16	14	17	22	26
Tarragona	25	21	18	19	24	26
Terrassa	23	20	18	20	25	28
Viladecans	25	19	18	21	24	26
Vilanova i la Geltrú	24	18	17	19	22	23

* Habitants de 0 a 4 anys per 100 dones de 15 a 49 anys

20. Relació de masculinitat*. 1986-2010. (1/2)

	1986	1991	1996	2001	2006	2010
Comarca						
Alt Camp	99	99	99	101	104	105
Alt Empordà	100	100	99	99	102	102
Alt Penedès	99	99	99	100	102	100
Alt Urgell	105	103	102	101	103	102
Alta Ribagorça	106	107	109	105	115	116
Anoia	98	98	98	100	102	102
Bages	95	95	95	97	99	99
Baix Camp	98	98	98	98	100	99
Baix Ebre	98	97	97	99	106	104
Baix Empordà	99	100	99	100	102	101
Baix Llobregat	100	99	99	99	99	98
Baix Penedès	100	101	102	103	105	103
Barcelonès	92	92	91	91	92	92
Berguedà	97	96	96	97	100	101
Cerdanya	103	103	104	108	111	110
Conca de Barberà	97	98	99	102	105	105
Garraf	98	97	97	96	98	98
Garrigues	100	101	102	103	106	108
Garrotxa	96	95	95	97	102	101
Gironès	96	96	95	96	99	98
Maresme	97	97	97	98	99	99
Montsià	98	99	99	101	104	104
Noguera	101	100	100	101	104	107
Osona	96	96	96	99	101	100
Pallars Jussà	100	99	99	100	103	107
Pallars Sobirà	110	108	105	105	109	109
Pla d'Urgell	99	98	98	100	104	104
Pla de l'Estany	97	97	97	98	99	100
Priorat	98	99	101	105	108	111
Ribera d'Ebre	100	99	100	101	104	104
Ripollès	97	97	97	98	102	102
Segarra	99	100	100	103	108	108
Segrià	98	97	97	97	100	100
Selva	100	102	101	102	106	106
Solsonès	105	104	104	104	107	105
Tarragonès	98	98	98	99	102	102
Terra Alta	103	103	103	104	107	109
Urgell	98	98	98	99	103	104
Val d'Aran	106	104	104	105	111	109
Vallès Occidental	98	98	97	98	99	98
Vallès Oriental	99	99	99	100	102	101
Catalunya	96	96	95	96	98	98
Àmbit del Pla territorial						
Metropolità	95	95	94	95	96	96
Comarques Gironines	98	98	98	99	102	101
Camp de Tarragona	98	98	98	99	102	102
Terres de l'Ebre	99	99	98	101	105	104
Ponent	99	98	98	99	102	103
Comarques Centrals	96	96	97	98	101	100
Alt Pirineu i Aran	104	103	103	103	107	107

* Homes per cada 100 dones

20. Relació de masculinitat*. 1986-2010. (2/2)

	1986	1991	1996	2001	2006	2010
Província						
Barcelona	95	95	95	95	96	96
Girona	98	99	98	99	102	102
Lleida	100	99	99	100	103	103
Tarragona	98	98	98	100	103	102
Municipi						
Badalona	99	98	98	98	99	98
Barcelona	90	90	88	89	90	90
Castelldefels	-	-	-	99	100	99
Cerdanyola del Vallès	100	100	100	99	97	97
Cornellà de Llobregat	98	98	97	97	99	98
Esplugues de Llobregat	99	98	97	96	96	94
Girona	93	93	92	92	94	90
Granollers	97	97	96	96	99	99
Hospitalet de Llobregat, l'	98	97	96	96	97	96
Lleida	96	95	95	95	97	97
Manresa	93	93	92	94	96	96
Mataró	97	97	96	98	101	100
Mollet del Vallès	-	-	-	100	102	100
Prat de Llobregat, el	101	100	99	100	99	98
Reus	96	97	96	95	99	96
Rubí	101	100	100	100	101	100
Sabadell	96	95	95	94	96	96
Sant Boi de Llobregat	100	100	99	98	98	98
Sant Cugat del Vallès	-	-	98	97	95	95
Santa Coloma de Gramenet	100	100	99	99	103	103
Tarragona	96	96	95	95	97	97
Terrassa	96	95	95	97	99	99
Viladecans	102	102	101	101	100	98
Vilanova i la Geltrú	98	96	96	96	96	96

* Homes per cada 100 dones

21. Percentatge de població sobre el total de Catalunya. 1986-2010. (1/2)

	1986	1991	1996	2001	2006	2010
Comarca						
Alt Camp	0,6	0,6	0,6	0,6	0,6	0,6
Alt Empordà	1,4	1,5	1,5	1,6	1,7	1,8
Alt Penedès	1,1	1,2	1,2	1,3	1,4	1,4
Alt Urgell	0,3	0,3	0,3	0,3	0,3	0,3
Alta Ribagorça	0,1	0,1	0,1	0,1	0,1	0,1
Anoia	1,3	1,4	1,4	1,5	1,6	1,6
Bages	2,5	2,5	2,5	2,4	2,5	2,5
Baix Camp	2,1	2,2	2,3	2,3	2,5	2,5
Baix Ebre	1,1	1,1	1,1	1,0	1,1	1,1
Baix Empordà	1,4	1,5	1,6	1,6	1,7	1,7
Baix Llobregat	9,8	10,1	10,6	10,9	10,7	10,7
Baix Penedès	0,6	0,6	0,8	1,0	1,2	1,3
Barcelonès	39,5	37,6	34,9	32,8	30,9	30,0
Berguedà	0,7	0,6	0,6	0,6	0,6	0,6
Cerdanya	0,2	0,2	0,2	0,2	0,2	0,2
Conca de Barberà	0,3	0,3	0,3	0,3	0,3	0,3
Garraf	1,2	1,3	1,5	1,7	1,9	1,9
Garrigues	0,3	0,3	0,3	0,3	0,3	0,3
Garrotxa	0,8	0,8	0,8	0,8	0,7	0,7
Gironès	2,1	2,1	2,1	2,2	2,4	2,4
Maresme	4,5	4,9	5,3	5,6	5,8	5,8
Montsià	0,9	0,9	0,9	0,9	0,9	0,9
Noguera	0,6	0,6	0,6	0,5	0,5	0,5
Osona	1,9	1,9	2,0	2,0	2,1	2,1
Pallars Jussà	0,2	0,2	0,2	0,2	0,2	0,2
Pallars Sobirà	0,1	0,1	0,1	0,1	0,1	0,1
Pla d'Urgell	0,5	0,5	0,5	0,5	0,5	0,5
Pla de l'Estany	0,4	0,4	0,4	0,4	0,4	0,4
Priorat	0,2	0,2	0,2	0,1	0,1	0,1
Ribera d'Ebre	0,4	0,4	0,4	0,3	0,3	0,3
Ripollès	0,5	0,4	0,4	0,4	0,4	0,4
Segarra	0,3	0,3	0,3	0,3	0,3	0,3
Segrià	2,7	2,7	2,7	2,6	2,7	2,7
Selva	1,5	1,6	1,7	1,9	2,1	2,2
Solsonès	0,2	0,2	0,2	0,2	0,2	0,2
Tarragonès	2,5	2,6	2,8	2,9	3,2	3,3
Terra Alta	0,2	0,2	0,2	0,2	0,2	0,2
Urgell	0,5	0,5	0,5	0,5	0,5	0,5
Val d'Aran	0,1	0,1	0,1	0,1	0,1	0,1
Vallès Occidental	10,4	10,8	11,3	11,6	11,7	11,8
Vallès Oriental	4,1	4,4	4,7	5,1	5,2	5,3
Catalunya	100	100	100	100	100	100
Àmbit del Pla territorial						
Metropolità	70,7	70,2	69,5	69,1	67,6	67,0
Comarques Gironines	8,0	8,3	8,5	8,8	9,5	9,7
Camp de Tarragona	6,2	6,5	6,9	7,2	7,9	8,2
Terres de l'Ebre	2,6	2,5	2,5	2,5	2,5	2,5
Ponent	4,9	4,8	4,8	4,7	4,7	4,8
Comarques Centrals	6,6	6,6	6,8	6,7	6,8	6,8
Alt Pirineu i Aran	1,0	1,0	1,0	1,0	1,0	1,0

21. Percentatge de població sobre el total de Catalunya. 1986-2010. (2/2)

	1986	1991	1996	2001	2006	2010
Província						
Barcelona	77,1	76,7	76,1	75,7	74,2	73,6
Girona	8,2	8,5	8,7	9,0	9,7	9,9
Lleida	5,9	5,8	5,8	5,7	5,7	5,8
Tarragona	8,8	9,0	9,4	9,6	10,4	10,7
Municipi						
Badalona	3,7	3,6	3,5	3,2	2,9	2,8
Barcelona	28,3	26,8	24,8	23,5	22,2	21,5
Castelldefels	-	-	-	0,7	0,8	0,8
Cerdanyola del Vallès	0,9	0,9	0,8	0,8	0,8	0,8
Cornellà de Llobregat	1,4	1,4	1,3	1,3	1,2	1,2
Esplugues de Llobregat	0,8	0,8	0,8	0,7	0,6	0,6
Girona	1,1	1,1	1,2	1,2	1,3	1,3
Granollers	0,8	0,9	0,8	0,8	0,8	0,8
Hospitalet de Llobregat, l'	4,7	4,4	4,1	3,8	3,6	3,6
Lleida	1,8	1,8	1,8	1,8	1,8	1,8
Manresa	1,1	1,1	1,0	1,0	1,0	1,0
Mataró	1,7	1,7	1,7	1,7	1,7	1,7
Mollet del Vallès	-	-	-	0,7	0,7	0,7
Prat de Llobregat, el	1,1	1,1	1,0	1,0	0,9	0,8
Reus	1,4	1,5	1,5	1,4	1,4	1,4
Rubí	0,8	0,8	0,9	1,0	1,0	1,0
Sabadell	3,1	3,1	3,0	2,9	2,8	2,8
Sant Boi de Llobregat	1,3	1,3	1,3	1,2	1,1	1,1
Sant Cugat del Vallès	-	-	0,8	1,0	1,0	1,1
Santa Coloma de Gramenet	2,3	2,2	2,0	1,8	1,6	1,6
Tarragona	1,8	1,8	1,8	1,8	1,8	1,8
Terrassa	2,7	2,6	2,7	2,7	2,8	2,8
Viladecans	0,8	0,8	0,9	0,9	0,9	0,9
Vilanova i la Geltrú	0,8	0,8	0,8	0,9	0,9	0,9

Taules

1. Estimacions de població postcensals. 2010. Catalunya

Edats	1 de juliol			31 de desembre		
	total	homes	dones	total	homes	dones
De 0 anys	84.848	44.041	40.807	84.529	43.813	40.716
D'1 a 4 anys	344.313	177.855	166.458	346.156	178.941	167.215
De 5 a 9 anys	386.218	198.746	187.472	391.296	201.530	189.766
De 10 a 14 anys	341.396	176.664	164.732	346.410	179.279	167.131
De 15 a 19 anys	334.554	173.040	161.514	334.427	173.013	161.414
De 20 a 24 anys	392.131	199.254	192.877	385.711	195.920	189.791
De 25 a 29 anys	531.783	271.550	260.233	516.815	262.927	253.888
De 30 a 34 anys	680.910	354.245	326.665	671.291	348.163	323.128
De 35 a 39 anys	669.958	350.561	319.397	676.455	353.486	322.969
De 40 a 44 anys	595.937	307.994	287.943	600.647	310.653	289.994
De 45 a 49 anys	536.395	270.262	266.133	541.342	273.025	268.317
De 50 a 54 anys	478.466	235.647	242.819	483.800	238.257	245.543
De 55 a 59 anys	416.706	202.414	214.292	420.673	204.407	216.266
De 60 a 64 anys	393.075	188.252	204.823	391.778	187.412	204.366
De 65 a 69 anys	327.825	154.718	173.107	329.479	155.253	174.226
De 70 a 74 anys	267.781	121.685	146.096	271.352	123.792	147.560
De 75 a 79 anys	268.229	114.078	154.151	268.277	114.432	153.845
De 80 a 84 anys	200.119	77.063	123.056	203.290	78.430	124.860
De 85 a 89 anys	117.178	39.211	77.967	119.954	40.362	79.592
De 90 a 94 anys	39.885	10.490	29.395	41.579	10.959	30.620
De 95 anys i més	9.340	2.183	7.157	9.371	2.163	7.208
Total	7.417.047	3.669.953	3.747.094	7.434.632	3.676.217	3.758.415

Evolució de la distribució de la població segons els grans grups d'edat. 1986-2010*.

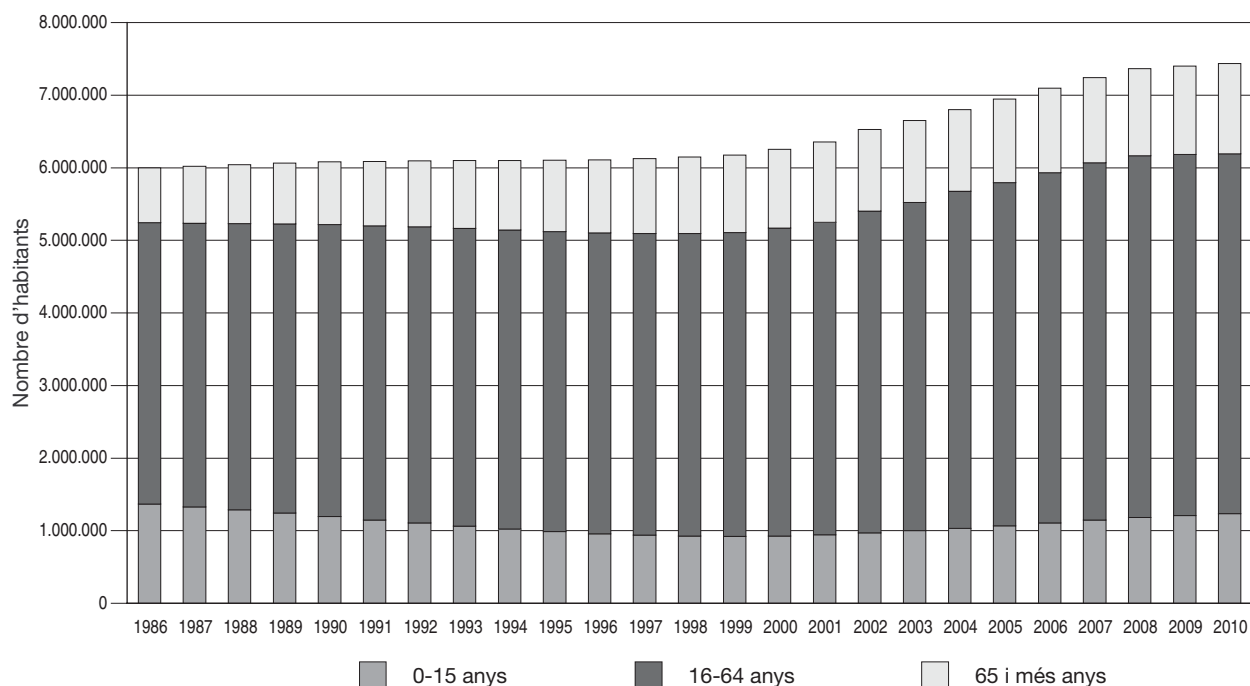

* Del 1986 al 2000, estimacions de població intercensals. Del 2001 al 2010, estimacions de població postcensals.

2.01 Estimacions de població postcensals. 2010. Comarca: Alt Camp

Edats	1 de juliol			31 de desembre		
	total	homes	dones	total	homes	dones
De 0 anys	499	265	234	512	272	240
D'1 a 4 anys	2.030	1.079	951	2.043	1.085	958
De 5 a 9 anys	2.316	1.182	1.134	2.278	1.169	1.109
De 10 a 14 anys	2.159	1.119	1.040	2.215	1.161	1.054
De 15 a 19 anys	2.148	1.114	1.034	2.138	1.109	1.029
De 20 a 24 anys	2.516	1.284	1.232	2.435	1.241	1.194
De 25 a 29 anys	3.085	1.649	1.436	2.979	1.573	1.406
De 30 a 34 anys	4.033	2.144	1.889	3.961	2.110	1.851
De 35 a 39 anys	3.762	2.057	1.705	3.806	2.076	1.730
De 40 a 44 anys	3.444	1.832	1.612	3.445	1.827	1.618
De 45 a 49 anys	3.326	1.708	1.618	3.297	1.698	1.599
De 50 a 54 anys	3.007	1.612	1.395	3.078	1.639	1.439
De 55 a 59 anys	2.497	1.299	1.198	2.560	1.328	1.232
De 60 a 64 anys	2.199	1.112	1.087	2.179	1.113	1.066
De 65 a 69 anys	2.045	998	1.047	2.054	998	1.056
De 70 a 74 anys	1.406	681	725	1.442	705	737
De 75 a 79 anys	1.526	675	851	1.492	660	832
De 80 a 84 anys	1.303	529	774	1.322	535	787
De 85 a 89 anys	769	273	496	784	274	510
De 90 a 94 anys	271	91	180	278	90	188
De 95 anys i més	89	35	54	95	41	54
Total	44.430	22.738	21.692	44.393	22.704	21.689

Evolució de la distribució de la població segons els grans grups d'edat. 1986-2010*.

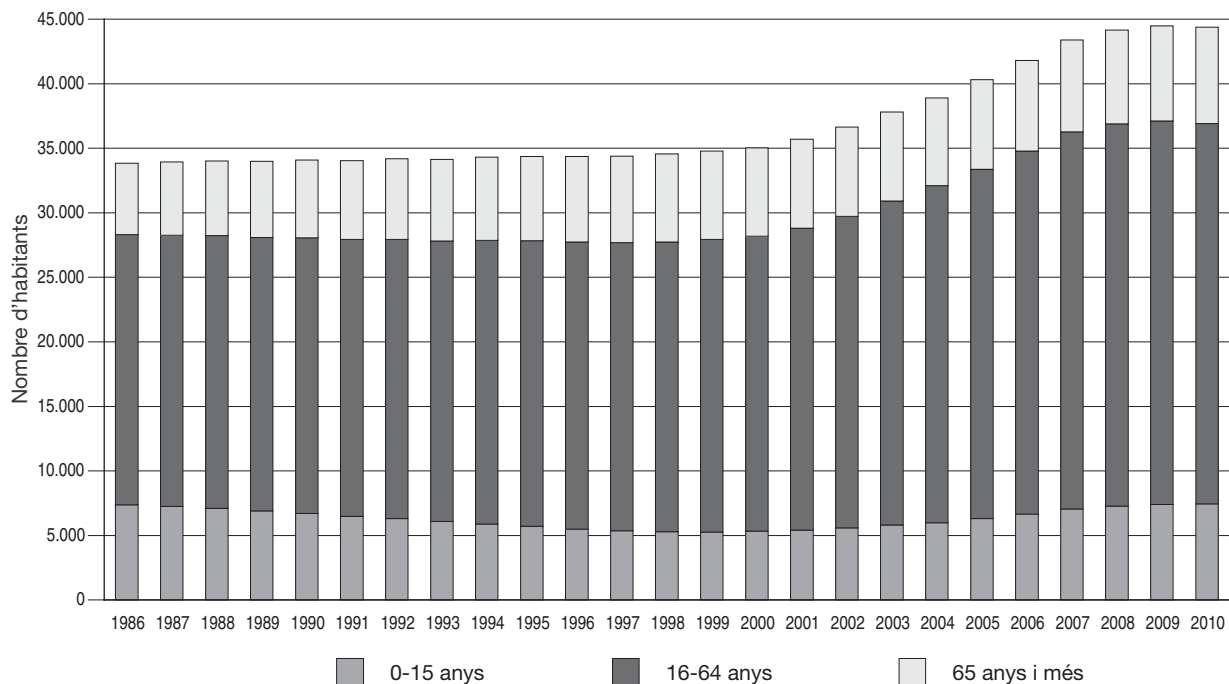

* Del 1986 al 2000, estimacions de població intercensals. Del 2001 al 2010, estimacions de població postcensals.

2.02 Estimacions de població postcensals. 2010. Comarca: Alt Empordà

Edats	1 de juliol			31 de desembre		
	total	homes	dones	total	homes	dones
De 0 anys	1.617	846	771	1.591	815	776
D'1 a 4 anys	6.551	3.403	3.148	6.624	3.477	3.147
De 5 a 9 anys	6.944	3.462	3.482	7.043	3.507	3.536
De 10 a 14 anys	6.342	3.285	3.057	6.365	3.273	3.092
De 15 a 19 anys	6.359	3.322	3.037	6.363	3.337	3.026
De 20 a 24 anys	7.415	3.739	3.676	7.240	3.663	3.577
De 25 a 29 anys	9.863	5.094	4.769	9.577	4.938	4.639
De 30 a 34 anys	11.970	6.273	5.697	11.865	6.173	5.692
De 35 a 39 anys	11.569	6.154	5.415	11.613	6.162	5.451
De 40 a 44 anys	10.615	5.629	4.986	10.666	5.662	5.004
De 45 a 49 anys	9.900	5.115	4.785	9.928	5.120	4.808
De 50 a 54 anys	8.677	4.375	4.302	8.728	4.382	4.346
De 55 a 59 anys	7.487	3.774	3.713	7.571	3.844	3.727
De 60 a 64 anys	7.189	3.622	3.567	7.216	3.621	3.595
De 65 a 69 anys	5.876	2.943	2.933	5.835	2.902	2.933
De 70 a 74 anys	4.764	2.285	2.479	4.829	2.349	2.480
De 75 a 79 anys	4.740	2.156	2.584	4.735	2.168	2.567
De 80 a 84 anys	3.451	1.422	2.029	3.480	1.427	2.053
De 85 a 89 anys	2.120	767	1.353	2.128	760	1.368
De 90 a 94 anys	739	250	489	766	253	513
De 95 anys i més	209	101	108	216	105	111
Total	134.397	68.017	66.380	134.379	67.938	66.441

Evolució de la distribució de la població segons els grans grups d'edat. 1986-2010*.

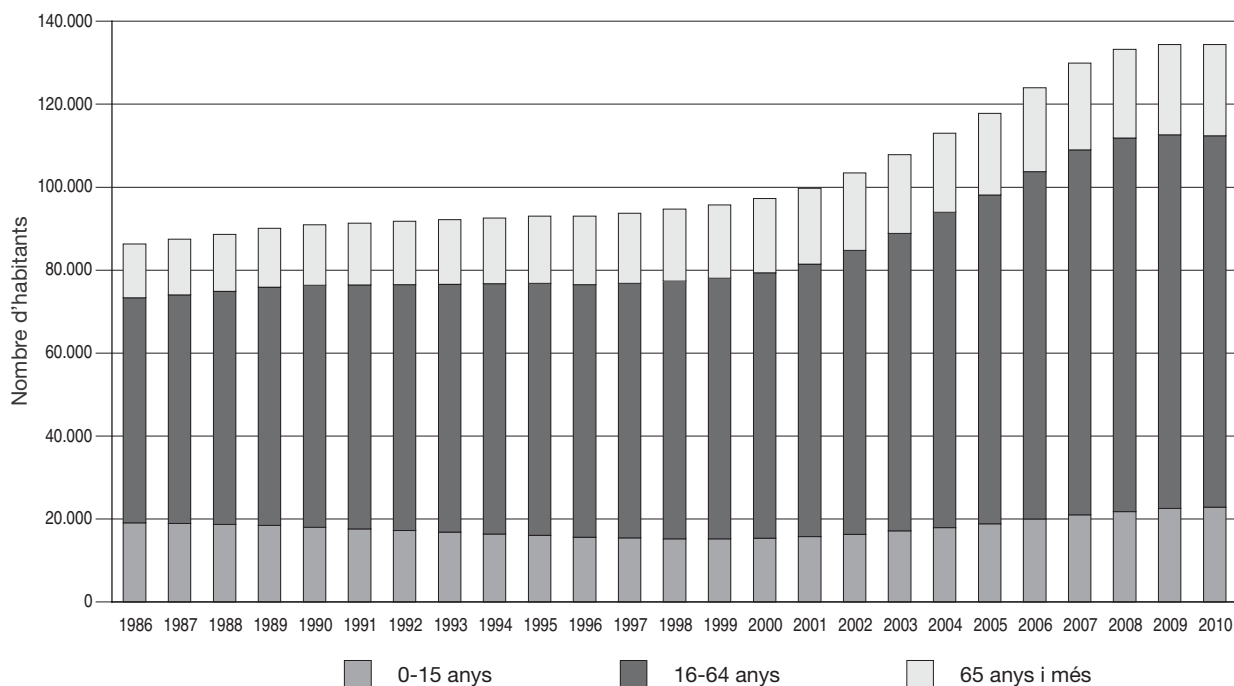

* Del 1986 al 2000, estimacions de població intercensals. Del 2001 al 2010, estimacions de població postcensals.

2.03 Estimacions de població postcensals. 2010. Comarca: Alt Penedès

Edats	1 de juliol			31 de desembre		
	total	homes	dones	total	homes	dones
De 0 anys	1.360	700	660	1.410	736	674
D'1 a 4 anys	5.405	2.786	2.619	5.412	2.771	2.641
De 5 a 9 anys	6.255	3.223	3.032	6.377	3.306	3.071
De 10 a 14 anys	5.144	2.608	2.536	5.234	2.654	2.580
De 15 a 19 anys	4.834	2.479	2.355	4.865	2.502	2.363
De 20 a 24 anys	5.159	2.563	2.596	5.086	2.524	2.562
De 25 a 29 anys	7.148	3.628	3.520	6.879	3.475	3.404
De 30 a 34 anys	10.026	5.163	4.863	9.873	5.075	4.798
De 35 a 39 anys	9.984	5.341	4.643	10.139	5.405	4.734
De 40 a 44 anys	8.633	4.461	4.172	8.804	4.552	4.252
De 45 a 49 anys	7.574	3.882	3.692	7.640	3.927	3.713
De 50 a 54 anys	6.651	3.347	3.304	6.755	3.417	3.338
De 55 a 59 anys	5.656	2.926	2.730	5.730	2.962	2.768
De 60 a 64 anys	5.156	2.538	2.618	5.184	2.559	2.625
De 65 a 69 anys	4.181	2.042	2.139	4.191	2.031	2.160
De 70 a 74 anys	3.282	1.546	1.736	3.374	1.601	1.773
De 75 a 79 anys	3.505	1.498	2.007	3.451	1.472	1.979
De 80 a 84 anys	2.779	1.144	1.635	2.826	1.175	1.651
De 85 a 89 anys	1.685	598	1.087	1.734	616	1.118
De 90 a 94 anys	552	156	396	581	161	420
De 95 anys i més	116	27	89	110	23	87
Total	105.085	52.656	52.429	105.655	52.944	52.711

Evolució de la distribució de la població segons els grans grups d'edat. 1986-2010*.

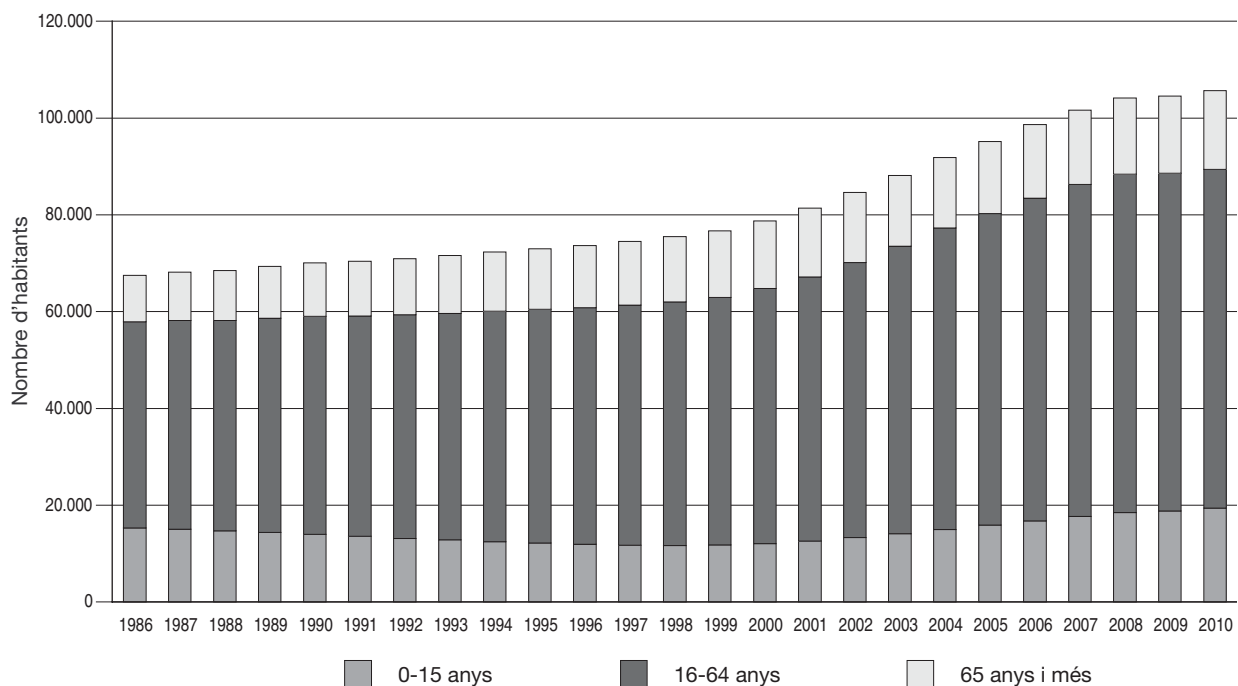

* Del 1986 al 2000, estimacions de població intercensals. Del 2001 al 2010, estimacions de població postcensals.

2.04 Estimacions de població postcensals. 2010. Comarca: Alt Urgell

Edats	1 de juliol			31 de desembre		
	total	homes	dones	total	homes	dones
De 0 anys	173	90	83	181	93	88
D'1 a 4 anys	743	398	345	725	382	343
De 5 a 9 anys	816	456	360	812	456	356
De 10 a 14 anys	890	448	442	902	450	452
De 15 a 19 anys	952	495	457	960	501	459
De 20 a 24 anys	1.135	558	577	1.111	544	567
De 25 a 29 anys	1.375	708	667	1.335	700	635
De 30 a 34 anys	1.798	937	861	1.759	907	852
De 35 a 39 anys	1.720	891	829	1.749	894	855
De 40 a 44 anys	1.739	888	851	1.738	892	846
De 45 a 49 anys	1.625	810	815	1.629	808	821
De 50 a 54 anys	1.527	819	708	1.550	834	716
De 55 a 59 anys	1.292	707	585	1.299	707	592
De 60 a 64 anys	1.166	586	580	1.159	585	574
De 65 a 69 anys	938	470	468	939	467	472
De 70 a 74 anys	782	373	409	787	376	411
De 75 a 79 anys	967	438	529	959	429	530
De 80 a 84 anys	753	335	418	764	347	417
De 85 a 89 anys	441	172	269	440	171	269
De 90 a 94 anys	167	48	119	176	47	129
De 95 anys i més	51	15	36	50	15	35
Total	21.050	10.642	10.408	21.024	10.605	10.419

Evolució de la distribució de la població segons els grans grups d'edat. 1986-2010*.

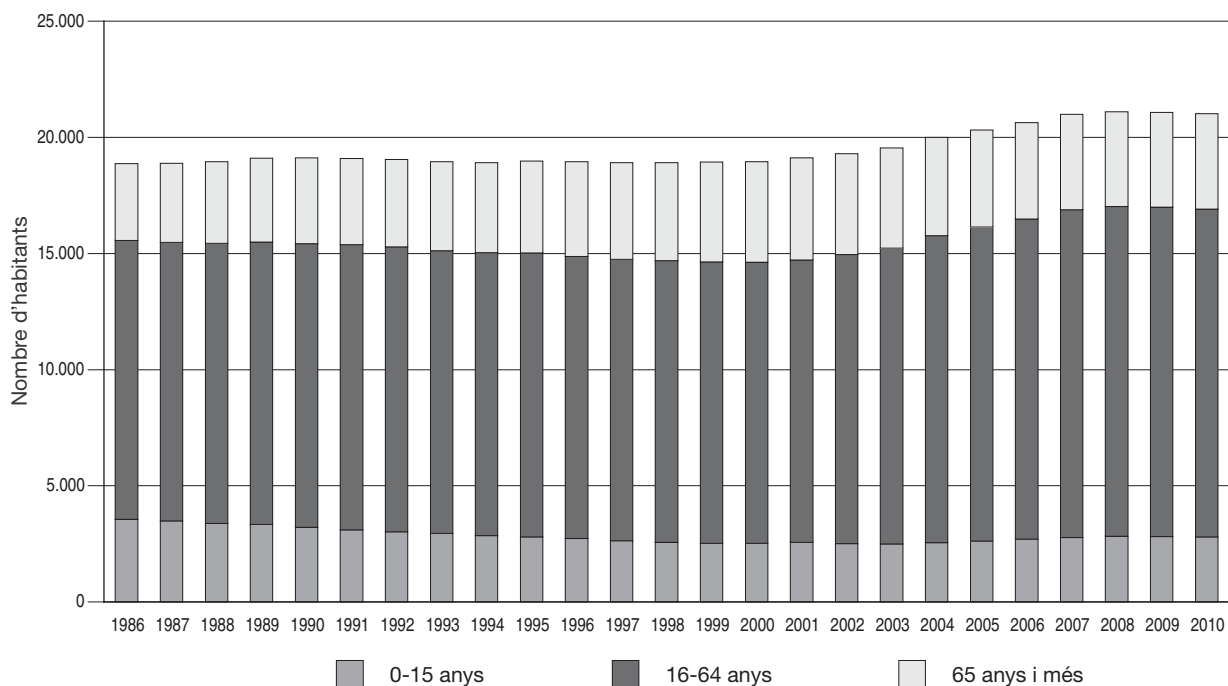

* Del 1986 al 2000, estimacions de població intercensals. Del 2001 al 2010, estimacions de població postcensals.

2.05 Estimacions de població postcensals. 2010. Comarca: Alta Ribagorça

Edats	1 de juliol			31 de desembre		
	total	homes	dones	total	homes	dones
De 0 anys	39	22	17	44	27	17
D'1 a 4 anys	157	78	79	142	71	71
De 5 a 9 anys	166	91	75	180	102	78
De 10 a 14 anys	171	86	85	172	85	87
De 15 a 19 anys	163	91	72	163	90	73
De 20 a 24 anys	255	136	119	243	129	114
De 25 a 29 anys	306	164	142	316	173	143
De 30 a 34 anys	404	241	163	389	231	158
De 35 a 39 anys	392	232	160	400	237	163
De 40 a 44 anys	320	181	139	322	183	139
De 45 a 49 anys	352	202	150	346	196	150
De 50 a 54 anys	308	171	137	308	173	135
De 55 a 59 anys	236	130	106	238	130	108
De 60 a 64 anys	194	92	102	198	91	107
De 65 a 69 anys	149	71	78	151	76	75
De 70 a 74 anys	152	66	86	148	62	86
De 75 a 79 anys	174	72	102	166	68	98
De 80 a 84 anys	138	80	58	140	77	63
De 85 a 89 anys	83	36	47	86	40	46
De 90 a 94 anys	32	11	21	34	13	21
De 95 anys i més	14	3	11	16	3	13
Total	4.205	2.256	1.949	4.202	2.257	1.945

Evolució de la distribució de la població segons els grans grups d'edat. 1986-2010*.

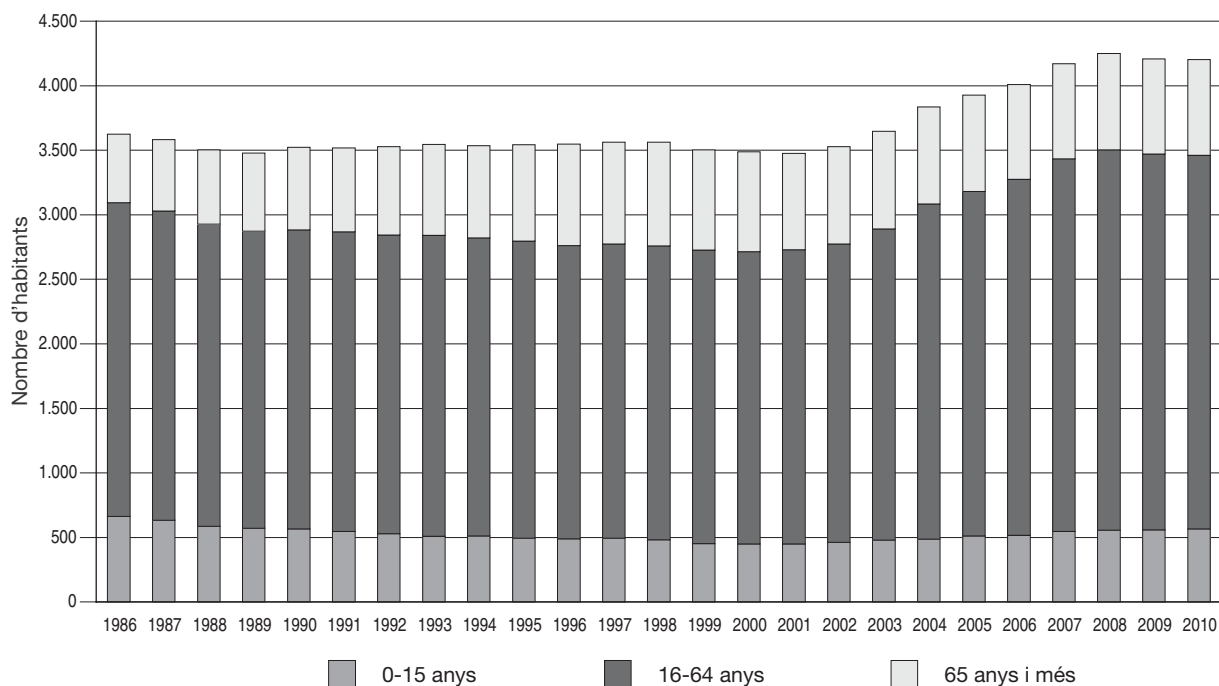

* Del 1986 al 2000, estimacions de població intercensals. Del 2001 al 2010, estimacions de població postcensals.

2.06 Estimacions de població postcensals. 2010. Comarca: Anoia

Edats	1 de juliol			31 de desembre		
	total	homes	dones	total	homes	dones
De 0 anys	1.482	762	720	1.507	773	734
D'1 a 4 anys	6.280	3.259	3.021	6.231	3.225	3.006
De 5 a 9 anys	6.973	3.585	3.388	7.077	3.645	3.432
De 10 a 14 anys	5.734	2.958	2.776	5.814	3.025	2.789
De 15 a 19 anys	5.519	2.810	2.709	5.490	2.785	2.705
De 20 a 24 anys	6.021	3.077	2.944	5.980	3.060	2.920
De 25 a 29 anys	8.023	4.057	3.966	7.619	3.832	3.787
De 30 a 34 anys	10.983	5.836	5.147	10.748	5.685	5.063
De 35 a 39 anys	10.815	5.799	5.016	10.988	5.835	5.153
De 40 a 44 anys	9.256	4.943	4.313	9.348	5.027	4.321
De 45 a 49 anys	8.273	4.288	3.985	8.364	4.344	4.020
De 50 a 54 anys	7.304	3.720	3.584	7.427	3.800	3.627
De 55 a 59 anys	6.421	3.156	3.265	6.435	3.150	3.285
De 60 a 64 anys	5.925	2.957	2.968	5.938	2.954	2.984
De 65 a 69 anys	4.819	2.351	2.468	4.856	2.372	2.484
De 70 a 74 anys	4.009	1.832	2.177	4.076	1.866	2.210
De 75 a 79 anys	3.888	1.730	2.158	3.908	1.752	2.156
De 80 a 84 anys	2.895	1.152	1.743	2.948	1.176	1.772
De 85 a 89 anys	1.797	643	1.154	1.837	671	1.166
De 90 a 94 anys	638	181	457	664	184	480
De 95 anys i més	169	25	144	180	30	150
Total	117.224	59.121	58.103	117.435	59.191	58.244

Evolució de la distribució de la població segons els grans grups d'edat. 1986-2010*.

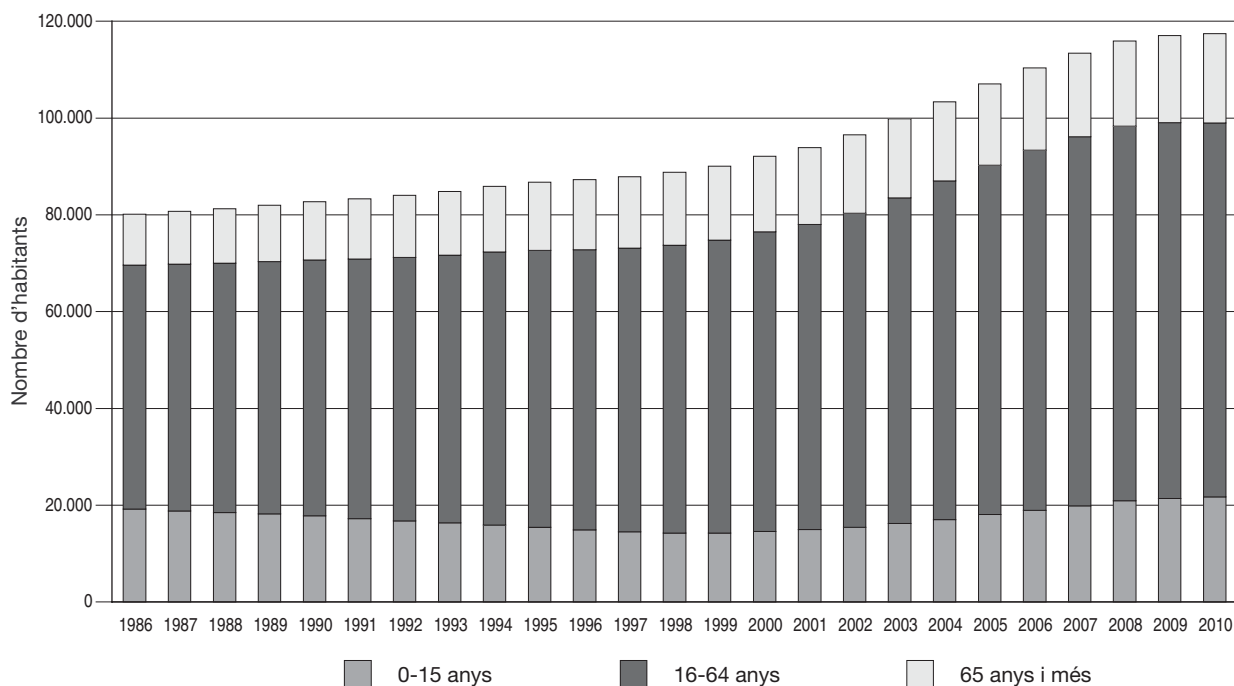

* Del 1986 al 2000, estimacions de població intercensals. Del 2001 al 2010, estimacions de població postcensals.

2.07 Estimacions de població postcensals. 2010. Comarca: Bages

Edats	1 de juliol			31 de desembre		
	total	homes	dones	total	homes	dones
De 0 anys	2.159	1.116	1.043	2.177	1.123	1.054
D'1 a 4 anys	8.553	4.403	4.150	8.618	4.427	4.191
De 5 a 9 anys	9.413	4.890	4.523	9.564	4.987	4.577
De 10 a 14 anys	8.511	4.408	4.103	8.601	4.468	4.133
De 15 a 19 anys	8.013	4.142	3.871	8.014	4.150	3.864
De 20 a 24 anys	8.987	4.536	4.451	8.820	4.443	4.377
De 25 a 29 anys	12.340	6.269	6.071	11.873	6.010	5.863
De 30 a 34 anys	16.432	8.645	7.787	16.234	8.528	7.706
De 35 a 39 anys	15.769	8.458	7.311	15.869	8.460	7.409
De 40 a 44 anys	13.984	7.459	6.525	14.114	7.542	6.572
De 45 a 49 anys	13.238	6.793	6.445	13.212	6.808	6.404
De 50 a 54 anys	12.377	6.254	6.123	12.625	6.371	6.254
De 55 a 59 anys	10.330	5.251	5.079	10.465	5.302	5.163
De 60 a 64 anys	9.502	4.608	4.894	9.485	4.629	4.856
De 65 a 69 anys	7.884	3.675	4.209	7.951	3.707	4.244
De 70 a 74 anys	6.768	2.986	3.782	6.712	2.969	3.743
De 75 a 79 anys	7.766	3.278	4.488	7.768	3.278	4.490
De 80 a 84 anys	5.820	2.230	3.590	5.917	2.272	3.645
De 85 a 89 anys	3.497	1.189	2.308	3.584	1.212	2.372
De 90 a 94 anys	1.135	312	823	1.169	324	845
De 95 anys i més	259	64	195	255	60	195
Total	182.737	90.966	91.771	183.027	91.070	91.957

Evolució de la distribució de la població segons els grans grups d'edat. 1986-2010*.

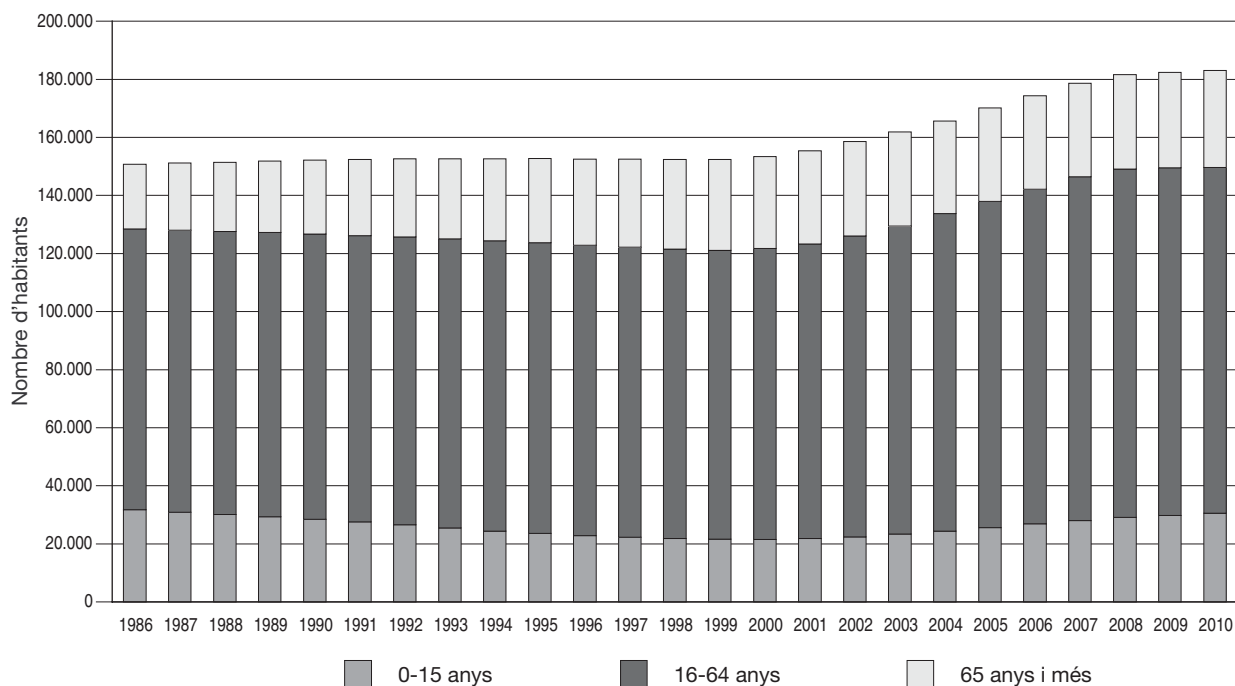

* Del 1986 al 2000, estimacions de població intercensals. Del 2001 al 2010, estimacions de població postcensals.

2.08 Estimacions de població postcensals. 2010. Comarca: Baix Camp

Edats	1 de juliol			31 de desembre		
	total	homes	dones	total	homes	dones
De 0 anys	2.379	1.256	1.123	2.338	1.234	1.104
D'1 a 4 anys	9.777	5.013	4.764	9.850	5.053	4.797
De 5 a 9 anys	10.884	5.562	5.322	11.098	5.695	5.403
De 10 a 14 anys	9.427	4.798	4.629	9.557	4.858	4.699
De 15 a 19 anys	9.280	4.676	4.604	9.249	4.646	4.603
De 20 a 24 anys	10.553	5.220	5.333	10.380	5.111	5.269
De 25 a 29 anys	13.453	6.698	6.755	13.074	6.468	6.606
De 30 a 34 anys	17.622	9.207	8.415	17.385	9.022	8.363
De 35 a 39 anys	16.829	8.872	7.957	17.070	8.948	8.122
De 40 a 44 anys	15.133	7.900	7.233	15.274	8.011	7.263
De 45 a 49 anys	13.590	6.841	6.749	13.663	6.855	6.808
De 50 a 54 anys	12.054	6.037	6.017	12.233	6.146	6.087
De 55 a 59 anys	10.394	5.017	5.377	10.536	5.075	5.461
De 60 a 64 anys	9.435	4.681	4.754	9.486	4.698	4.788
De 65 a 69 anys	7.512	3.701	3.811	7.557	3.718	3.839
De 70 a 74 anys	6.041	2.803	3.238	6.139	2.862	3.277
De 75 a 79 anys	5.804	2.524	3.280	5.856	2.558	3.298
De 80 a 84 anys	4.370	1.728	2.642	4.443	1.758	2.685
De 85 a 89 anys	2.525	895	1.630	2.590	931	1.659
De 90 a 94 anys	844	248	596	860	254	606
De 95 anys i més	159	53	106	161	55	106
Total	188.065	93.730	94.335	188.799	93.956	94.843

Evolució de la distribució de la població segons els grans grups d'edat. 1986-2010*.

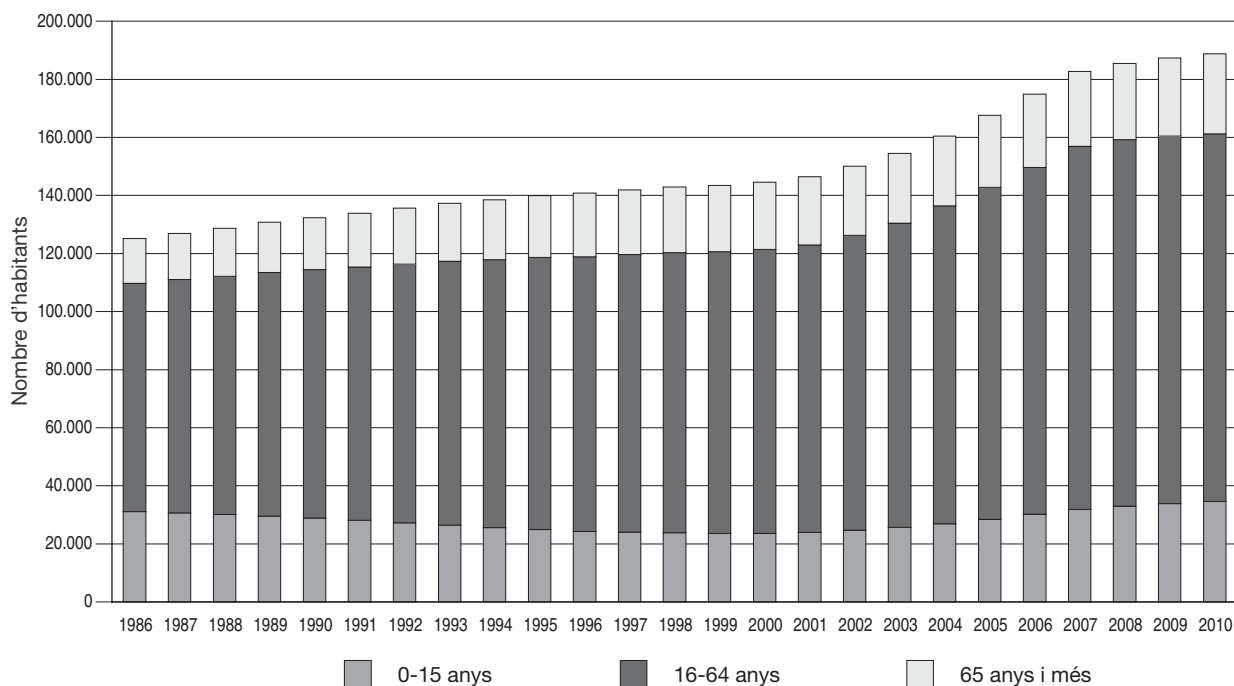

* Del 1986 al 2000, estimacions de població intercensals. Del 2001 al 2010, estimacions de població postcensals.

2.09 Estimacions de població postcensals. 2010. Comarca: Baix Ebre

Edats	1 de juliol			31 de desembre		
	total	homes	dones	total	homes	dones
De 0 anys	868	450	418	857	453	404
D'1 a 4 anys	3.383	1.786	1.597	3.448	1.810	1.638
De 5 a 9 anys	3.911	2.071	1.840	3.952	2.093	1.859
De 10 a 14 anys	3.811	1.991	1.820	3.840	2.009	1.831
De 15 a 19 anys	3.768	1.964	1.804	3.818	1.984	1.834
De 20 a 24 anys	4.427	2.254	2.173	4.294	2.171	2.123
De 25 a 29 anys	5.747	3.097	2.650	5.574	2.992	2.582
De 30 a 34 anys	6.879	3.828	3.051	6.846	3.790	3.056
De 35 a 39 anys	6.581	3.663	2.918	6.604	3.682	2.922
De 40 a 44 anys	6.030	3.258	2.772	6.097	3.287	2.810
De 45 a 49 anys	5.621	2.913	2.708	5.679	2.953	2.726
De 50 a 54 anys	4.947	2.491	2.456	5.007	2.536	2.471
De 55 a 59 anys	4.422	2.185	2.237	4.451	2.181	2.270
De 60 a 64 anys	4.481	2.202	2.279	4.501	2.225	2.276
De 65 a 69 anys	3.898	1.912	1.986	3.864	1.878	1.986
De 70 a 74 anys	3.242	1.543	1.699	3.287	1.567	1.720
De 75 a 79 anys	3.453	1.538	1.915	3.435	1.547	1.888
De 80 a 84 anys	2.643	1.118	1.525	2.703	1.142	1.561
De 85 a 89 anys	1.439	541	898	1.460	548	912
De 90 a 94 anys	504	159	345	521	164	357
De 95 anys i més	129	47	82	127	44	83
Total	80.184	41.011	39.173	80.365	41.056	39.309

Evolució de la distribució de la població segons els grans grups d'edat. 1986-2010*.

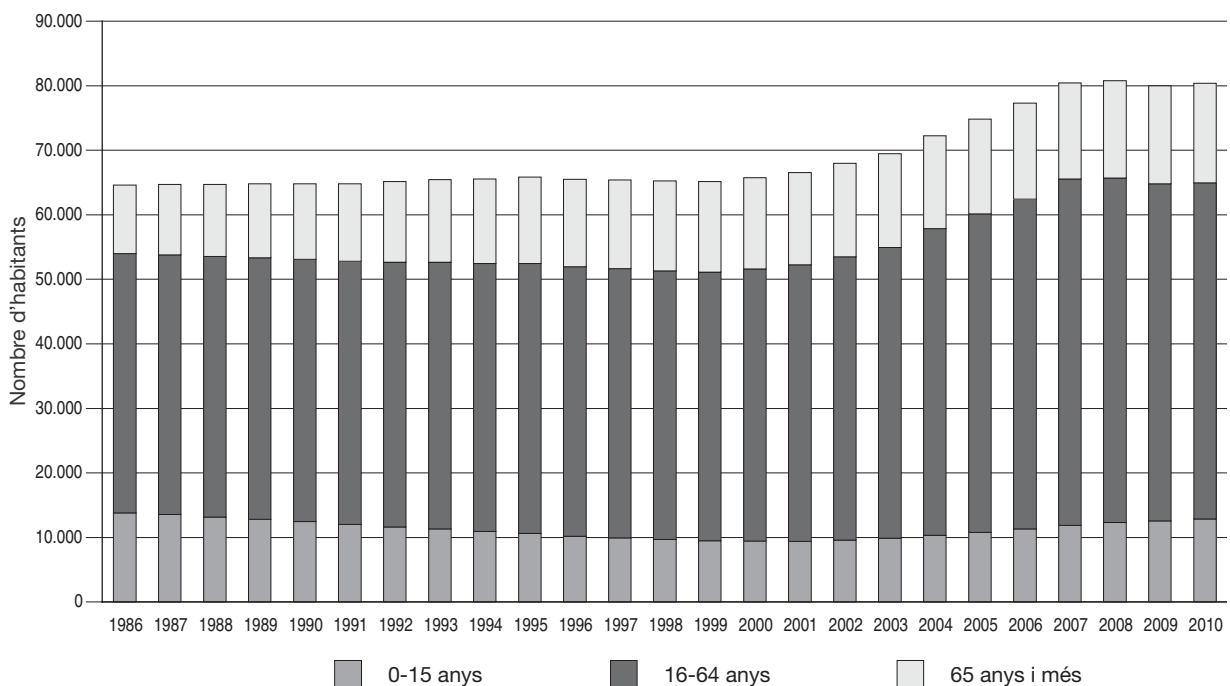

* Del 1986 al 2000, estimacions de població intercensals. Del 2001 al 2010, estimacions de població postcensals.

2.10 Estimacions de població postcensals. 2010. Comarca: Baix Empordà

Edats	1 de juliol			31 de desembre		
	total	homes	dones	total	homes	dones
De 0 anys	1.517	797	720	1.542	790	752
D'1 a 4 anys	6.043	3.095	2.948	6.110	3.141	2.969
De 5 a 9 anys	6.702	3.458	3.244	6.709	3.448	3.261
De 10 a 14 anys	6.154	3.199	2.955	6.198	3.246	2.952
De 15 a 19 anys	6.307	3.215	3.092	6.304	3.183	3.121
De 20 a 24 anys	6.859	3.448	3.411	6.677	3.350	3.327
De 25 a 29 anys	8.865	4.582	4.283	8.550	4.390	4.160
De 30 a 34 anys	11.188	5.849	5.339	11.023	5.729	5.294
De 35 a 39 anys	11.083	5.852	5.231	11.132	5.859	5.273
De 40 a 44 anys	10.451	5.523	4.928	10.467	5.539	4.928
De 45 a 49 anys	9.703	4.944	4.759	9.727	4.966	4.761
De 50 a 54 anys	8.673	4.325	4.348	8.801	4.355	4.446
De 55 a 59 anys	7.454	3.759	3.695	7.536	3.834	3.702
De 60 a 64 anys	6.945	3.414	3.531	6.958	3.407	3.551
De 65 a 69 anys	5.840	2.816	3.024	5.829	2.812	3.017
De 70 a 74 anys	4.776	2.307	2.469	4.853	2.345	2.508
De 75 a 79 anys	4.599	2.059	2.540	4.598	2.065	2.533
De 80 a 84 anys	3.388	1.406	1.982	3.471	1.441	2.030
De 85 a 89 anys	1.974	715	1.259	1.985	716	1.269
De 90 a 94 anys	682	181	501	724	193	531
De 95 anys i més	199	57	142	191	53	138
Total	129.402	65.001	64.401	129.385	64.862	64.523

Evolució de la distribució de la població segons els grans grups d'edat. 1986-2010*.

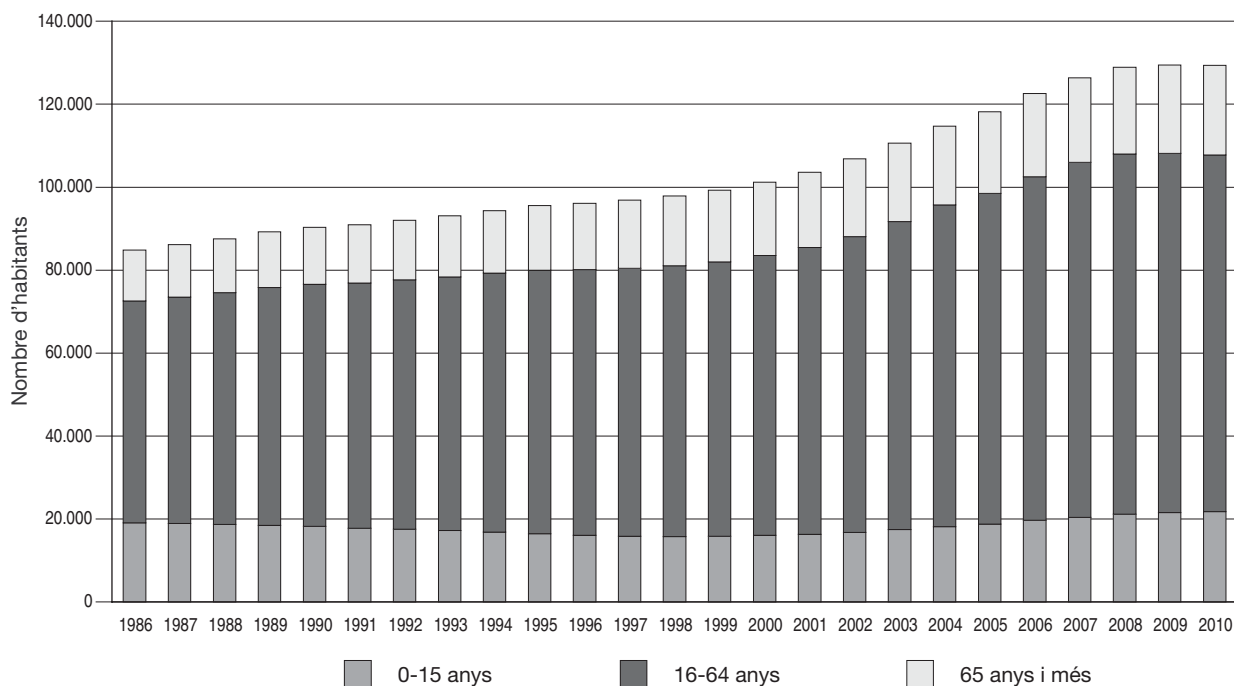

* Del 1986 al 2000, estimacions de població intercensals. Del 2001 al 2010, estimacions de població postcensals.

2.11 Estimacions de població postcensals. 2010. Comarca: Baix Llobregat

Edats	1 de juliol			31 de desembre		
	total	homes	dones	total	homes	dones
De 0 anys	9.575	4.965	4.610	9.531	4.933	4.598
D'1 a 4 anys	39.625	20.459	19.166	39.651	20.449	19.202
De 5 a 9 anys	45.628	23.517	22.111	46.406	23.982	22.424
De 10 a 14 anys	37.998	19.608	18.390	38.583	19.918	18.665
De 15 a 19 anys	36.242	18.626	17.616	36.196	18.560	17.636
De 20 a 24 anys	41.029	20.817	20.212	40.343	20.558	19.785
De 25 a 29 anys	53.686	27.251	26.435	52.144	26.326	25.818
De 30 a 34 anys	72.642	37.034	35.608	71.091	36.145	34.946
De 35 a 39 anys	77.429	40.120	37.309	78.059	40.433	37.626
De 40 a 44 anys	68.626	35.258	33.368	69.523	35.709	33.814
De 45 a 49 anys	57.607	29.091	28.516	58.425	29.492	28.933
De 50 a 54 anys	50.002	24.518	25.484	50.699	24.849	25.850
De 55 a 59 anys	43.734	21.153	22.581	44.105	21.360	22.745
De 60 a 64 anys	42.108	20.310	21.798	41.791	20.107	21.684
De 65 a 69 anys	34.622	16.584	18.038	34.870	16.601	18.269
De 70 a 74 anys	26.976	12.641	14.335	27.681	13.039	14.642
De 75 a 79 anys	23.937	10.557	13.380	24.280	10.714	13.566
De 80 a 84 anys	15.675	6.029	9.646	16.105	6.251	9.854
De 85 a 89 anys	8.982	2.898	6.084	9.234	2.981	6.253
De 90 a 94 anys	3.202	797	2.405	3.335	836	2.499
De 95 anys i més	1.010	213	797	1.044	221	823
Total	790.335	392.446	397.889	793.096	393.464	399.632

Evolució de la distribució de la població segons els grans grups d'edat. 1986-2010*.

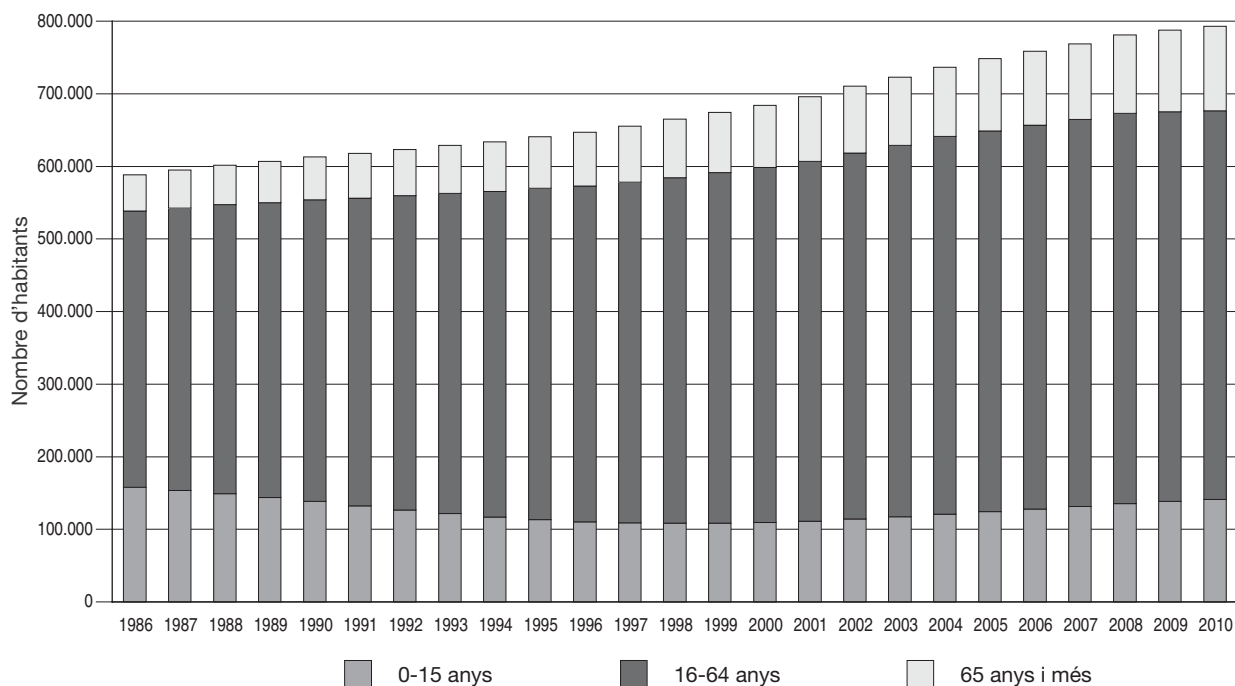

* Del 1986 al 2000, estimacions de població intercensals. Del 2001 al 2010, estimacions de població postcensals.

2.12 Estimacions de població postcensals. 2010. Comarca: Baix Penedès

Edats	1 de juliol			31 de desembre		
	total	homes	dones	total	homes	dones
De 0 anys	1.226	635	591	1.211	636	575
D'1 a 4 anys	5.142	2.646	2.496	5.185	2.672	2.513
De 5 a 9 anys	5.584	2.850	2.734	5.658	2.895	2.763
De 10 a 14 anys	4.732	2.387	2.345	4.867	2.468	2.399
De 15 a 19 anys	4.450	2.285	2.165	4.464	2.297	2.167
De 20 a 24 anys	4.923	2.435	2.488	4.834	2.374	2.460
De 25 a 29 anys	6.815	3.442	3.373	6.602	3.323	3.279
De 30 a 34 anys	9.253	4.845	4.408	9.144	4.780	4.364
De 35 a 39 anys	9.024	4.822	4.202	9.154	4.888	4.266
De 40 a 44 anys	8.124	4.340	3.784	8.213	4.382	3.831
De 45 a 49 anys	6.873	3.609	3.264	7.045	3.715	3.330
De 50 a 54 anys	5.907	3.001	2.906	5.972	3.032	2.940
De 55 a 59 anys	5.615	2.811	2.804	5.640	2.811	2.829
De 60 a 64 anys	5.570	2.781	2.789	5.535	2.776	2.759
De 65 a 69 anys	4.696	2.392	2.304	4.756	2.388	2.368
De 70 a 74 anys	3.597	1.851	1.746	3.731	1.930	1.801
De 75 a 79 anys	3.010	1.449	1.561	3.076	1.498	1.578
De 80 a 84 anys	1.923	777	1.146	1.988	805	1.183
De 85 a 89 anys	1.098	362	736	1.135	373	762
De 90 a 94 anys	366	99	267	392	107	285
De 95 anys i més	134	36	98	136	37	99
Total	98.062	49.855	48.207	98.738	50.187	48.551

Evolució de la distribució de la població segons els grans grups d'edat. 1986-2010*.

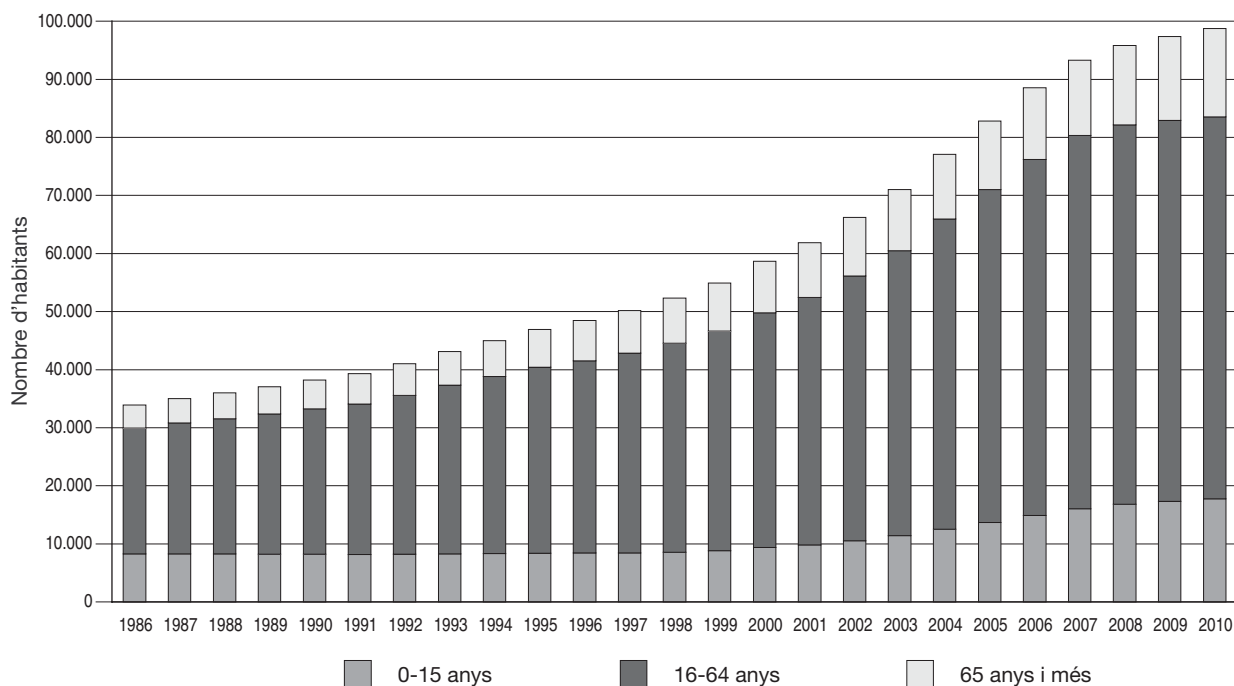

* Del 1986 al 2000, estimacions de població intercensals. Del 2001 al 2010, estimacions de població postcensals.

2.13 Estimacions de població postcensals. 2010. Comarca: Barcelonès

Edats	1 de juliol			31 de desembre		
	total	homes	dones	total	homes	dones
De 0 anys	22.145	11.459	10.686	22.199	11.507	10.692
D'1 a 4 anys	88.016	45.513	42.503	88.516	45.808	42.708
De 5 a 9 anys	96.491	49.661	46.830	97.451	50.169	47.282
De 10 a 14 anys	90.459	46.877	43.582	91.746	47.589	44.157
De 15 a 19 anys	90.704	46.772	43.932	90.611	46.687	43.924
De 20 a 24 anys	115.091	58.636	56.455	113.329	57.722	55.607
De 25 a 29 anys	168.733	85.403	83.330	164.673	83.123	81.550
De 30 a 34 anys	206.491	106.585	99.906	203.687	104.824	98.863
De 35 a 39 anys	196.866	101.634	95.232	198.703	102.466	96.237
De 40 a 44 anys	170.480	86.279	84.201	171.452	86.966	84.486
De 45 a 49 anys	155.535	76.099	79.436	156.751	76.752	79.999
De 50 a 54 anys	141.474	67.024	74.450	142.226	67.489	74.737
De 55 a 59 anys	127.283	58.596	68.687	127.650	58.744	68.906
De 60 a 64 anys	128.821	58.526	70.295	127.200	57.648	69.552
De 65 a 69 anys	112.495	51.030	61.465	112.640	50.938	61.702
De 70 a 74 anys	94.347	41.204	53.143	95.263	41.799	53.464
De 75 a 79 anys	95.338	38.670	56.668	94.933	38.658	56.275
De 80 a 84 anys	72.788	26.328	46.460	73.679	26.704	46.975
De 85 a 89 anys	42.398	13.085	29.313	43.344	13.506	29.838
De 90 a 94 anys	14.384	3.421	10.963	14.903	3.550	11.353
De 95 anys i més	2.891	512	2.379	2.879	488	2.391
Total	2.233.230	1.073.314	1.159.916	2.233.835	1.073.137	1.160.698

Evolució de la distribució de la població segons els grans grups d'edat. 1986-2010*.

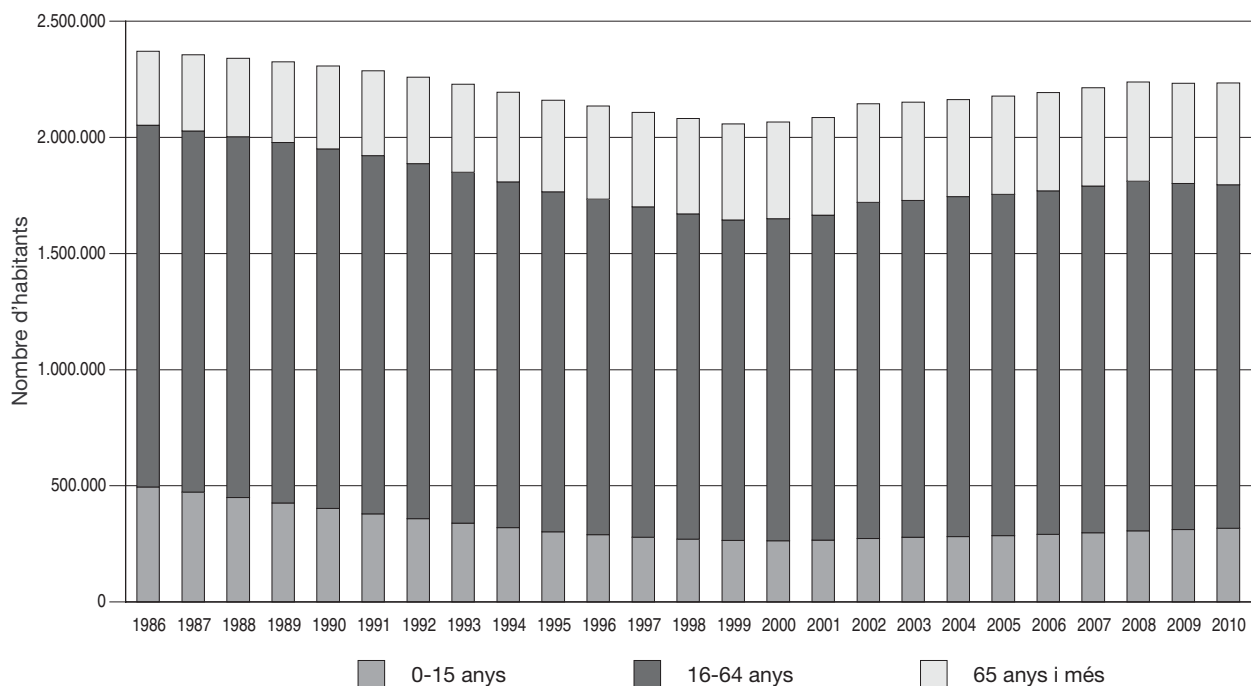

* Del 1986 al 2000, estimacions de població intercensals. Del 2001 al 2010, estimacions de població postcensals.

2.14 Estimacions de població postcensals. 2010. Comarca: Berguedà

Edats	1 de juliol			31 de desembre		
	total	homes	dones	total	homes	dones
De 0 anys	367	190	177	343	191	152
D'1 a 4 anys	1.549	820	729	1.580	831	749
De 5 a 9 anys	1.721	894	827	1.745	900	845
De 10 a 14 anys	1.659	862	797	1.658	861	797
De 15 a 19 anys	1.765	954	811	1.756	948	808
De 20 a 24 anys	2.122	1.096	1.026	2.075	1.070	1.005
De 25 a 29 anys	2.610	1.371	1.239	2.510	1.321	1.189
De 30 a 34 anys	3.160	1.690	1.470	3.147	1.675	1.472
De 35 a 39 anys	2.996	1.579	1.417	3.004	1.578	1.426
De 40 a 44 anys	2.912	1.555	1.357	2.887	1.531	1.356
De 45 a 49 anys	3.254	1.714	1.540	3.209	1.699	1.510
De 50 a 54 anys	3.170	1.656	1.514	3.239	1.686	1.553
De 55 a 59 anys	2.674	1.353	1.321	2.692	1.364	1.328
De 60 a 64 anys	2.356	1.222	1.134	2.389	1.240	1.149
De 65 a 69 anys	2.021	946	1.075	2.031	962	1.069
De 70 a 74 anys	1.786	821	965	1.766	807	959
De 75 a 79 anys	2.206	894	1.312	2.150	886	1.264
De 80 a 84 anys	1.750	756	994	1.785	745	1.040
De 85 a 89 anys	1.037	392	645	1.068	420	648
De 90 a 94 anys	324	105	219	336	108	228
De 95 anys i més	46	2	44	42	4	38
Total	41.485	20.872	20.613	41.412	20.827	20.585

Evolució de la distribució de la població segons els grans grups d'edat. 1986-2010*.

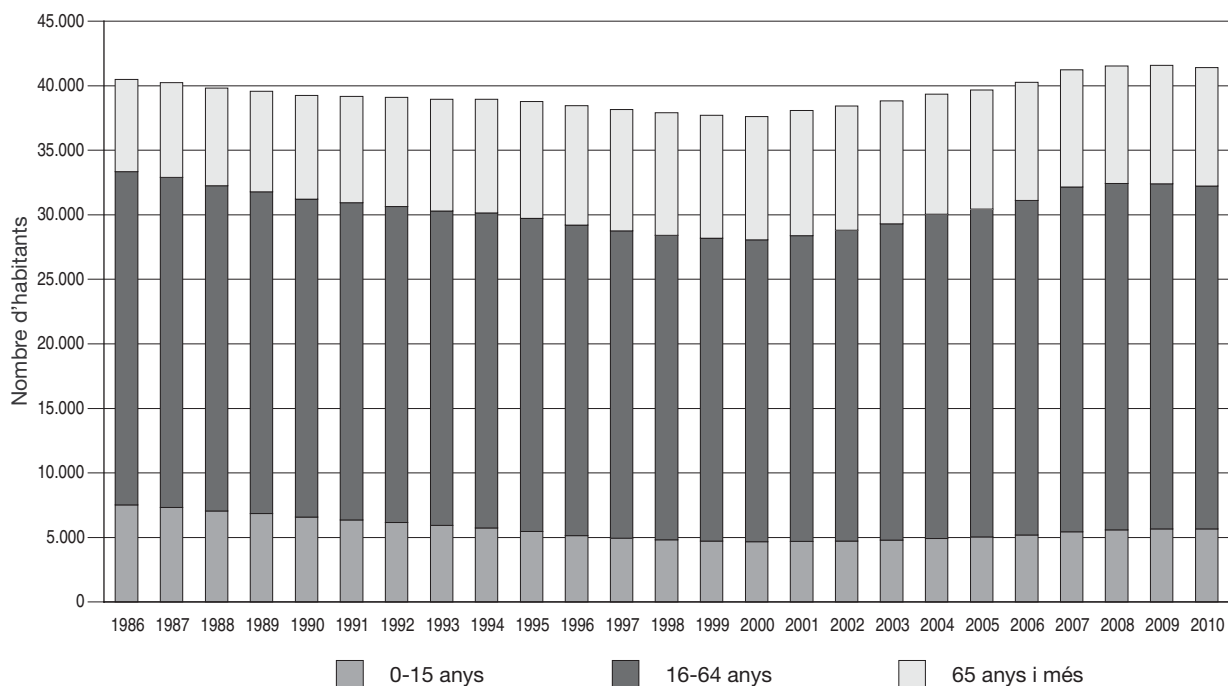

* Del 1986 al 2000, estimacions de població intercensals. Del 2001 al 2010, estimacions de població postcensals.

2.15 Estimacions de població postcensals. 2010. Comarca: Cerdanya

Edats	1 de juliol			31 de desembre		
	total	homes	dones	total	homes	dones
De 0 anys	168	84	84	178	86	92
D'1 a 4 anys	743	370	373	728	356	372
De 5 a 9 anys	889	471	418	900	477	423
De 10 a 14 anys	796	443	353	830	464	366
De 15 a 19 anys	670	364	306	662	356	306
De 20 a 24 anys	895	477	418	867	469	398
De 25 a 29 anys	1.332	708	624	1.303	694	609
De 30 a 34 anys	1.650	891	759	1.639	882	757
De 35 a 39 anys	1.600	852	748	1.622	862	760
De 40 a 44 anys	1.561	846	715	1.572	854	718
De 45 a 49 anys	1.496	811	685	1.531	822	709
De 50 a 54 anys	1.298	701	597	1.306	711	595
De 55 a 59 anys	1.066	582	484	1.116	616	500
De 60 a 64 anys	901	476	425	908	474	434
De 65 a 69 anys	746	359	387	757	367	390
De 70 a 74 anys	537	260	277	537	264	273
De 75 a 79 anys	595	265	330	585	254	331
De 80 a 84 anys	467	206	261	486	214	272
De 85 a 89 anys	286	110	176	293	115	178
De 90 a 94 anys	103	39	64	107	40	67
De 95 anys i més	32	20	12	30	20	10
Total	17.831	9.335	8.496	17.957	9.397	8.560

Evolució de la distribució de la població segons els grans grups d'edat. 1986-2010*.

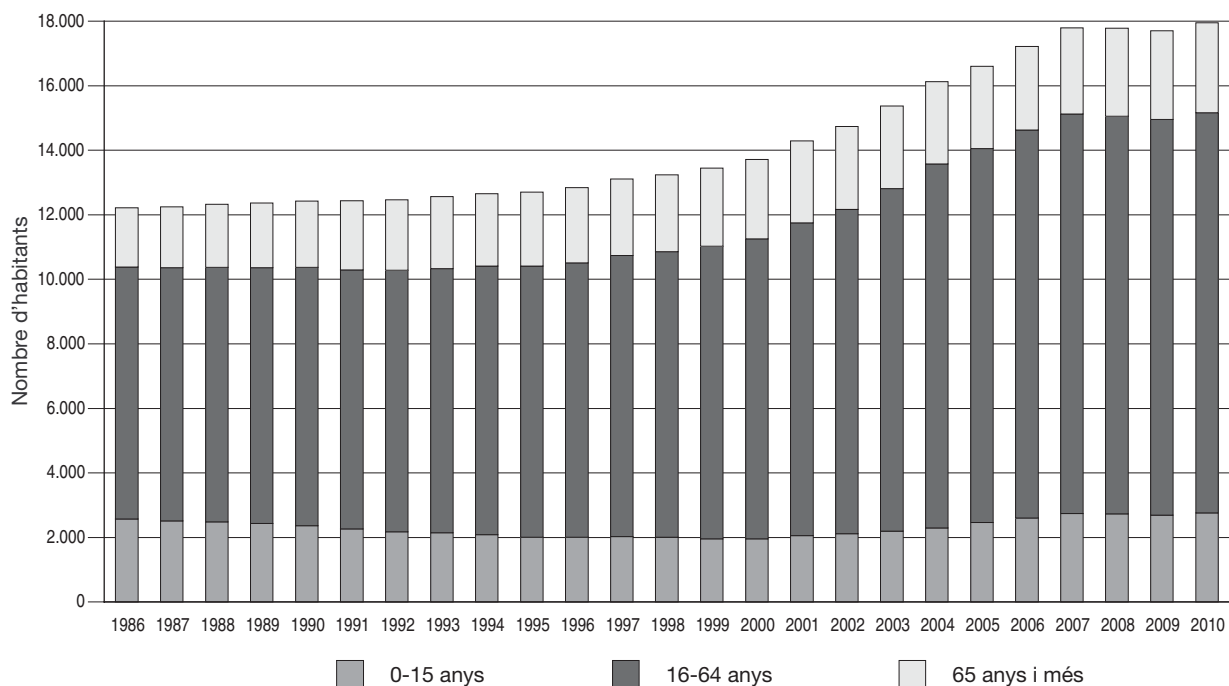

* Del 1986 al 2000, estimacions de població intercensals. Del 2001 al 2010, estimacions de població postcensals.

2.16 Estimacions de població postcensals. 2010. Comarca: Conca de Barberà

Edats	1 de juliol			31 de desembre		
	total	homes	dones	total	homes	dones
De 0 anys	202	90	112	199	88	111
D'1 a 4 anys	819	420	399	815	414	401
De 5 a 9 anys	1.069	554	515	1.072	560	512
De 10 a 14 anys	952	489	463	958	492	466
De 15 a 19 anys	910	473	437	908	478	430
De 20 a 24 anys	1.098	580	518	1.069	561	508
De 25 a 29 anys	1.405	732	673	1.356	701	655
De 30 a 34 anys	1.656	937	719	1.665	946	719
De 35 a 39 anys	1.727	952	775	1.711	949	762
De 40 a 44 anys	1.650	887	763	1.664	878	786
De 45 a 49 anys	1.520	817	703	1.515	825	690
De 50 a 54 anys	1.405	741	664	1.429	758	671
De 55 a 59 anys	1.196	630	566	1.202	627	575
De 60 a 64 anys	1.087	563	524	1.101	579	522
De 65 a 69 anys	956	459	497	942	450	492
De 70 a 74 anys	772	366	406	780	367	413
De 75 a 79 anys	986	429	557	966	424	542
De 80 a 84 anys	809	358	451	825	366	459
De 85 a 89 anys	526	196	330	531	203	328
De 90 a 94 anys	203	62	141	209	61	148
De 95 anys i més	43	27	16	41	26	15
Total	20.991	10.762	10.229	20.958	10.753	10.205

Evolució de la distribució de la població segons els grans grups d'edat. 1986-2010*.

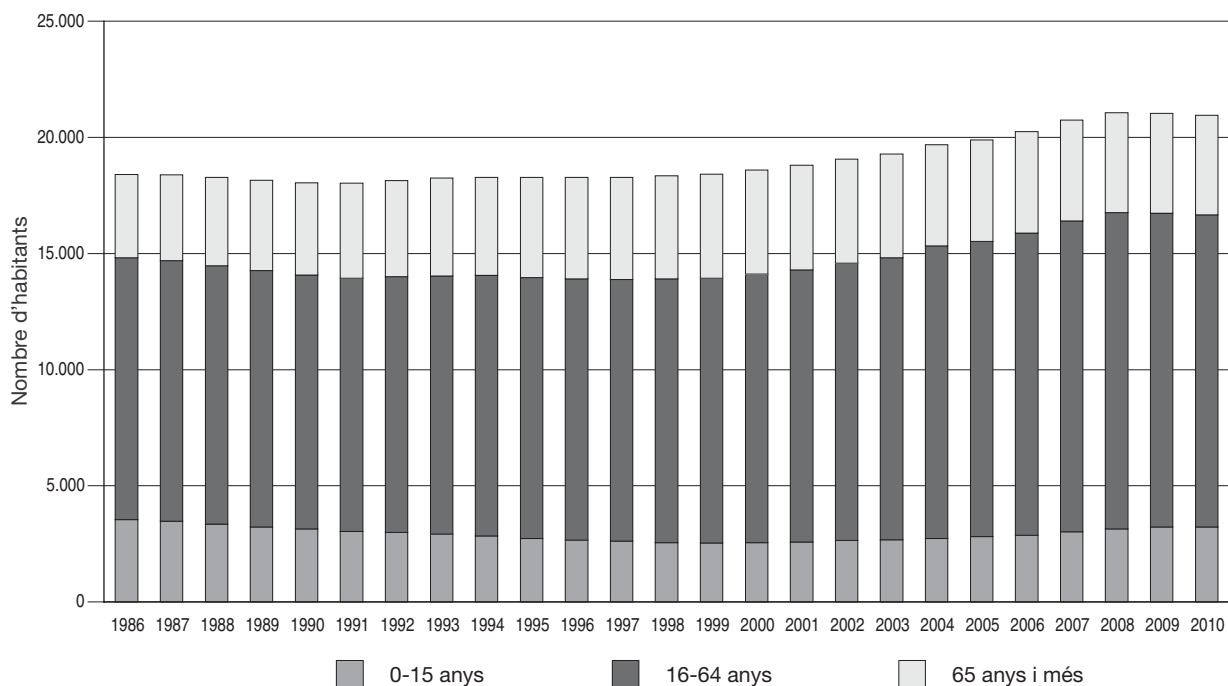

* Del 1986 al 2000, estimacions de població intercensals. Del 2001 al 2010, estimacions de població postcensals.

2.17 Estimacions de població postcensals. 2010. Comarca: Garraf

Edats	1 de juliol			31 de desembre		
	total	homes	dones	total	homes	dones
De 0 anys	1.545	808	737	1.530	794	736
D'1 a 4 anys	6.815	3.522	3.293	6.805	3.529	3.276
De 5 a 9 anys	8.427	4.293	4.134	8.495	4.308	4.187
De 10 a 14 anys	7.059	3.712	3.347	7.238	3.806	3.432
De 15 a 19 anys	6.370	3.203	3.167	6.354	3.224	3.130
De 20 a 24 anys	6.922	3.454	3.468	6.852	3.397	3.455
De 25 a 29 anys	9.219	4.571	4.648	8.956	4.456	4.500
De 30 a 34 anys	12.636	6.384	6.252	12.460	6.269	6.191
De 35 a 39 anys	13.596	6.947	6.649	13.700	7.000	6.700
De 40 a 44 anys	12.962	6.634	6.328	13.074	6.653	6.421
De 45 a 49 anys	11.194	5.681	5.513	11.428	5.823	5.605
De 50 a 54 anys	9.801	4.912	4.889	9.951	4.988	4.963
De 55 a 59 anys	8.266	4.052	4.214	8.394	4.117	4.277
De 60 a 64 anys	7.315	3.598	3.717	7.372	3.623	3.749
De 65 a 69 anys	5.943	2.818	3.125	5.981	2.833	3.148
De 70 a 74 anys	4.776	2.240	2.536	4.870	2.305	2.565
De 75 a 79 anys	4.371	1.872	2.499	4.400	1.882	2.518
De 80 a 84 anys	2.977	1.141	1.836	3.069	1.188	1.881
De 85 a 89 anys	1.677	549	1.128	1.719	550	1.169
De 90 a 94 anys	526	134	392	559	152	407
De 95 anys i més	181	28	153	181	23	158
Total	142.578	70.553	72.025	143.388	70.920	72.468

Evolució de la distribució de la població segons els grans grups d'edat. 1986-2010*

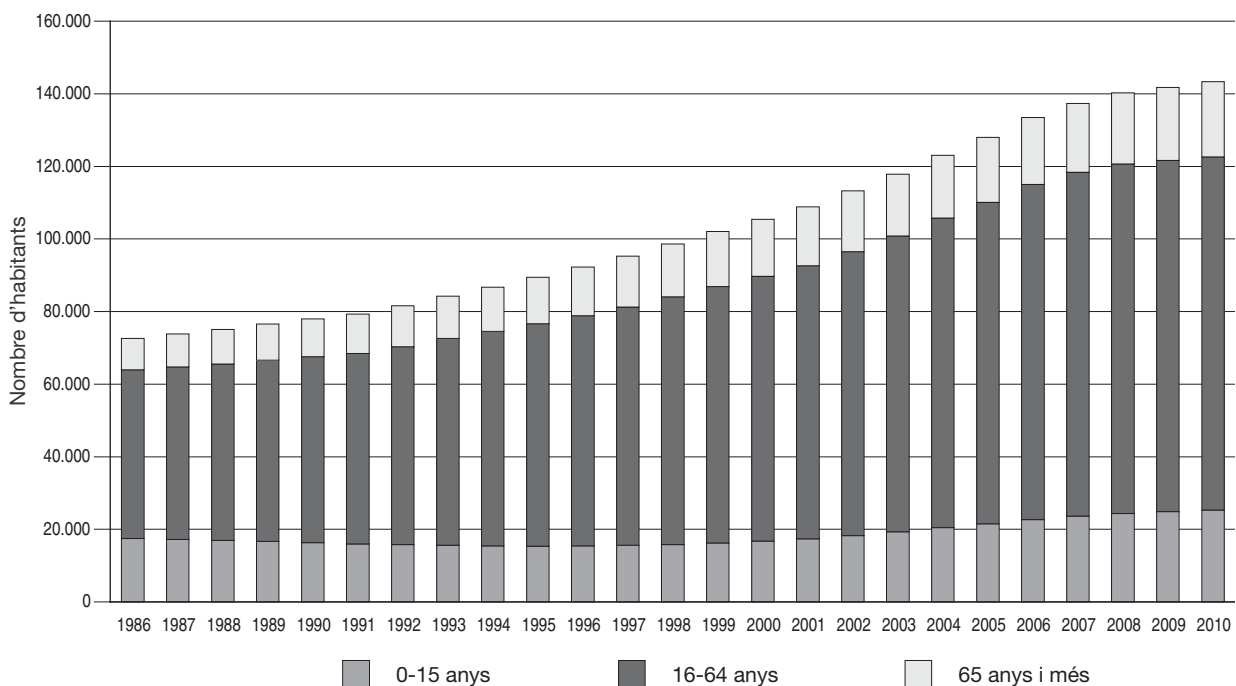

* Del 1986 al 2000, estimacions de població intercensals. Del 2001 al 2010, estimacions de població postcensals.

2.18 Estimacions de població postcensals. 2010. Comarca: Garrigues

Edats	1 de juliol			31 de desembre		
	total	homes	dones	total	homes	dones
De 0 anys	178	95	83	178	93	85
D'1 a 4 anys	708	381	327	718	385	333
De 5 a 9 anys	824	432	392	829	440	389
De 10 a 14 anys	753	399	354	752	398	354
De 15 a 19 anys	845	431	414	835	431	404
De 20 a 24 anys	1.046	569	477	1.035	565	470
De 25 a 29 anys	1.181	651	530	1.147	630	517
De 30 a 34 anys	1.486	841	645	1.446	813	633
De 35 a 39 anys	1.389	754	635	1.410	770	640
De 40 a 44 anys	1.370	763	607	1.370	756	614
De 45 a 49 anys	1.459	792	667	1.473	803	670
De 50 a 54 anys	1.298	684	614	1.311	694	617
De 55 a 59 anys	1.175	629	546	1.175	627	548
De 60 a 64 anys	1.232	612	620	1.216	612	604
De 65 a 69 anys	1.065	530	535	1.091	546	545
De 70 a 74 anys	869	424	445	847	412	435
De 75 a 79 anys	1.112	518	594	1.096	515	581
De 80 a 84 anys	937	405	532	956	412	544
De 85 a 89 anys	599	254	345	599	256	343
De 90 a 94 anys	204	80	124	211	79	132
De 95 anys i més	25	6	19	19	5	14
Total	19.755	10.250	9.505	19.714	10.242	9.472

Evolució de la distribució de la població segons els grans grups d'edat. 1986-2010*.

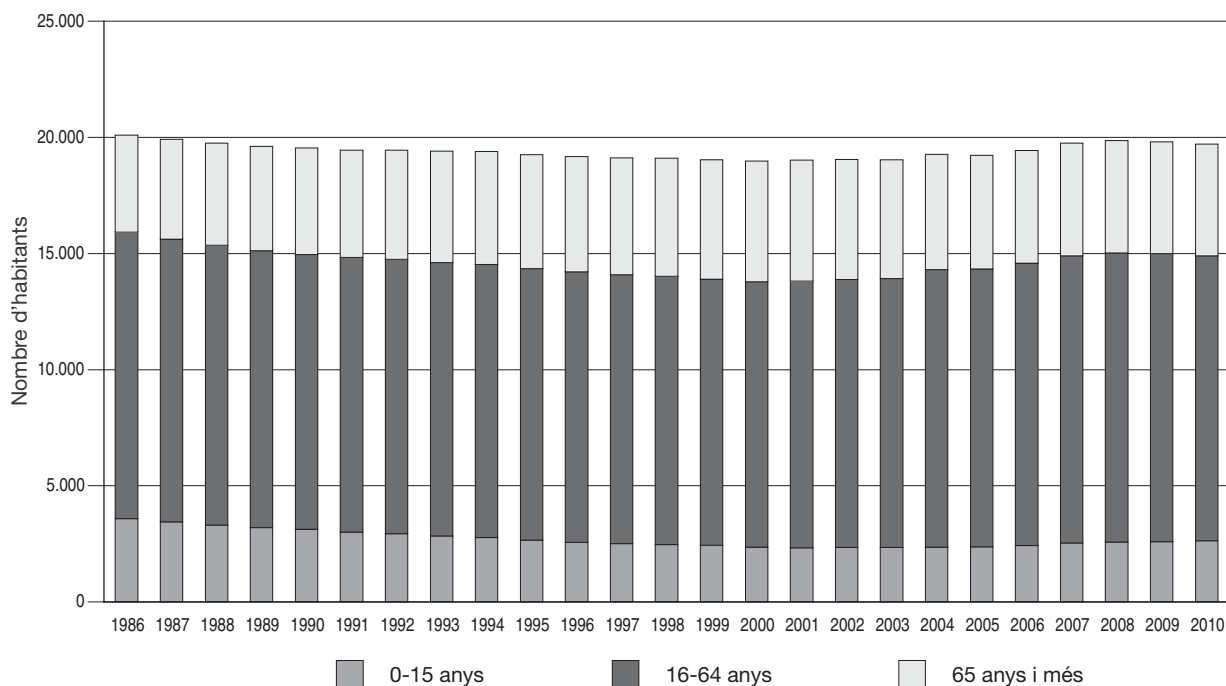

* Del 1986 al 2000, estimacions de població intercensals. Del 2001 al 2010, estimacions de població postcensals.

2.19 Estimacions de població postcensals. 2010. Comarca: Garrotxa

Edats	1 de juliol			31 de desembre		
	total	homes	dones	total	homes	dones
De 0 anys	586	302	284	577	294	283
D'1 a 4 anys	2.375	1.236	1.139	2.411	1.253	1.158
De 5 a 9 anys	2.664	1.411	1.253	2.688	1.427	1.261
De 10 a 14 anys	2.400	1.206	1.194	2.438	1.229	1.209
De 15 a 19 anys	2.656	1.409	1.247	2.638	1.389	1.249
De 20 a 24 anys	2.839	1.500	1.339	2.835	1.506	1.329
De 25 a 29 anys	3.513	1.776	1.737	3.384	1.700	1.684
De 30 a 34 anys	4.408	2.321	2.087	4.360	2.293	2.067
De 35 a 39 anys	4.257	2.250	2.007	4.318	2.277	2.041
De 40 a 44 anys	4.107	2.170	1.937	4.075	2.131	1.944
De 45 a 49 anys	4.135	2.156	1.979	4.125	2.165	1.960
De 50 a 54 anys	3.952	2.070	1.882	4.000	2.086	1.914
De 55 a 59 anys	3.272	1.657	1.615	3.336	1.694	1.642
De 60 a 64 anys	2.866	1.473	1.393	2.895	1.481	1.414
De 65 a 69 anys	2.355	1.109	1.246	2.353	1.119	1.234
De 70 a 74 anys	2.037	939	1.098	2.020	920	1.100
De 75 a 79 anys	2.506	1.070	1.436	2.479	1.066	1.413
De 80 a 84 anys	2.111	836	1.275	2.147	841	1.306
De 85 a 89 anys	1.301	478	823	1.318	485	833
De 90 a 94 anys	380	128	252	403	135	268
De 95 anys i més	78	23	55	73	24	49
Total	54.798	27.520	27.278	54.873	27.515	27.358

Evolució de la distribució de la població segons els grans grups d'edat. 1986-2010*.

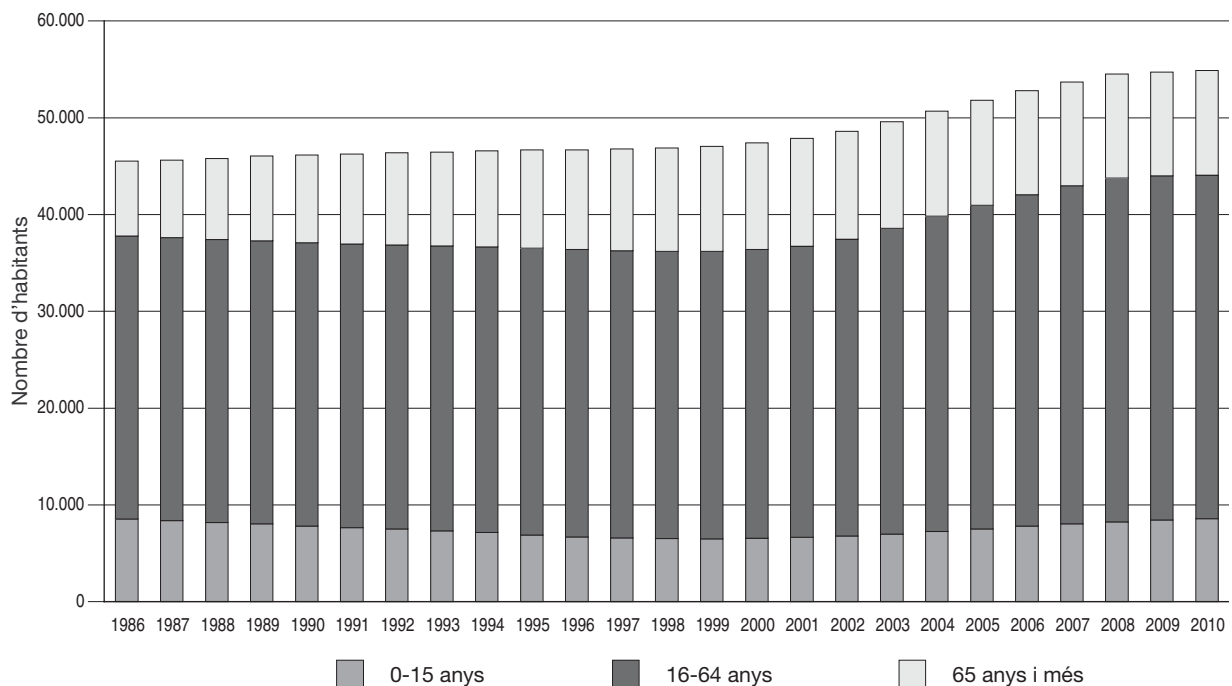

* Del 1986 al 2000, estimacions de població intercensals. Del 2001 al 2010, estimacions de població postcensals.

2.20 Estimacions de població postcensals. 2010. Comarca: Gironès

Edats	1 de juliol			31 de desembre		
	total	homes	dones	total	homes	dones
De 0 anys	2.586	1.351	1.235	2.575	1.345	1.230
D'1 a 4 anys	9.916	5.087	4.829	10.085	5.178	4.907
De 5 a 9 anys	10.320	5.246	5.074	10.515	5.368	5.147
De 10 a 14 anys	9.101	4.696	4.405	9.242	4.745	4.497
De 15 a 19 anys	9.010	4.764	4.246	9.043	4.795	4.248
De 20 a 24 anys	10.506	5.224	5.282	10.405	5.188	5.217
De 25 a 29 anys	14.172	7.087	7.085	13.667	6.758	6.909
De 30 a 34 anys	17.823	9.155	8.668	17.762	9.066	8.696
De 35 a 39 anys	16.157	8.478	7.679	16.352	8.555	7.797
De 40 a 44 anys	14.112	7.258	6.854	14.196	7.288	6.908
De 45 a 49 anys	12.472	6.262	6.210	12.651	6.353	6.298
De 50 a 54 anys	10.913	5.372	5.541	11.042	5.433	5.609
De 55 a 59 anys	9.302	4.539	4.763	9.428	4.610	4.818
De 60 a 64 anys	7.786	3.747	4.039	7.872	3.765	4.107
De 65 a 69 anys	6.084	2.879	3.205	6.138	2.906	3.232
De 70 a 74 anys	4.929	2.191	2.738	4.956	2.210	2.746
De 75 a 79 anys	5.297	2.233	3.064	5.278	2.241	3.037
De 80 a 84 anys	4.131	1.565	2.566	4.191	1.579	2.612
De 85 a 89 anys	2.418	805	1.613	2.461	826	1.635
De 90 a 94 anys	819	229	590	853	235	618
De 95 anys i més	182	45	137	185	41	144
Total	178.036	88.213	89.823	178.897	88.485	90.412

Evolució de la distribució de la població segons els grans grups d'edat. 1986-2010*.

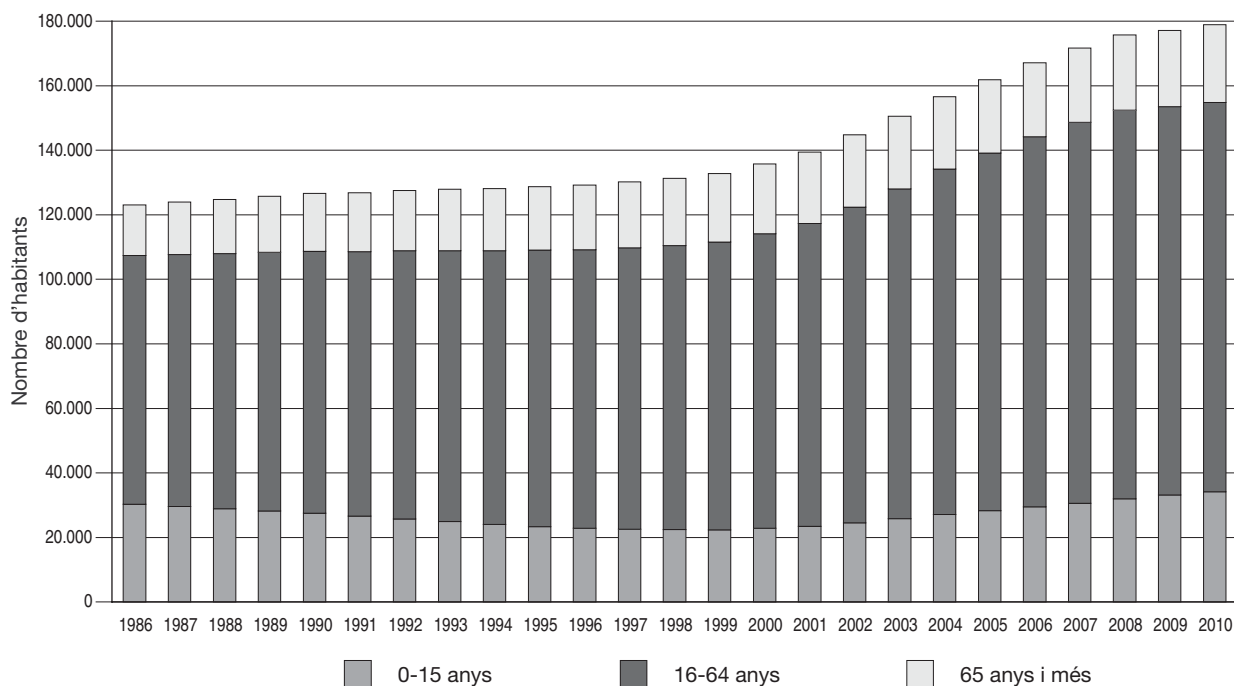

* Del 1986 al 2000, estimacions de població intercensals. Del 2001 al 2010, estimacions de població postcensals.

2.21 Estimacions de població postcensals. 2010. Comarca: Maresme

Edats	1 de juliol			31 de desembre		
	total	homes	dones	total	homes	dones
De 0 anys	5.018	2.605	2.413	4.980	2.584	2.396
D'1 a 4 anys	20.501	10.628	9.873	20.549	10.656	9.893
De 5 a 9 anys	24.147	12.445	11.702	24.434	12.616	11.818
De 10 a 14 anys	20.909	10.859	10.050	21.247	11.027	10.220
De 15 a 19 anys	20.035	10.492	9.543	20.069	10.502	9.567
De 20 a 24 anys	22.260	11.426	10.834	21.839	11.211	10.628
De 25 a 29 anys	28.720	14.930	13.790	27.937	14.480	13.457
De 30 a 34 anys	37.612	19.439	18.173	36.969	19.087	17.882
De 35 a 39 anys	39.052	20.164	18.888	39.459	20.363	19.096
De 40 a 44 anys	35.651	18.138	17.513	36.025	18.371	17.654
De 45 a 49 anys	31.860	15.904	15.956	32.284	16.106	16.178
De 50 a 54 anys	28.811	14.136	14.675	29.069	14.278	14.791
De 55 a 59 anys	25.288	12.433	12.855	25.612	12.621	12.991
De 60 a 64 anys	23.117	11.241	11.876	23.142	11.190	11.952
De 65 a 69 anys	18.472	8.980	9.492	18.618	9.068	9.550
De 70 a 74 anys	14.211	6.594	7.617	14.630	6.776	7.854
De 75 a 79 anys	13.624	5.910	7.714	13.694	5.983	7.711
De 80 a 84 anys	9.925	3.807	6.118	10.115	3.904	6.211
De 85 a 89 anys	6.029	1.956	4.073	6.184	2.033	4.151
De 90 a 94 anys	2.302	520	1.782	2.411	555	1.856
De 95 anys i més	600	131	469	604	133	471
Total	428.144	212.738	215.406	429.871	213.544	216.327

Evolució de la distribució de la població segons els grans grups d'edat. 1986-2010*.

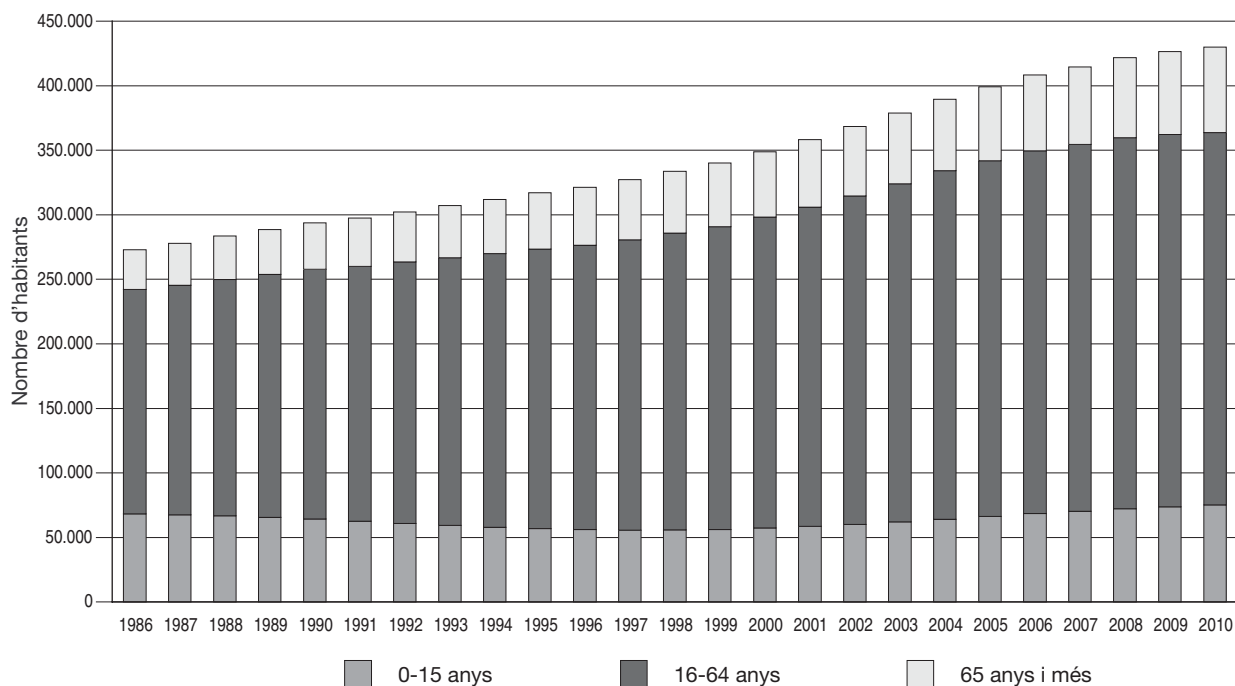

* Del 1986 al 2000, estimacions de població intercensals. Del 2001 al 2010, estimacions de població postcensals.

2.22 Estimacions de població postcensals. 2010. Comarca: Montsià

Edats	1 de juliol			31 de desembre		
	total	homes	dones	total	homes	dones
De 0 anys	739	387	352	715	382	333
D'1 a 4 anys	3.168	1.631	1.537	3.163	1.624	1.539
De 5 a 9 anys	3.466	1.830	1.636	3.509	1.862	1.647
De 10 a 14 anys	3.096	1.582	1.514	3.110	1.612	1.498
De 15 a 19 anys	3.134	1.592	1.542	3.105	1.559	1.546
De 20 a 24 anys	4.111	2.051	2.060	3.977	1.991	1.986
De 25 a 29 anys	5.343	2.813	2.530	5.152	2.700	2.452
De 30 a 34 anys	6.328	3.420	2.908	6.294	3.382	2.912
De 35 a 39 anys	5.871	3.242	2.629	5.952	3.298	2.654
De 40 a 44 anys	5.477	2.894	2.583	5.478	2.888	2.590
De 45 a 49 anys	4.913	2.574	2.339	4.932	2.575	2.357
De 50 a 54 anys	4.361	2.230	2.131	4.405	2.250	2.155
De 55 a 59 anys	3.848	1.920	1.928	3.895	1.931	1.964
De 60 a 64 anys	3.528	1.775	1.753	3.532	1.786	1.746
De 65 a 69 anys	3.165	1.574	1.591	3.122	1.556	1.566
De 70 a 74 anys	2.749	1.332	1.417	2.807	1.355	1.452
De 75 a 79 anys	2.882	1.306	1.576	2.871	1.311	1.560
De 80 a 84 anys	2.290	969	1.321	2.344	979	1.365
De 85 a 89 anys	1.335	535	800	1.354	543	811
De 90 a 94 anys	456	136	320	486	145	341
De 95 anys i més	98	30	68	106	31	75
Total	70.358	35.823	34.535	70.309	35.760	34.549

Evolució de la distribució de la població segons els grans grups d'edat. 1986-2010*.

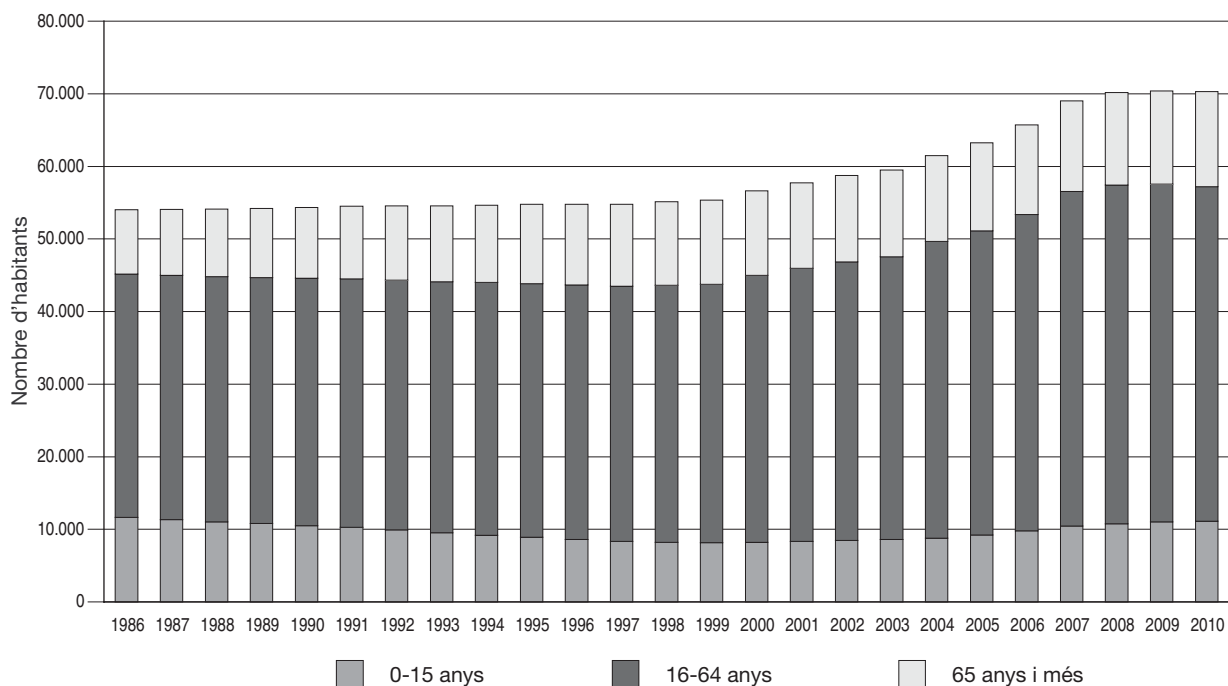

* Del 1986 al 2000, estimacions de població intercensals. Del 2001 al 2010, estimacions de població postcensals.

2.23 Estimacions de població postcensals. 2010. Comarca: Noguera

Edats	1 de juliol			31 de desembre		
	total	homes	dones	total	homes	dones
De 0 anys	434	239	195	426	233	193
D'1 a 4 anys	1.629	842	787	1.657	874	783
De 5 a 9 anys	1.795	911	884	1.815	922	893
De 10 a 14 anys	1.672	863	809	1.687	865	822
De 15 a 19 anys	1.715	897	818	1.691	888	803
De 20 a 24 anys	2.115	1.082	1.033	2.077	1.056	1.021
De 25 a 29 anys	2.602	1.470	1.132	2.559	1.429	1.130
De 30 a 34 anys	3.202	1.782	1.420	3.161	1.787	1.374
De 35 a 39 anys	3.012	1.630	1.382	3.021	1.623	1.398
De 40 a 44 anys	2.900	1.585	1.315	2.921	1.611	1.310
De 45 a 49 anys	2.891	1.549	1.342	2.902	1.562	1.340
De 50 a 54 anys	2.472	1.340	1.132	2.532	1.376	1.156
De 55 a 59 anys	2.162	1.109	1.053	2.174	1.112	1.062
De 60 a 64 anys	2.027	1.009	1.018	2.053	1.021	1.032
De 65 a 69 anys	1.809	890	919	1.816	895	921
De 70 a 74 anys	1.527	739	788	1.466	709	757
De 75 a 79 anys	1.896	881	1.015	1.889	876	1.013
De 80 a 84 anys	1.612	703	909	1.630	718	912
De 85 a 89 anys	1.010	397	613	1.033	412	621
De 90 a 94 anys	358	119	239	382	124	258
De 95 anys i més	70	26	44	68	25	43
Total	38.910	20.063	18.847	38.960	20.118	18.842

Evolució de la distribució de la població segons els grans grups d'edat. 1986-2010*.

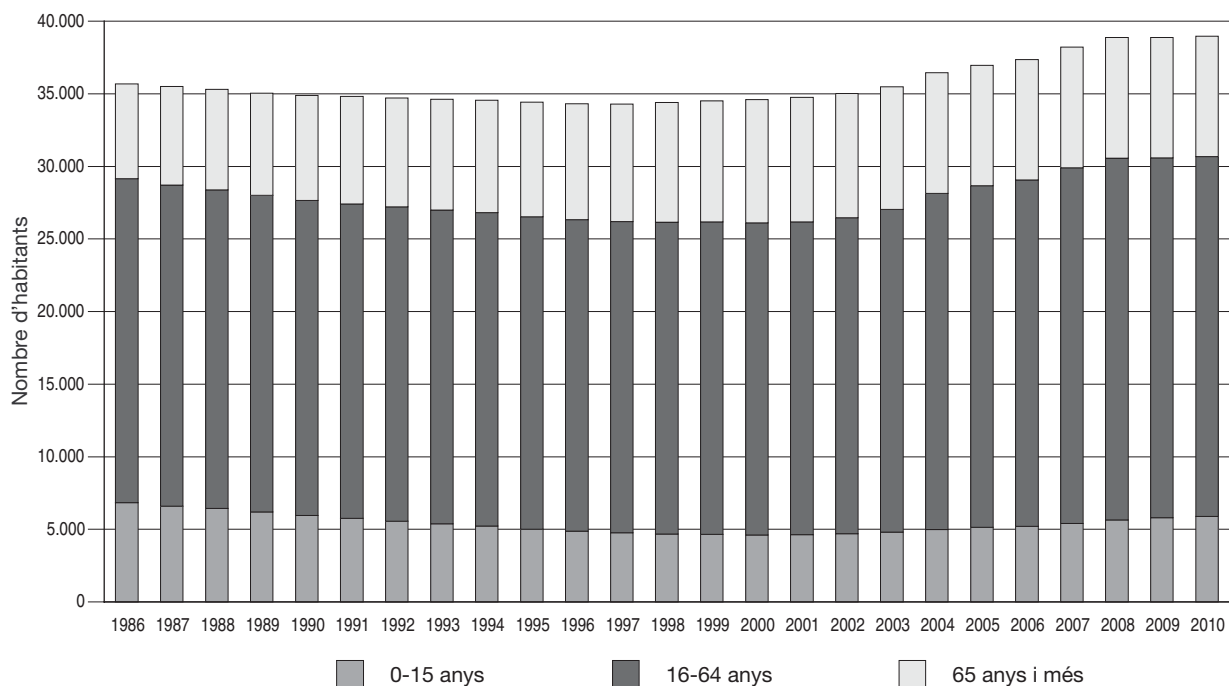

* Del 1986 al 2000, estimacions de població intercensals. Del 2001 al 2010, estimacions de població postcensals.

2.24 Estimacions de població postcensals. 2010. Comarca: Osona

Edats	1 de juliol			31 de desembre		
	total	homes	dones	total	homes	dones
De 0 anys	1.932	1.006	926	1.932	989	943
D'1 a 4 anys	7.659	3.996	3.663	7.690	4.026	3.664
De 5 a 9 anys	8.508	4.396	4.112	8.658	4.479	4.179
De 10 a 14 anys	7.680	4.012	3.668	7.773	4.055	3.718
De 15 a 19 anys	7.423	3.825	3.598	7.417	3.812	3.605
De 20 a 24 anys	8.084	4.055	4.029	7.992	4.001	3.991
De 25 a 29 anys	10.462	5.282	5.180	10.119	5.064	5.055
De 30 a 34 anys	13.282	6.902	6.380	13.147	6.825	6.322
De 35 a 39 anys	12.930	6.883	6.047	13.078	6.932	6.146
De 40 a 44 anys	11.805	6.169	5.636	11.789	6.170	5.619
De 45 a 49 anys	11.673	6.039	5.634	11.727	6.087	5.640
De 50 a 54 anys	10.595	5.372	5.223	10.729	5.409	5.320
De 55 a 59 anys	8.747	4.468	4.279	8.909	4.553	4.356
De 60 a 64 anys	7.369	3.635	3.734	7.420	3.676	3.744
De 65 a 69 anys	6.058	2.855	3.203	6.084	2.871	3.213
De 70 a 74 anys	5.084	2.323	2.761	5.101	2.326	2.775
De 75 a 79 anys	5.783	2.436	3.347	5.759	2.442	3.317
De 80 a 84 anys	4.573	1.791	2.782	4.619	1.793	2.826
De 85 a 89 anys	2.555	912	1.643	2.660	971	1.689
De 90 a 94 anys	826	209	617	847	209	638
De 95 anys i més	169	38	131	173	41	132
Total	153.197	76.604	76.593	153.623	76.731	76.892

Evolució de la distribució de la població segons els grans grups d'edat. 1986-2010*.

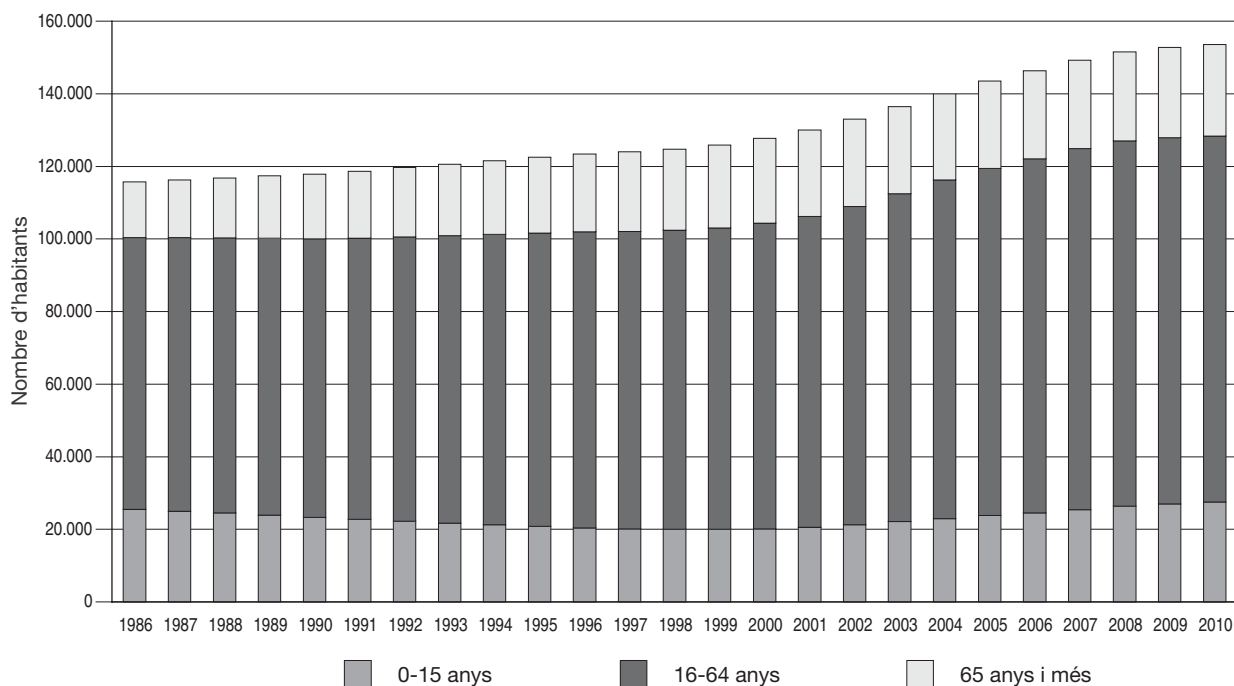

* Del 1986 al 2000, estimacions de població intercensals. Del 2001 al 2010, estimacions de població postcensals.

2.25 Estimacions de població postcensals. 2010. Comarca: Pallars Jussà

Edats	1 de juliol			31 de desembre		
	total	homes	dones	total	homes	dones
De 0 anys	121	62	59	119	67	52
D'1 a 4 anys	475	231	244	483	238	245
De 5 a 9 anys	528	248	280	541	249	292
De 10 a 14 anys	503	269	234	503	267	236
De 15 a 19 anys	541	287	254	549	290	259
De 20 a 24 anys	675	370	305	702	400	302
De 25 a 29 anys	910	509	401	993	599	394
De 30 a 34 anys	960	531	429	1.012	565	447
De 35 a 39 anys	958	539	419	967	543	424
De 40 a 44 anys	878	467	411	865	464	401
De 45 a 49 anys	989	525	464	987	525	462
De 50 a 54 anys	928	490	438	941	484	457
De 55 a 59 anys	801	460	341	803	466	337
De 60 a 64 anys	735	350	385	745	362	383
De 65 a 69 anys	624	294	330	617	282	335
De 70 a 74 anys	618	281	337	597	273	324
De 75 a 79 anys	796	355	441	788	351	437
De 80 a 84 anys	642	301	341	645	300	345
De 85 a 89 anys	454	206	248	466	220	246
De 90 a 94 anys	191	67	124	190	62	128
De 95 anys i més	67	26	41	75	32	43
Total	13.394	6.868	6.526	13.588	7.039	6.549

Evolució de la distribució de la població segons els grans grups d'edat. 1986-2010*.

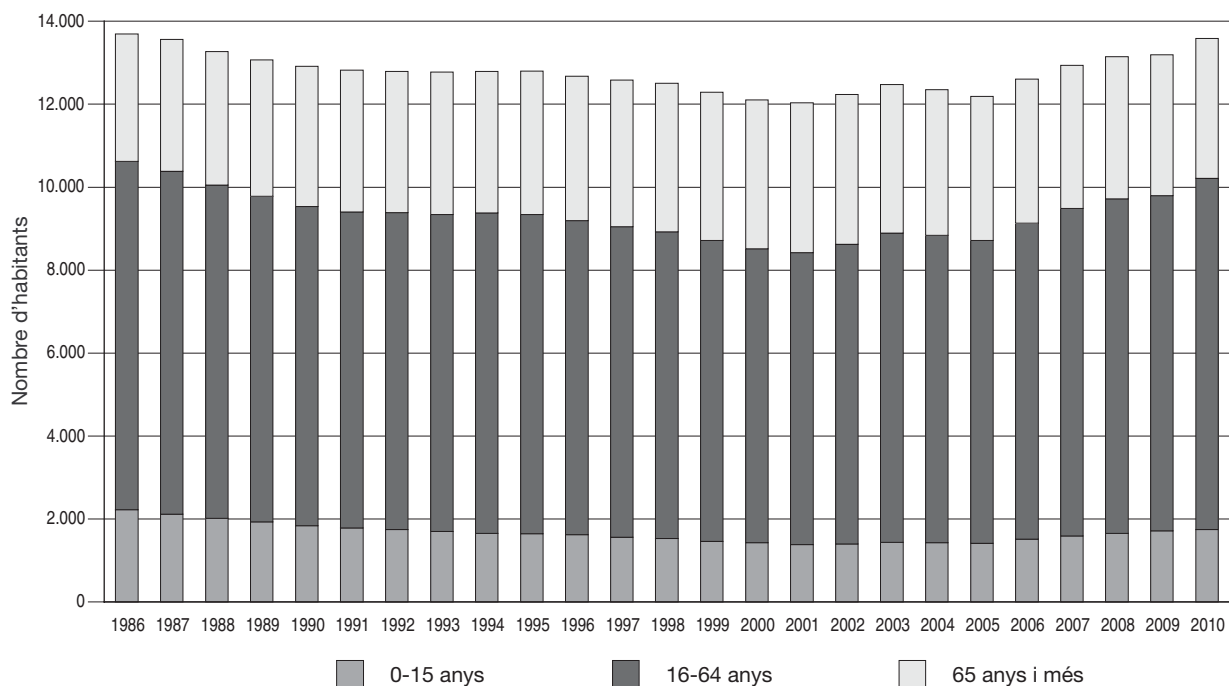

* Del 1986 al 2000, estimacions de població intercensals. Del 2001 al 2010, estimacions de població postcensals.

2.26 Estimacions de població postcensals. 2010. Comarca: Pallars Sobirà

Edats	1 de juliol			31 de desembre		
	total	homes	dones	total	homes	dones
De 0 anys	74	40	34	66	37	29
D'1 a 4 anys	279	137	142	286	143	143
De 5 a 9 anys	334	162	172	324	161	163
De 10 a 14 anys	300	163	137	304	164	140
De 15 a 19 anys	295	132	163	295	136	159
De 20 a 24 anys	381	188	193	381	180	201
De 25 a 29 anys	495	285	210	482	281	201
De 30 a 34 anys	606	305	301	584	289	295
De 35 a 39 anys	652	367	285	651	362	289
De 40 a 44 anys	633	344	289	622	339	283
De 45 a 49 anys	614	340	274	602	328	274
De 50 a 54 anys	567	318	249	579	326	253
De 55 a 59 anys	451	266	185	455	267	188
De 60 a 64 anys	365	188	177	363	186	177
De 65 a 69 anys	279	151	128	293	157	136
De 70 a 74 anys	247	117	130	241	117	124
De 75 a 79 anys	314	141	173	306	135	171
De 80 a 84 anys	286	130	156	291	130	161
De 85 a 89 anys	185	88	97	183	85	98
De 90 a 94 anys	49	19	30	54	24	30
De 95 anys i més	17	1	16	17	0	17
Total	7.423	3.882	3.541	7.379	3.847	3.532

Evolució de la distribució de la població segons els grans grups d'edat. 1986-2010*.

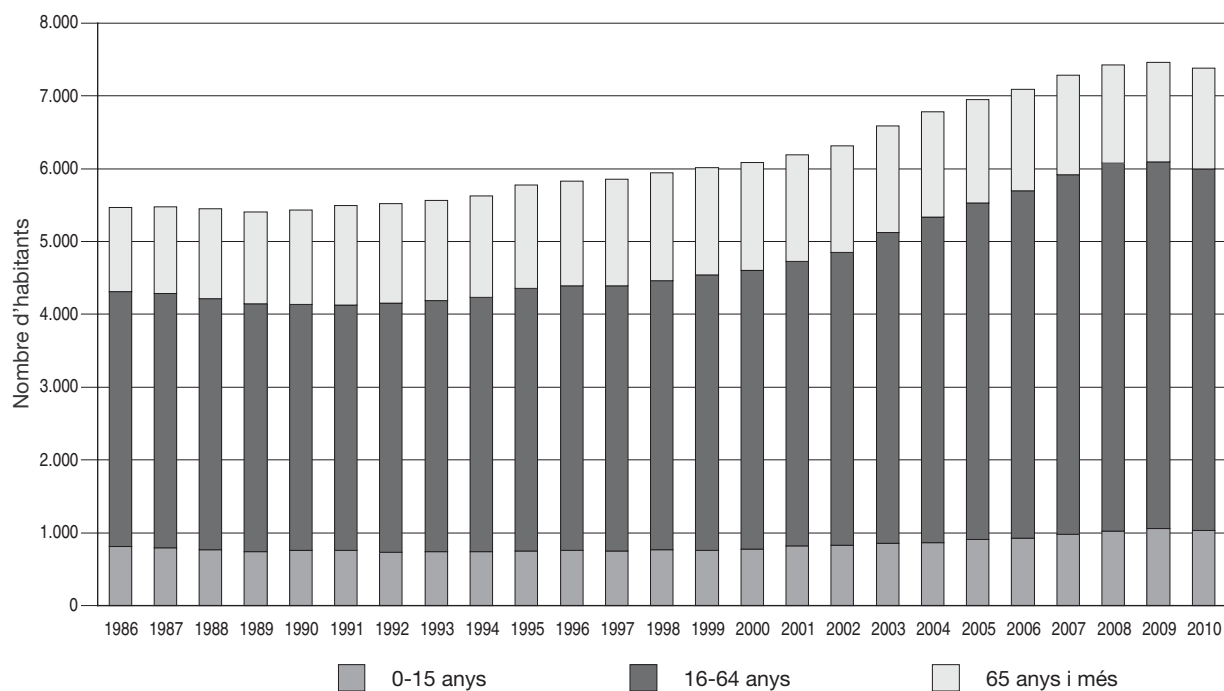

* Del 1986 al 2000, estimacions de població intercensals. Del 2001 al 2010, estimacions de població postcensals.

2.27 Estimacions de població postcensals. 2010. Comarca: Pla d'Urgell

Edats	1 de juliol			31 de desembre		
	total	homes	dones	total	homes	dones
De 0 anys	464	230	234	454	218	236
D'1 a 4 anys	1.794	914	880	1.835	931	904
De 5 a 9 anys	1.830	980	850	1.858	999	859
De 10 a 14 anys	1.675	860	815	1.681	867	814
De 15 a 19 anys	1.654	859	795	1.667	860	807
De 20 a 24 anys	2.130	1.095	1.035	2.076	1.061	1.015
De 25 a 29 anys	2.563	1.346	1.217	2.446	1.285	1.161
De 30 a 34 anys	3.282	1.743	1.539	3.250	1.691	1.559
De 35 a 39 anys	3.119	1.753	1.366	3.111	1.757	1.354
De 40 a 44 anys	3.037	1.661	1.376	3.050	1.648	1.402
De 45 a 49 anys	2.601	1.375	1.226	2.605	1.386	1.219
De 50 a 54 anys	2.237	1.172	1.065	2.296	1.200	1.096
De 55 a 59 anys	1.899	987	912	1.898	999	899
De 60 a 64 anys	1.714	842	872	1.726	843	883
De 65 a 69 anys	1.509	700	809	1.508	707	801
De 70 a 74 anys	1.282	599	683	1.278	595	683
De 75 a 79 anys	1.492	658	834	1.469	641	828
De 80 a 84 anys	1.210	509	701	1.223	518	705
De 85 a 89 anys	804	336	468	818	338	480
De 90 a 94 anys	292	113	179	318	120	198
De 95 anys i més	83	22	61	83	21	62
Total	36.671	18.754	17.917	36.650	18.685	17.965

Evolució de la distribució de la població segons els grans grups d'edat. 1986-2010*.

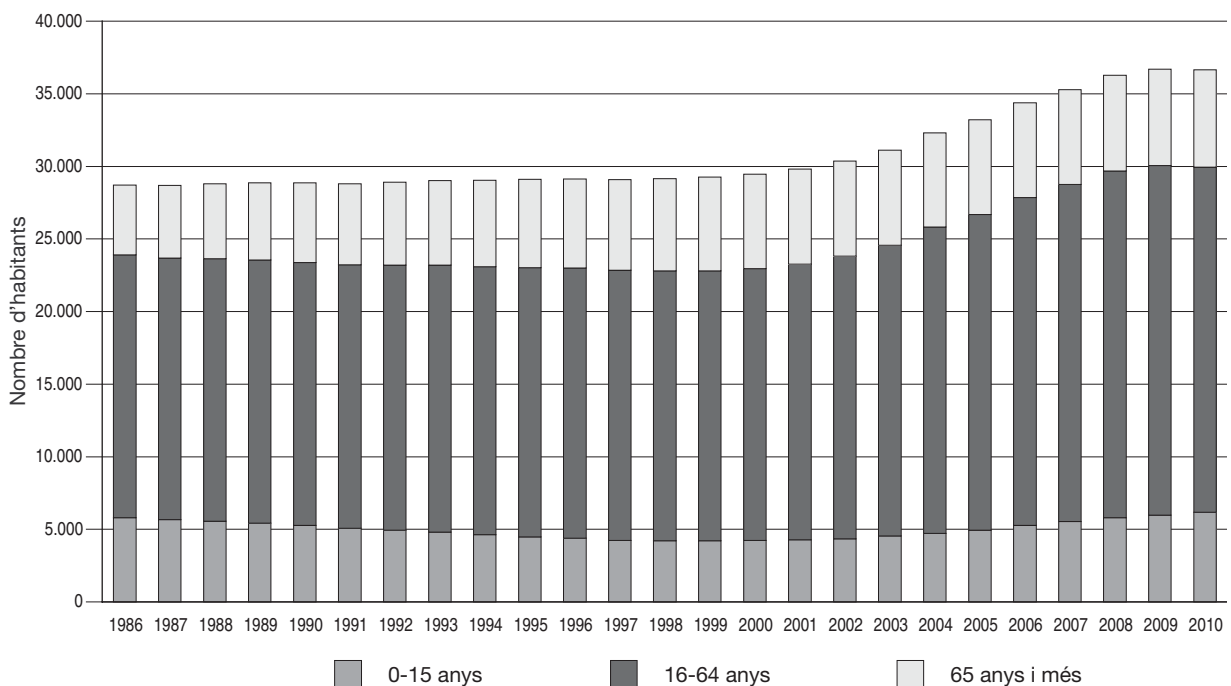

* Del 1986 al 2000, estimacions de població intercensals. Del 2001 al 2010, estimacions de població postcensals.

2.28 Estimacions de població postcensals. 2010. Comarca: Pla de l'Estany

Edats	1 de juliol			31 de desembre		
	total	homes	dones	total	homes	dones
De 0 anys	430	231	199	440	238	202
D'1 a 4 anys	1.606	822	784	1.648	853	795
De 5 a 9 anys	1.742	882	860	1.763	896	867
De 10 a 14 anys	1.642	835	807	1.682	846	836
De 15 a 19 anys	1.630	874	756	1.653	893	760
De 20 a 24 anys	1.634	843	791	1.624	828	796
De 25 a 29 anys	2.116	1.049	1.067	2.023	1.005	1.018
De 30 a 34 anys	2.638	1.381	1.257	2.692	1.398	1.294
De 35 a 39 anys	2.508	1.276	1.232	2.540	1.292	1.248
De 40 a 44 anys	2.319	1.171	1.148	2.305	1.157	1.148
De 45 a 49 anys	2.154	1.147	1.007	2.182	1.174	1.008
De 50 a 54 anys	2.001	1.019	982	2.026	1.035	991
De 55 a 59 anys	1.744	870	874	1.769	880	889
De 60 a 64 anys	1.399	687	712	1.432	698	734
De 65 a 69 anys	1.183	586	597	1.176	596	580
De 70 a 74 anys	940	427	513	946	431	515
De 75 a 79 anys	1.115	483	632	1.092	472	620
De 80 a 84 anys	944	410	534	977	417	560
De 85 a 89 anys	531	180	351	544	183	361
De 90 a 94 anys	188	47	141	204	56	148
De 95 anys i més	47	4	43	48	3	45
Total	30.511	15.224	15.287	30.766	15.351	15.415

Evolució de la distribució de la població segons els grans grups d'edat. 1986-2010*.

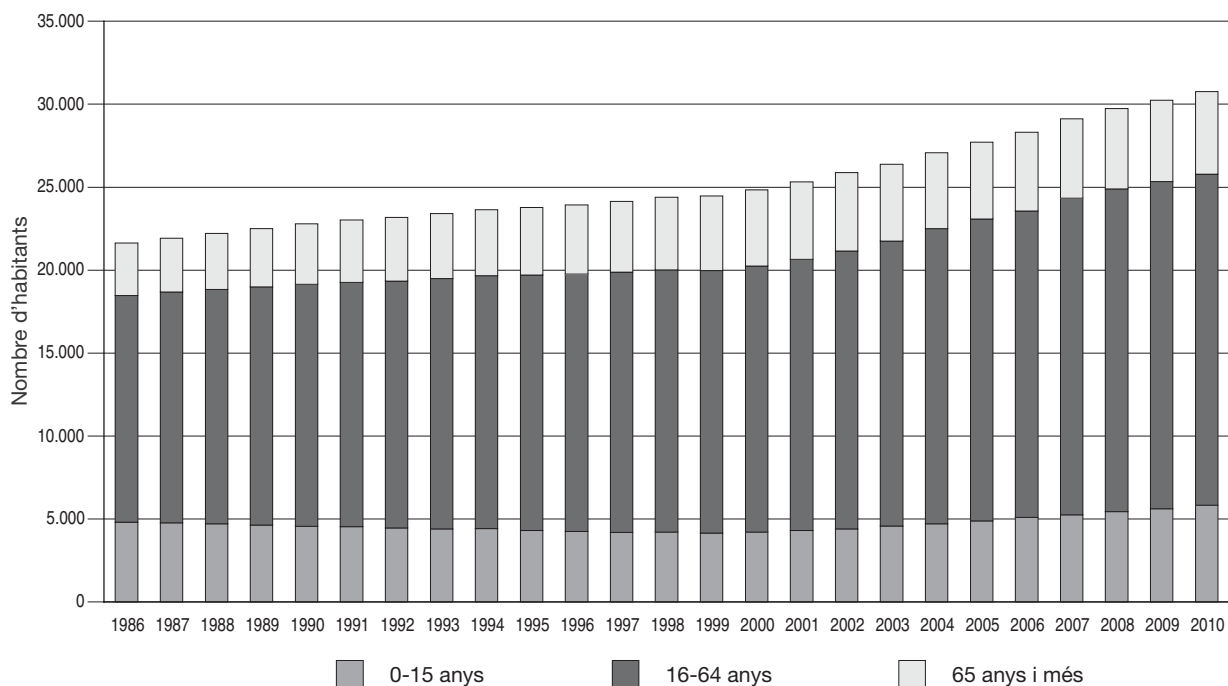

* Del 1986 al 2000, estimacions de població intercensals. Del 2001 al 2010, estimacions de població postcensals.

2.29 Estimacions de població postcensals. 2010. Comarca: Priorat

Edats	1 de juliol			31 de desembre		
	total	homes	dones	total	homes	dones
De 0 anys	82	46	36	77	43	34
D'1 a 4 anys	337	189	148	332	192	140
De 5 a 9 anys	374	193	181	372	189	183
De 10 a 14 anys	388	209	179	391	209	182
De 15 a 19 anys	377	180	197	375	186	189
De 20 a 24 anys	464	256	208	463	252	211
De 25 a 29 anys	588	327	261	561	316	245
De 30 a 34 anys	707	387	320	699	381	318
De 35 a 39 anys	783	447	336	787	452	335
De 40 a 44 anys	736	424	312	742	426	316
De 45 a 49 anys	731	374	357	739	384	355
De 50 a 54 anys	673	371	302	688	375	313
De 55 a 59 anys	570	301	269	575	309	266
De 60 a 64 anys	611	325	286	592	316	276
De 65 a 69 anys	533	276	257	542	278	264
De 70 a 74 anys	450	211	239	448	209	239
De 75 a 79 anys	555	275	280	539	271	268
De 80 a 84 anys	422	182	240	430	185	245
De 85 a 89 anys	309	119	190	311	117	194
De 90 a 94 anys	100	43	57	105	45	60
De 95 anys i més	22	8	14	22	9	13
Total	9.812	5.143	4.669	9.790	5.144	4.646

Evolució de la distribució de la població segons els grans grups d'edat. 1986-2010*.

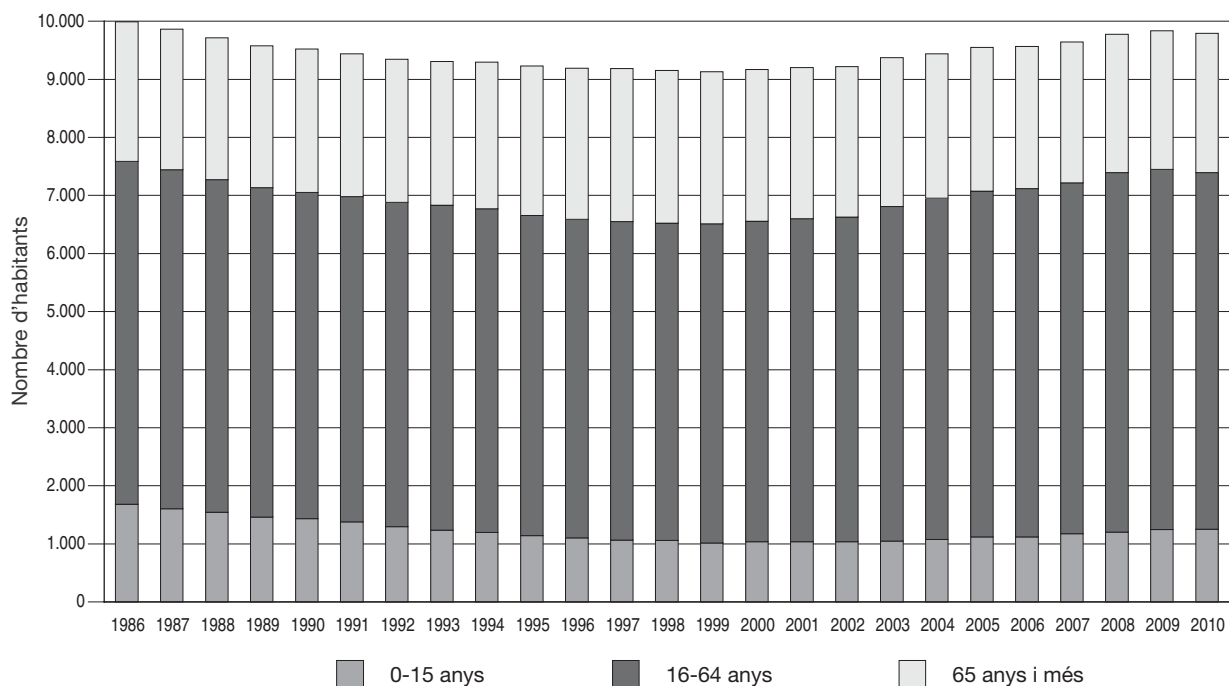

* Del 1986 al 2000, estimacions de població intercensals. Del 2001 al 2010, estimacions de població postcensals.

2.30 Estimacions de població postcensals. 2010. Comarca: Ribera d'Ebre

Edats	1 de juliol			31 de desembre		
	total	homes	dones	total	homes	dones
De 0 anys	183	96	87	188	92	96
D'1 a 4 anys	740	371	369	754	381	373
De 5 a 9 anys	909	430	479	890	419	471
De 10 a 14 anys	1.050	520	530	1.037	515	522
De 15 a 19 anys	1.059	567	492	1.059	561	498
De 20 a 24 anys	1.272	671	601	1.257	660	597
De 25 a 29 anys	1.499	840	659	1.462	817	645
De 30 a 34 anys	1.712	957	755	1.675	954	721
De 35 a 39 anys	1.504	806	698	1.505	801	704
De 40 a 44 anys	1.551	808	743	1.525	791	734
De 45 a 49 anys	1.728	890	838	1.713	883	830
De 50 a 54 anys	1.750	939	811	1.761	929	832
De 55 a 59 anys	1.504	783	721	1.532	807	725
De 60 a 64 anys	1.367	693	674	1.344	682	662
De 65 a 69 anys	1.224	614	610	1.216	598	618
De 70 a 74 anys	966	464	502	971	479	492
De 75 a 79 anys	1.108	522	586	1.090	507	583
De 80 a 84 anys	960	411	549	957	412	545
De 85 a 89 anys	653	263	390	672	268	404
De 90 a 94 anys	224	80	144	228	87	141
De 95 anys i més	75	34	41	73	31	42
Total	23.038	11.759	11.279	22.909	11.674	11.235

Evolució de la distribució de la població segons els grans grups d'edat. 1986-2010*.

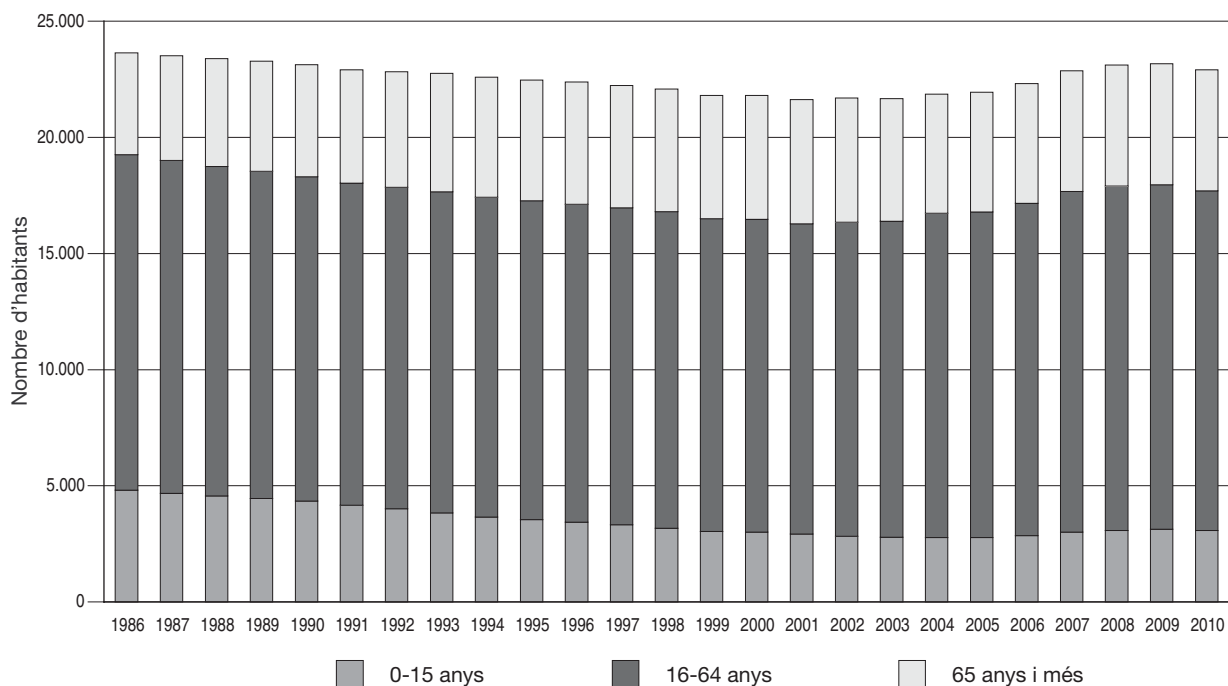

* Del 1986 al 2000, estimacions de població intercensals. Del 2001 al 2010, estimacions de població postcensals.

2.31 Estimacions de població postcensals. 2010. Comarca: Ripollès

Edats	1 de juliol			31 de desembre		
	total	homes	dones	total	homes	dones
De 0 anys	227	120	107	225	113	112
D'1 a 4 anys	898	507	391	901	509	392
De 5 a 9 anys	1.044	563	481	1.057	574	483
De 10 a 14 anys	980	505	475	998	515	483
De 15 a 19 anys	1.055	550	505	1.050	550	500
De 20 a 24 anys	1.189	620	569	1.158	598	560
De 25 a 29 anys	1.543	821	722	1.499	799	700
De 30 a 34 anys	1.987	1.093	894	1.974	1.080	894
De 35 a 39 anys	2.002	1.072	930	2.029	1.086	943
De 40 a 44 anys	1.810	975	835	1.761	946	815
De 45 a 49 anys	2.002	1.029	973	1.999	1.032	967
De 50 a 54 anys	1.985	1.015	970	1.990	1.018	972
De 55 a 59 anys	1.773	918	855	1.778	923	855
De 60 a 64 anys	1.651	834	817	1.656	831	825
De 65 a 69 anys	1.392	679	713	1.385	682	703
De 70 a 74 anys	1.230	556	674	1.232	559	673
De 75 a 79 anys	1.474	636	838	1.464	618	846
De 80 a 84 anys	1.095	447	648	1.066	444	622
De 85 a 89 anys	677	244	433	708	251	457
De 90 a 94 anys	217	59	158	214	58	156
De 95 anys i més	49	16	33	53	17	36
Total	26.280	13.259	13.021	26.197	13.203	12.994

Evolució de la distribució de la població segons els grans grups d'edat. 1986-2010*.

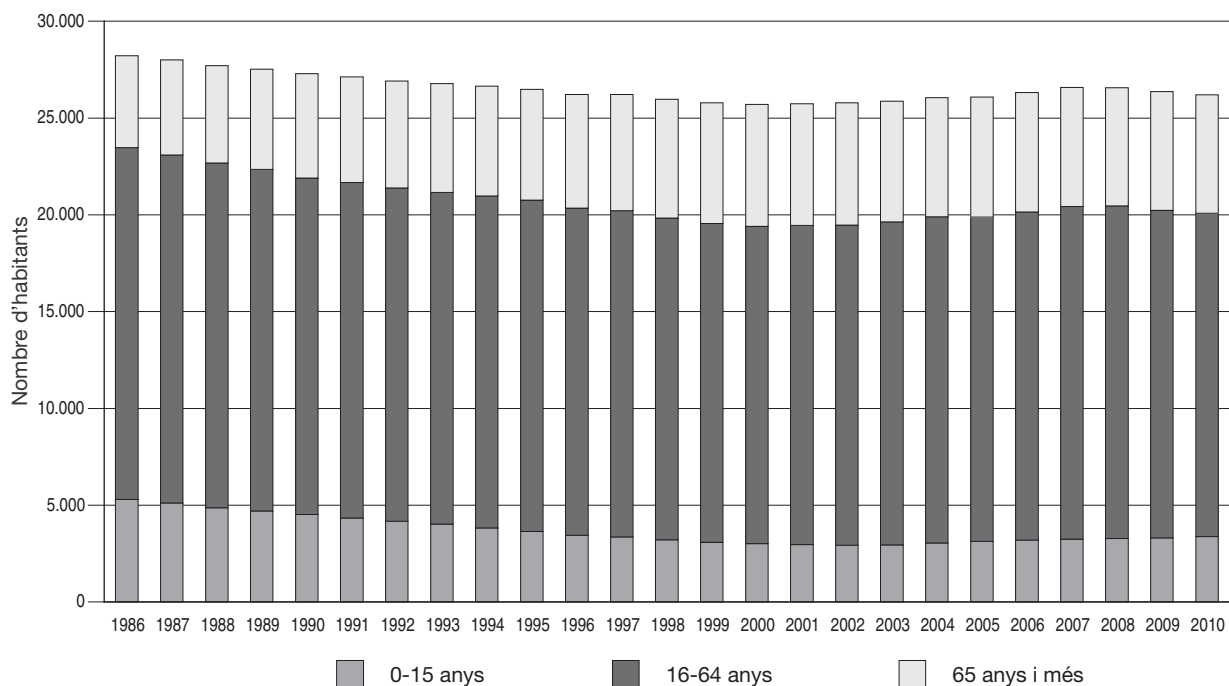

* Del 1986 al 2000, estimacions de població intercensals. Del 2001 al 2010, estimacions de població postcensals.

2.32 Estimacions de població postcensals. 2010. Comarca: Segarra

Edats	1 de juliol			31 de desembre		
	total	homes	dones	total	homes	dones
De 0 anys	277	150	127	272	147	125
D'1 a 4 anys	1.026	554	472	1.056	570	486
De 5 a 9 anys	1.246	657	589	1.260	661	599
De 10 a 14 anys	1.172	606	566	1.191	611	580
De 15 a 19 anys	1.137	571	566	1.140	582	558
De 20 a 24 anys	1.236	622	614	1.234	602	632
De 25 a 29 anys	1.593	857	736	1.548	828	720
De 30 a 34 anys	2.129	1.191	938	2.136	1.197	939
De 35 a 39 anys	2.025	1.152	873	2.030	1.147	883
De 40 a 44 anys	1.896	1.060	836	1.928	1.077	851
De 45 a 49 anys	1.629	912	717	1.673	932	741
De 50 a 54 anys	1.342	707	635	1.354	719	635
De 55 a 59 anys	1.161	584	577	1.140	571	569
De 60 a 64 anys	1.006	514	492	1.050	540	510
De 65 a 69 anys	809	394	415	807	390	417
De 70 a 74 anys	702	328	374	688	314	374
De 75 a 79 anys	899	408	491	889	417	472
De 80 a 84 anys	810	337	473	802	326	476
De 85 a 89 anys	492	213	279	521	224	297
De 90 a 94 anys	177	53	124	180	56	124
De 95 anys i més	45	11	34	43	10	33
Total	22.809	11.881	10.928	22.942	11.921	11.021

Evolució de la distribució de la població segons els grans grups d'edat. 1986-2010*.

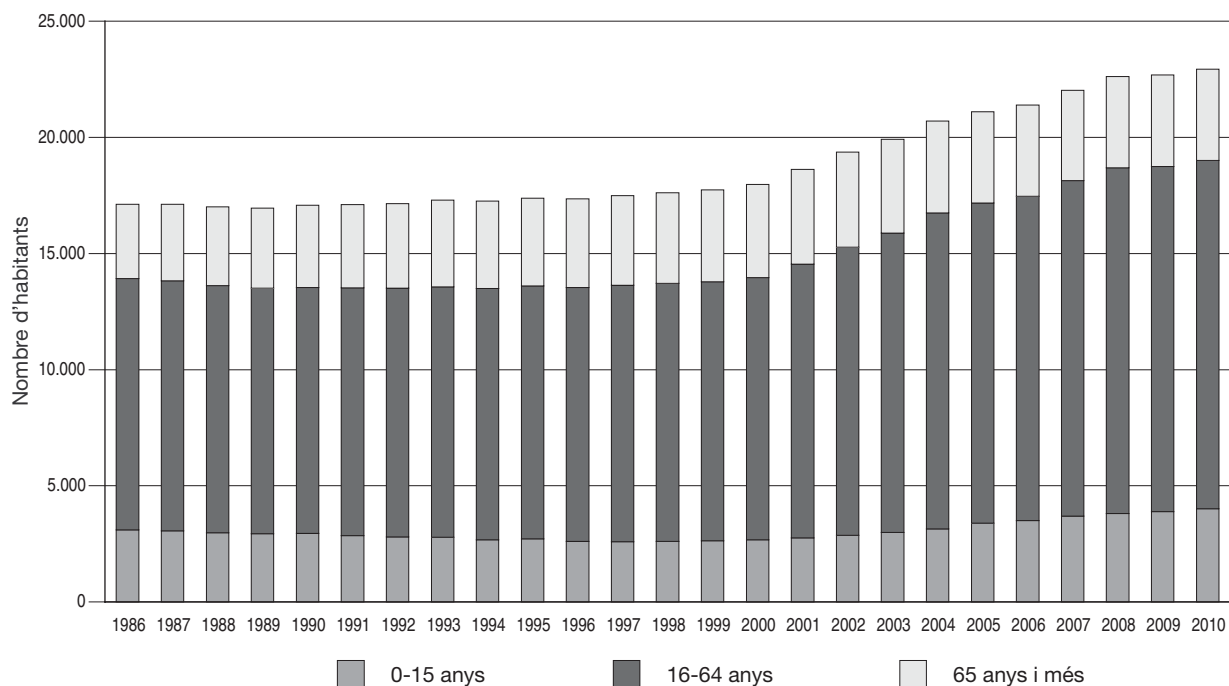

* Del 1986 al 2000, estimacions de població intercensals. Del 2001 al 2010, estimacions de població postcensals.

2.33 Estimacions de població postcensals. 2010. Comarca: Segrià

Edats	1 de juliol			31 de desembre		
	total	homes	dones	total	homes	dones
De 0 anys	2.466	1.276	1.190	2.426	1.256	1.170
D'1 a 4 anys	9.558	4.877	4.681	9.740	4.995	4.745
De 5 a 9 anys	10.622	5.376	5.246	10.758	5.414	5.344
De 10 a 14 anys	9.353	4.859	4.494	9.491	4.922	4.569
De 15 a 19 anys	9.649	4.995	4.654	9.649	4.995	4.654
De 20 a 24 anys	11.864	5.957	5.907	11.720	5.850	5.870
De 25 a 29 anys	15.102	7.928	7.174	14.705	7.687	7.018
De 30 a 34 anys	18.799	10.101	8.698	18.741	10.032	8.709
De 35 a 39 anys	17.795	9.423	8.372	17.964	9.533	8.431
De 40 a 44 anys	16.267	8.660	7.607	16.441	8.747	7.694
De 45 a 49 anys	15.273	7.839	7.434	15.462	7.956	7.506
De 50 a 54 anys	13.045	6.595	6.450	13.279	6.677	6.602
De 55 a 59 anys	10.891	5.434	5.457	11.063	5.523	5.540
De 60 a 64 anys	9.626	4.586	5.040	9.663	4.599	5.064
De 65 a 69 anys	8.131	3.847	4.284	8.180	3.901	4.279
De 70 a 74 anys	6.827	3.007	3.820	6.873	3.027	3.846
De 75 a 79 anys	7.257	3.065	4.192	7.190	3.037	4.153
De 80 a 84 anys	5.733	2.333	3.400	5.791	2.356	3.435
De 85 a 89 anys	3.271	1.155	2.116	3.356	1.200	2.156
De 90 a 94 anys	1.053	278	775	1.111	289	822
De 95 anys i més	177	81	96	168	76	92
Total	202.759	101.672	101.087	203.771	102.072	101.699

Evolució de la distribució de la població segons els grans grups d'edat. 1986-2010*.

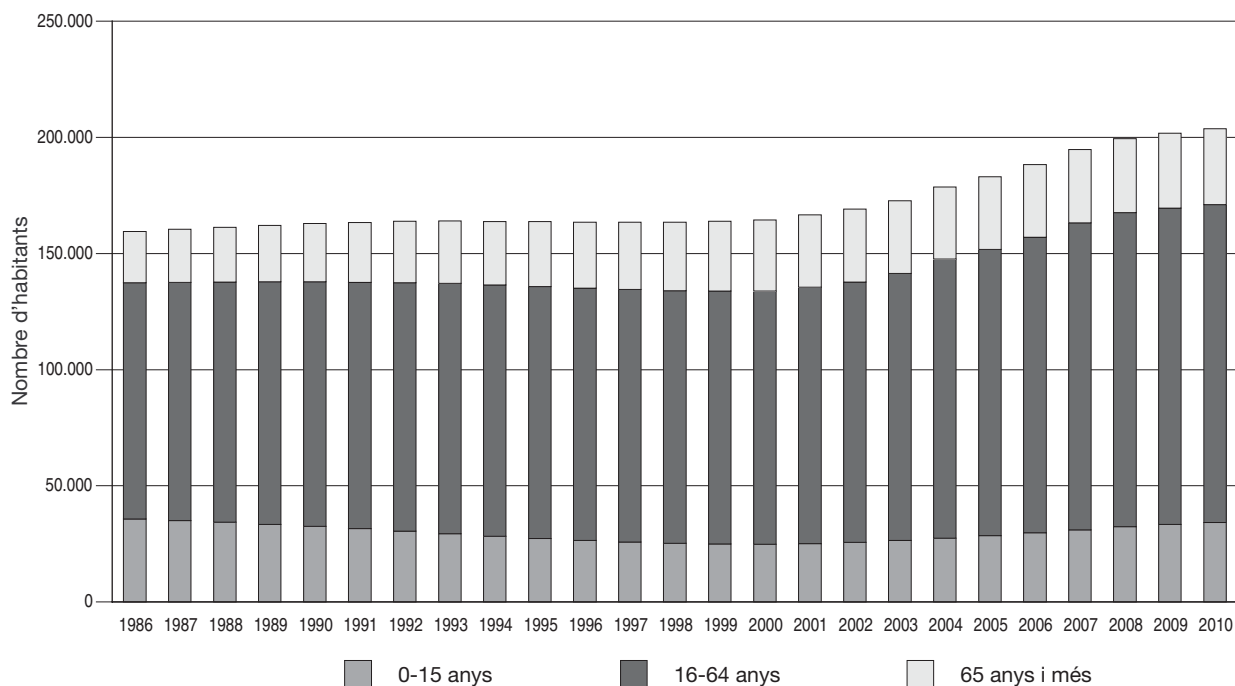

* Del 1986 al 2000, estimacions de població intercensals. Del 2001 al 2010, estimacions de població postcensals.

2.34 Estimacions de població postcensals. 2010. Comarca: Selva

Edats	1 de juliol			31 de desembre		
	total	homes	dones	total	homes	dones
De 0 anys	1.829	902	927	1.825	899	926
D'1 a 4 anys	7.630	3.910	3.720	7.667	3.902	3.765
De 5 a 9 anys	8.992	4.699	4.293	9.092	4.739	4.353
De 10 a 14 anys	7.953	4.240	3.713	8.104	4.334	3.770
De 15 a 19 anys	7.906	4.192	3.714	7.904	4.230	3.674
De 20 a 24 anys	9.422	4.902	4.520	9.253	4.806	4.447
De 25 a 29 anys	12.397	6.555	5.842	12.083	6.359	5.724
De 30 a 34 anys	15.362	8.334	7.028	15.121	8.155	6.966
De 35 a 39 anys	15.292	8.275	7.017	15.344	8.295	7.049
De 40 a 44 anys	13.890	7.391	6.499	14.058	7.513	6.545
De 45 a 49 anys	12.401	6.498	5.903	12.506	6.544	5.962
De 50 a 54 anys	10.697	5.434	5.263	10.910	5.548	5.362
De 55 a 59 anys	9.146	4.704	4.442	9.276	4.755	4.521
De 60 a 64 anys	8.347	4.123	4.224	8.390	4.137	4.253
De 65 a 69 anys	6.785	3.388	3.397	6.881	3.436	3.445
De 70 a 74 anys	5.433	2.619	2.814	5.529	2.666	2.863
De 75 a 79 anys	5.084	2.325	2.759	5.119	2.349	2.770
De 80 a 84 anys	3.594	1.460	2.134	3.658	1.499	2.159
De 85 a 89 anys	2.096	766	1.330	2.147	786	1.361
De 90 a 94 anys	659	166	493	695	176	519
De 95 anys i més	160	56	104	154	56	98
Total	165.075	84.939	80.136	165.716	85.184	80.532

Evolució de la distribució de la població segons els grans grups d'edat. 1986-2010*.

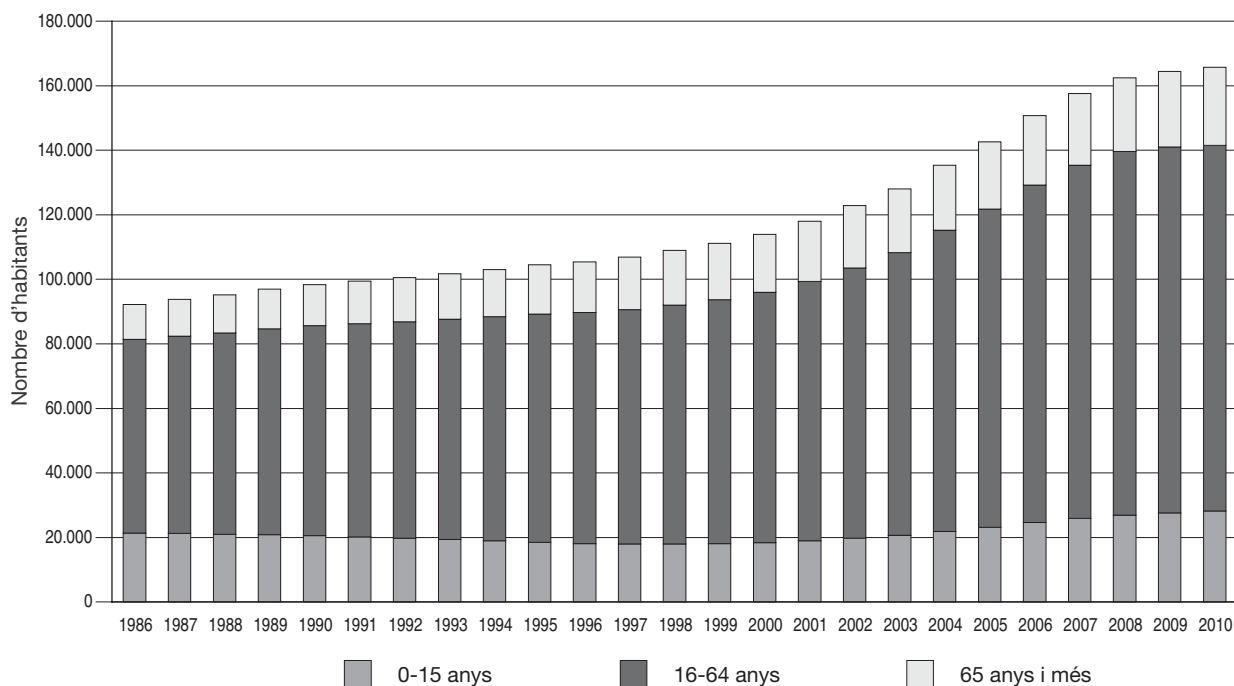

* Del 1986 al 2000, estimacions de població intercensals. Del 2001 al 2010, estimacions de població postcensals.

2.35 Estimacions de població postcensals. 2010. Comarca: Solsonès

Edats	1 de juliol			31 de desembre		
	total	homes	dones	total	homes	dones
De 0 anys	155	79	76	158	77	81
D'1 a 4 anys	657	356	301	648	353	295
De 5 a 9 anys	720	354	366	739	359	380
De 10 a 14 anys	661	346	315	666	350	316
De 15 a 19 anys	605	312	293	601	310	291
De 20 a 24 anys	738	384	354	738	380	358
De 25 a 29 anys	911	468	443	879	451	428
De 30 a 34 anys	1.130	605	525	1.109	578	531
De 35 a 39 anys	1.125	616	509	1.143	631	512
De 40 a 44 anys	1.065	580	485	1.054	566	488
De 45 a 49 anys	1.031	551	480	1.045	562	483
De 50 a 54 anys	923	487	436	934	488	446
De 55 a 59 anys	739	384	355	743	388	355
De 60 a 64 anys	711	383	328	721	387	334
De 65 a 69 anys	630	287	343	625	282	343
De 70 a 74 anys	509	254	255	522	262	260
De 75 a 79 anys	588	277	311	575	270	305
De 80 a 84 anys	462	200	262	474	208	266
De 85 a 89 anys	242	91	151	249	87	162
De 90 a 94 anys	99	36	63	97	38	59
De 95 anys i més	20	6	14	25	8	17
Total	13.721	7.056	6.665	13.745	7.035	6.710

Evolució de la distribució de la població segons els grans grups d'edat. 1986-2010*.

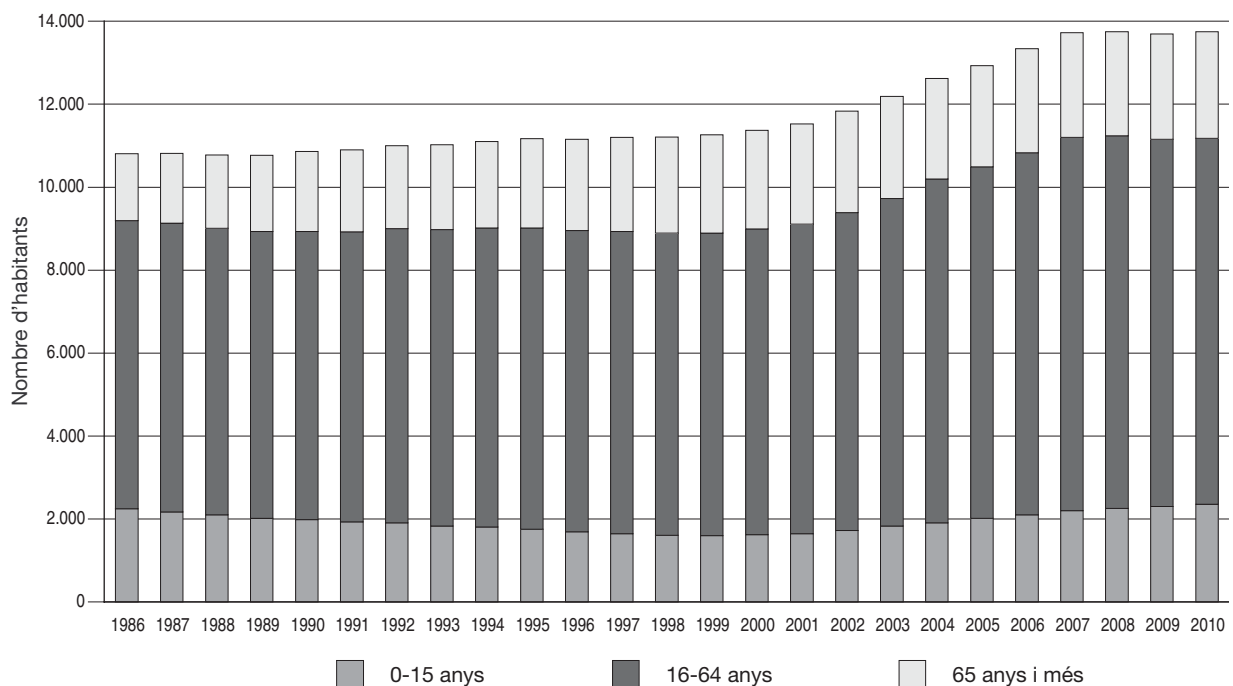

* Del 1986 al 2000, estimacions de població intercensals. Del 2001 al 2010, estimacions de població postcensals.

2.36 Estimacions de població postcensals. 2010. Comarca: Tarragonès

Edats	1 de juliol			31 de desembre		
	total	homes	dones	total	homes	dones
De 0 anys	3.153	1.626	1.527	3.176	1.643	1.533
D'1 a 4 anys	12.592	6.542	6.050	12.610	6.553	6.057
De 5 a 9 anys	13.506	6.991	6.515	13.756	7.117	6.639
De 10 a 14 anys	11.557	5.967	5.590	11.725	6.035	5.690
De 15 a 19 anys	11.683	6.041	5.642	11.682	6.048	5.634
De 20 a 24 anys	14.150	7.201	6.949	13.901	7.068	6.833
De 25 a 29 anys	19.429	10.011	9.418	18.779	9.640	9.139
De 30 a 34 anys	24.363	12.866	11.497	24.165	12.709	11.456
De 35 a 39 anys	22.717	12.174	10.543	22.926	12.235	10.691
De 40 a 44 anys	20.133	10.676	9.457	20.289	10.785	9.504
De 45 a 49 anys	17.550	8.898	8.652	17.647	8.937	8.710
De 50 a 54 anys	15.586	7.782	7.804	15.743	7.862	7.881
De 55 a 59 anys	13.304	6.693	6.611	13.539	6.809	6.730
De 60 a 64 anys	12.055	5.949	6.106	12.065	5.963	6.102
De 65 a 69 anys	9.475	4.542	4.933	9.528	4.572	4.956
De 70 a 74 anys	7.533	3.438	4.095	7.685	3.520	4.165
De 75 a 79 anys	7.018	3.014	4.004	7.065	3.041	4.024
De 80 a 84 anys	5.123	2.062	3.061	5.217	2.090	3.127
De 85 a 89 anys	2.939	1.060	1.879	3.020	1.099	1.921
De 90 a 94 anys	979	270	709	1.044	291	753
De 95 anys i més	155	46	109	139	41	98
Total	245.000	123.849	121.151	245.701	124.058	121.643

Evolució de la distribució de la població segons els grans grups d'edat. 1986-2010*.

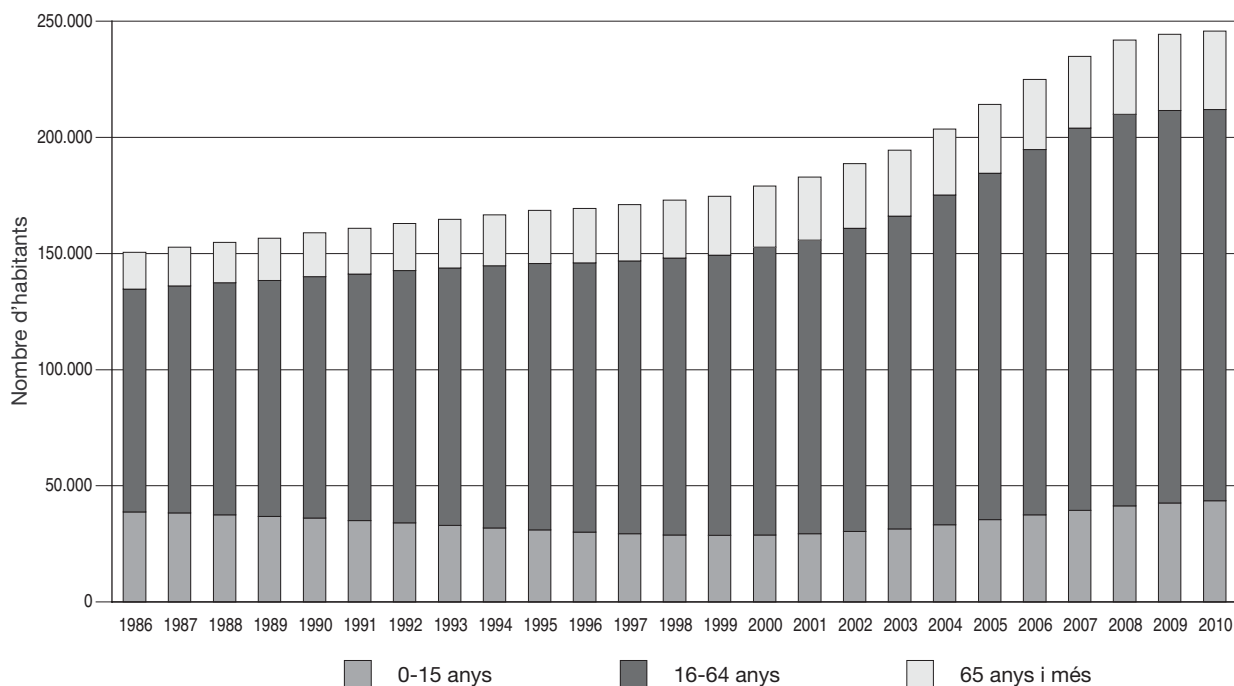

* Del 1986 al 2000, estimacions de població intercensals. Del 2001 al 2010, estimacions de població postcensals.

2.37 Estimacions de població postcensals. 2010. Comarca: Terra Alta

Edats	1 de juliol			31 de desembre		
	total	homes	dones	total	homes	dones
De 0 anys	94	43	51	85	34	51
D'1 a 4 anys	384	221	163	395	223	172
De 5 a 9 anys	472	234	238	466	231	235
De 10 a 14 anys	492	257	235	498	259	239
De 15 a 19 anys	506	274	232	504	271	233
De 20 a 24 anys	676	371	305	653	361	292
De 25 a 29 anys	846	502	344	826	484	342
De 30 a 34 anys	914	503	411	926	514	412
De 35 a 39 anys	856	471	385	839	469	370
De 40 a 44 anys	848	448	400	858	459	399
De 45 a 49 anys	845	462	383	843	454	389
De 50 a 54 anys	861	466	395	861	469	392
De 55 a 59 anys	814	414	400	815	413	402
De 60 a 64 anys	839	430	409	851	444	407
De 65 a 69 anys	694	355	339	681	350	331
De 70 a 74 anys	635	317	318	626	304	322
De 75 a 79 anys	772	353	419	765	356	409
De 80 a 84 anys	689	329	360	703	336	367
De 85 a 89 anys	416	176	240	414	175	239
De 90 a 94 anys	140	58	82	149	61	88
De 95 anys i més	37	5	32	38	7	31
Total	12.830	6.689	6.141	12.796	6.674	6.122

Evolució de la distribució de la població segons els grans grups d'edat. 1986-2010*.

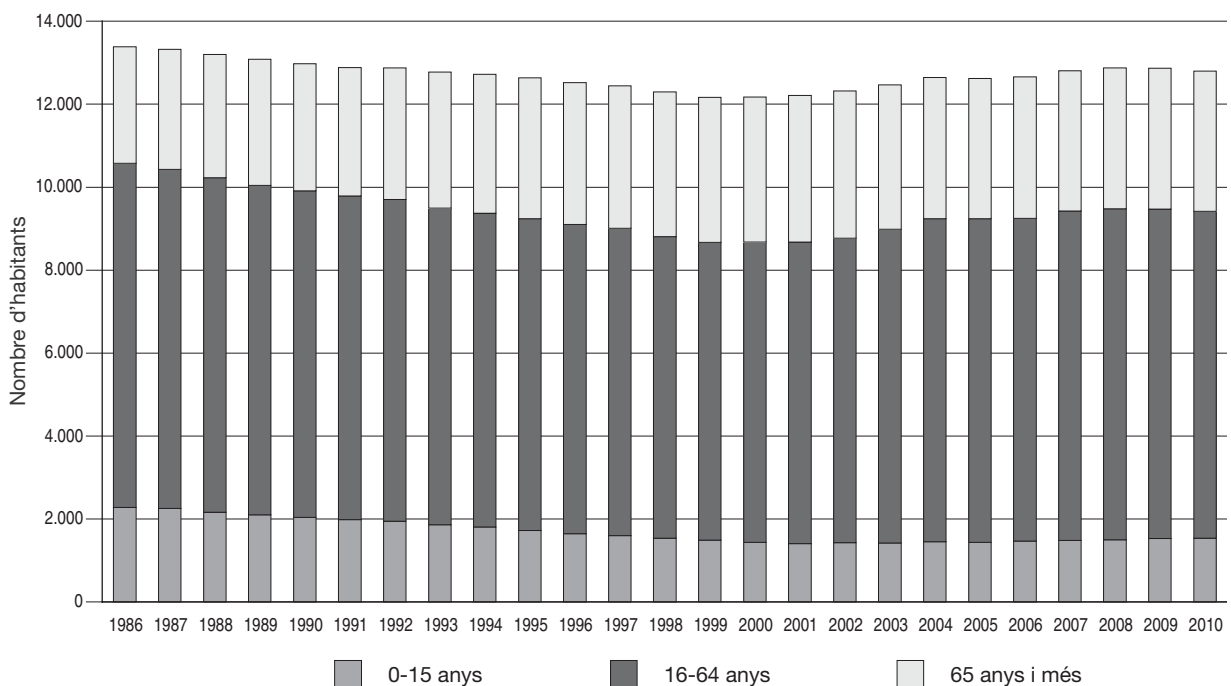

* Del 1986 al 2000, estimacions de població intercensals. Del 2001 al 2010, estimacions de població postcensals.

2.38 Estimacions de població postcensals. 2010. Comarca: Urgell

Edats	1 de juliol			31 de desembre		
	total	homes	dones	total	homes	dones
De 0 anys	414	220	194	413	205	208
D'1 a 4 anys	1.745	894	851	1.756	912	844
De 5 a 9 anys	1.933	1.017	916	1.973	1.039	934
De 10 a 14 anys	1.668	850	818	1.694	854	840
De 15 a 19 anys	1.681	886	795	1.667	884	783
De 20 a 24 anys	2.019	1.040	979	1.991	1.038	953
De 25 a 29 anys	2.523	1.284	1.239	2.466	1.241	1.225
De 30 a 34 anys	3.052	1.703	1.349	3.012	1.675	1.337
De 35 a 39 anys	2.856	1.552	1.304	2.858	1.576	1.282
De 40 a 44 anys	2.809	1.546	1.263	2.837	1.546	1.291
De 45 a 49 anys	2.713	1.406	1.307	2.728	1.432	1.296
De 50 a 54 anys	2.320	1.223	1.097	2.362	1.225	1.137
De 55 a 59 anys	2.002	1.028	974	2.034	1.051	983
De 60 a 64 anys	1.738	858	880	1.745	870	875
De 65 a 69 anys	1.565	744	821	1.595	762	833
De 70 a 74 anys	1.268	597	671	1.244	577	667
De 75 a 79 anys	1.560	703	857	1.546	696	850
De 80 a 84 anys	1.318	534	784	1.321	542	779
De 85 a 89 anys	762	295	467	762	292	470
De 90 a 94 anys	284	82	202	289	79	210
De 95 anys i més	34	17	17	40	23	17
Total	36.264	18.479	17.785	36.333	18.519	17.814

Evolució de la distribució de la població segons els grans grups d'edat. 1986-2010*.

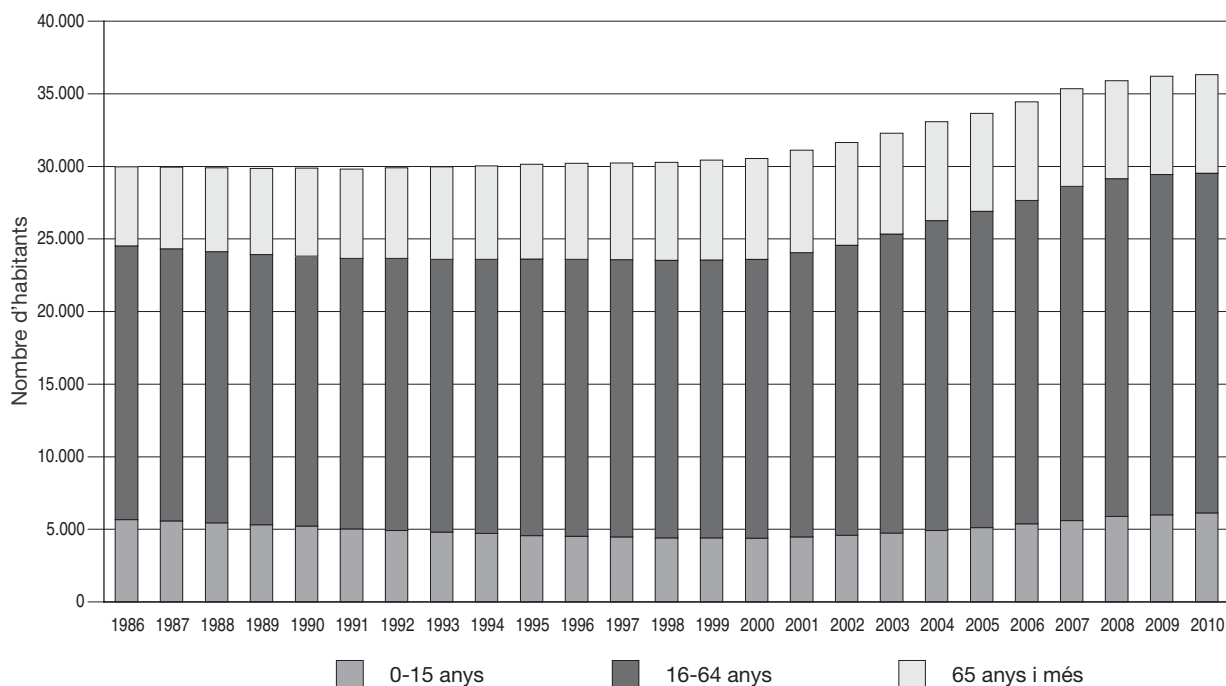

* Del 1986 al 2000, estimacions de població intercensals. Del 2001 al 2010, estimacions de població postcensals.

2.39 Estimacions de població postcensals. 2010. Comarca: Val d'Aran

Edats	1 de juliol			31 de desembre		
	total	homes	dones	total	homes	dones
De 0 anys	102	56	46	106	64	42
D'1 a 4 anys	426	206	220	417	199	218
De 5 a 9 anys	420	230	190	438	244	194
De 10 a 14 anys	424	219	205	428	218	210
De 15 a 19 anys	480	254	226	473	257	216
De 20 a 24 anys	599	311	288	586	302	284
De 25 a 29 anys	851	431	420	813	403	410
De 30 a 34 anys	1.104	605	499	1.105	603	502
De 35 a 39 anys	974	508	466	981	516	465
De 40 a 44 anys	812	454	358	818	457	361
De 45 a 49 anys	753	389	364	747	387	360
De 50 a 54 anys	745	395	350	759	405	354
De 55 a 59 anys	535	292	243	557	305	252
De 60 a 64 anys	403	213	190	404	214	190
De 65 a 69 anys	280	149	131	286	150	136
De 70 a 74 anys	236	101	135	223	102	121
De 75 a 79 anys	246	115	131	254	112	142
De 80 a 84 anys	191	86	105	194	92	102
De 85 a 89 anys	120	47	73	122	46	76
De 90 a 94 anys	61	23	38	57	22	35
De 95 anys i més	31	11	20	33	12	21
Total	9.793	5.095	4.698	9.801	5.110	4.691

Evolució de la distribució de la població segons els grans grups d'edat. 1986-2010*.

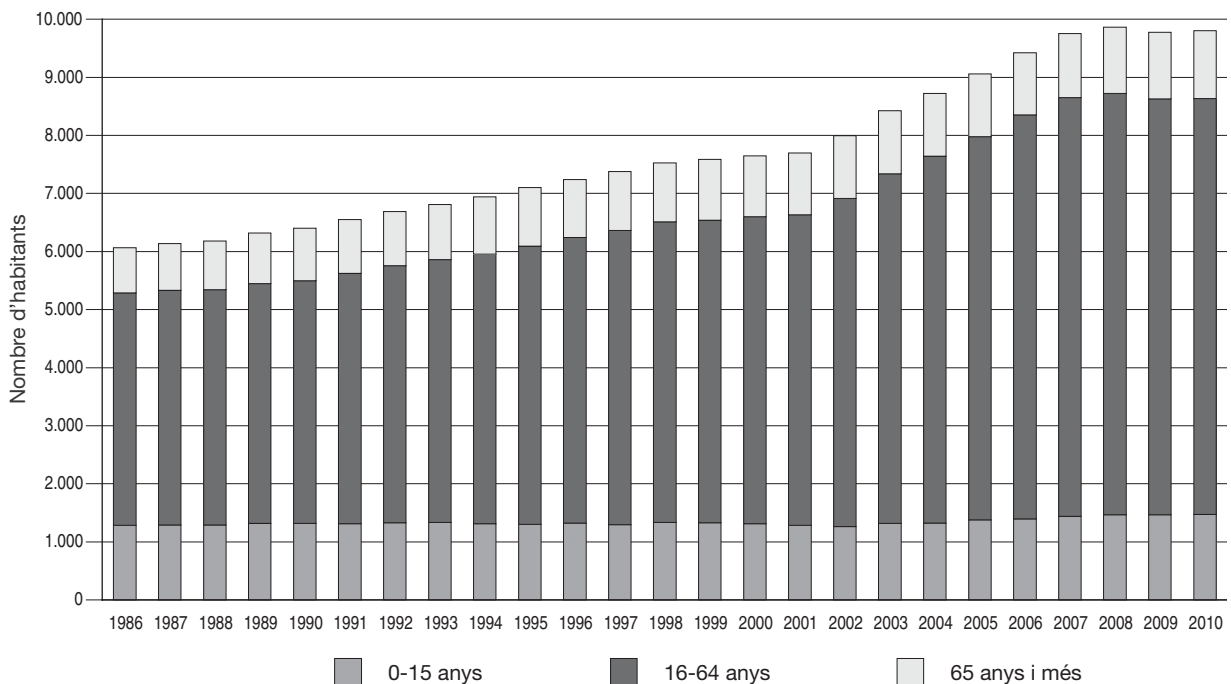

* Del 1986 al 2000, estimacions de població intercensals. Del 2001 al 2010, estimacions de població postcensals.

2.40 Estimacions de població postcensals. 2010. Comarca: Vallès Occidental

Edats	1 de juliol			31 de desembre		
	total	homes	dones	total	homes	dones
De 0 anys	11.090	5.789	5.301	10.915	5.728	5.187
D'1 a 4 anys	46.157	23.733	22.424	46.388	23.880	22.508
De 5 a 9 anys	51.921	26.693	25.228	52.759	27.133	25.626
De 10 a 14 anys	43.946	22.685	21.261	44.662	23.024	21.638
De 15 a 19 anys	42.119	21.874	20.245	42.077	21.898	20.179
De 20 a 24 anys	46.901	23.756	23.145	46.116	23.348	22.768
De 25 a 29 anys	61.467	30.963	30.504	59.823	30.033	29.790
De 30 a 34 anys	82.509	42.443	40.066	81.018	41.539	39.479
De 35 a 39 anys	82.404	42.639	39.765	83.480	43.151	40.329
De 40 a 44 anys	72.110	36.978	35.132	72.819	37.343	35.476
De 45 a 49 anys	64.086	32.071	32.015	64.772	32.422	32.350
De 50 a 54 anys	56.237	27.659	28.578	56.947	28.013	28.934
De 55 a 59 anys	47.988	23.407	24.581	48.648	23.694	24.954
De 60 a 64 anys	42.969	20.866	22.103	42.959	20.848	22.111
De 65 a 69 anys	33.781	15.883	17.898	34.279	16.140	18.139
De 70 a 74 anys	27.350	12.342	15.008	27.727	12.574	15.153
De 75 a 79 anys	26.498	11.215	15.283	26.688	11.287	15.401
De 80 a 84 anys	19.054	7.284	11.770	19.373	7.432	11.941
De 85 a 89 anys	11.034	3.653	7.381	11.346	3.768	7.578
De 90 a 94 anys	3.636	974	2.662	3.861	1.032	2.829
De 95 anys i més	919	158	761	902	150	752
Total	874.176	433.065	441.111	877.559	434.437	443.122

Evolució de la distribució de la població segons els grans grups d'edat. 1986-2010*.

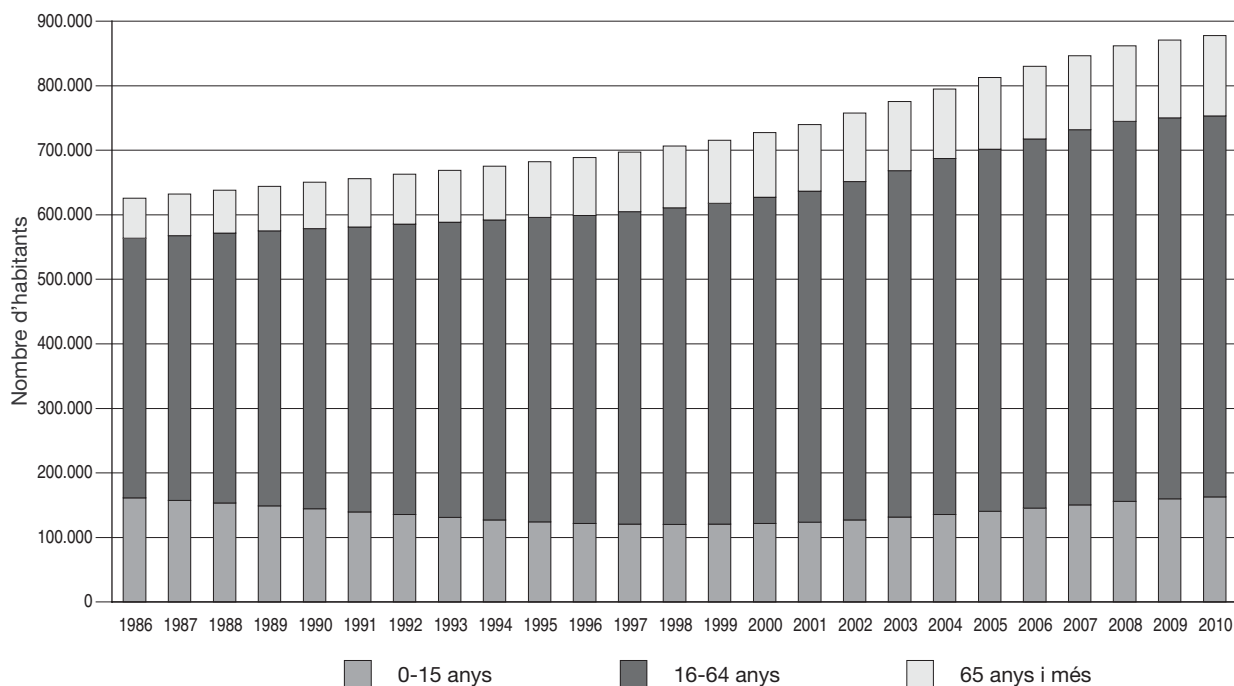

* Del 1986 al 2000, estimacions de població intercensals. Del 2001 al 2010, estimacions de població postcensals.

2.41 Estimacions de població postcensals. 2010. Comarca: Vallès Oriental

Edats	1 de juliol			31 de desembre		
	total	homes	dones	total	homes	dones
De 0 anys	4.893	2.555	2.338	4.851	2.481	2.370
D'1 a 4 anys	20.422	10.540	9.882	20.484	10.610	9.874
De 5 a 9 anys	23.712	12.146	11.566	23.985	12.293	11.692
De 10 a 14 anys	20.023	10.379	9.644	20.328	10.531	9.797
De 15 a 19 anys	18.905	9.797	9.108	18.969	9.849	9.120
De 20 a 24 anys	20.413	10.450	9.963	20.063	10.281	9.782
De 25 a 29 anys	26.952	13.941	13.011	26.142	13.443	12.699
De 30 a 34 anys	36.692	19.148	17.544	36.017	18.779	17.238
De 35 a 39 anys	37.978	19.865	18.113	38.387	20.088	18.299
De 40 a 44 anys	33.801	17.501	16.300	34.161	17.679	16.482
De 45 a 49 anys	29.211	14.962	14.249	29.609	15.233	14.376
De 50 a 54 anys	25.585	12.667	12.918	25.948	12.792	13.156
De 55 a 59 anys	21.567	10.753	10.814	21.899	10.947	10.952
De 60 a 64 anys	19.264	9.631	9.633	19.342	9.632	9.710
De 65 a 69 anys	15.302	7.445	7.857	15.454	7.509	7.945
De 70 a 74 anys	12.136	5.680	6.456	12.420	5.862	6.558
De 75 a 79 anys	11.488	5.075	6.413	11.614	5.125	6.489
De 80 a 84 anys	8.078	3.233	4.845	8.215	3.294	4.921
De 85 a 89 anys	4.612	1.561	3.051	4.754	1.610	3.144
De 90 a 94 anys	1.519	407	1.112	1.576	444	1.132
De 95 anys i més	449	117	332	476	119	357
Total	393.002	197.853	195.149	394.694	198.601	196.093

Evolució de la distribució de la població segons els grans grups d'edat. 1986-2010*.

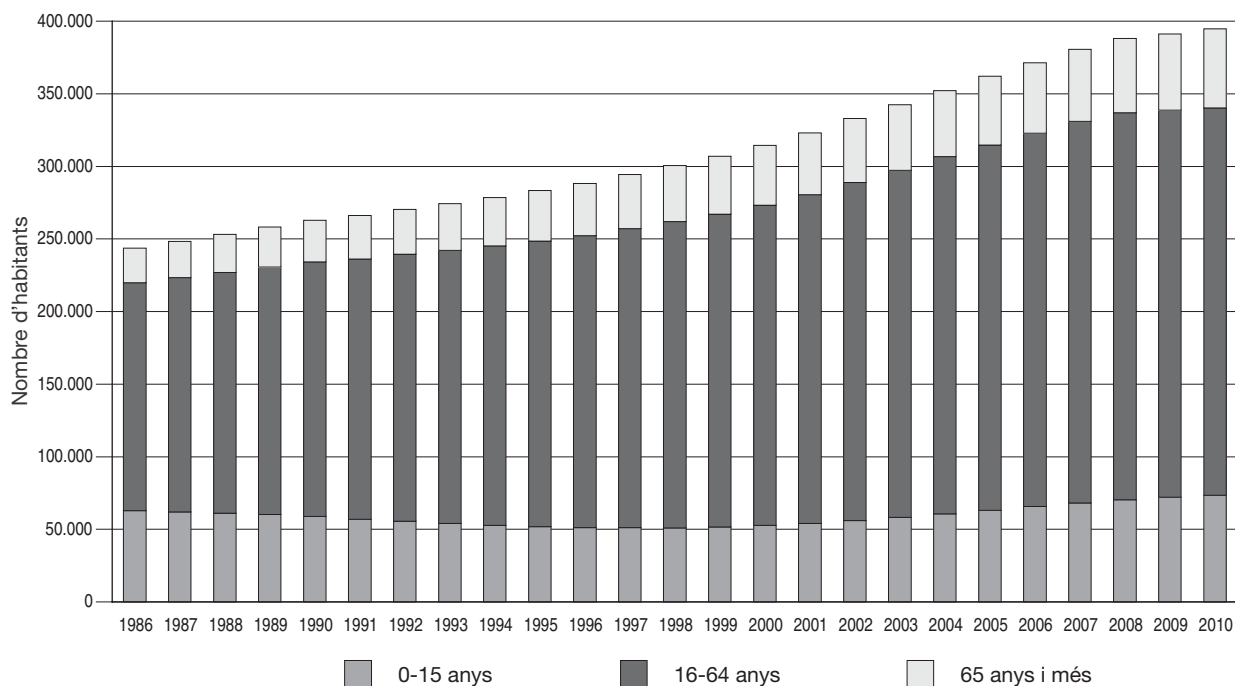

* Del 1986 al 2000, estimacions de població intercensals. Del 2001 al 2010, estimacions de població postcensals.

3.01 Estimacions de població postcensals. 2010. Àmbit del Pla territorial: Metropolità

Edats	1 de juliol			31 de desembre		
	total	homes	dones	total	homes	dones
De 0 anys	55.626	28.881	26.745	55.416	28.763	26.653
D'1 a 4 anys	226.941	117.181	109.760	227.805	117.703	110.102
De 5 a 9 anys	256.581	131.978	124.603	259.907	133.807	126.100
De 10 a 14 anys	225.538	116.728	108.810	229.038	118.549	110.489
De 15 a 19 anys	219.209	113.243	105.966	219.141	113.222	105.919
De 20 a 24 anys	257.775	131.102	126.673	253.628	129.041	124.587
De 25 a 29 anys	355.925	180.687	175.238	346.554	175.336	171.218
De 30 a 34 anys	458.608	236.196	222.412	451.115	231.718	219.397
De 35 a 39 anys	457.309	236.710	220.599	461.927	238.906	223.021
De 40 a 44 anys	402.263	205.249	197.014	405.858	207.273	198.585
De 45 a 49 anys	357.067	177.690	179.377	360.909	179.755	181.154
De 50 a 54 anys	318.561	154.263	164.298	321.595	155.826	165.769
De 55 a 59 anys	279.782	133.320	146.462	282.038	134.445	147.593
De 60 a 64 anys	268.750	126.710	142.040	266.990	125.607	141.383
De 65 a 69 anys	224.796	104.782	120.014	226.033	105.120	120.913
De 70 a 74 anys	183.078	82.247	100.831	185.965	83.956	102.009
De 75 a 79 anys	178.761	74.797	103.964	179.060	75.121	103.939
De 80 a 84 anys	131.276	48.966	82.310	133.382	49.948	83.434
De 85 a 89 anys	76.417	24.300	52.117	78.315	25.064	53.251
De 90 a 94 anys	26.121	6.409	19.712	27.226	6.730	20.496
De 95 anys i més	6.166	1.186	4.980	6.196	1.157	5.039
Total	4.966.550	2.432.625	2.533.925	4.978.098	2.437.047	2.541.051

Evolució de la distribució de la població segons els grans grups d'edat. 1986-2010*.

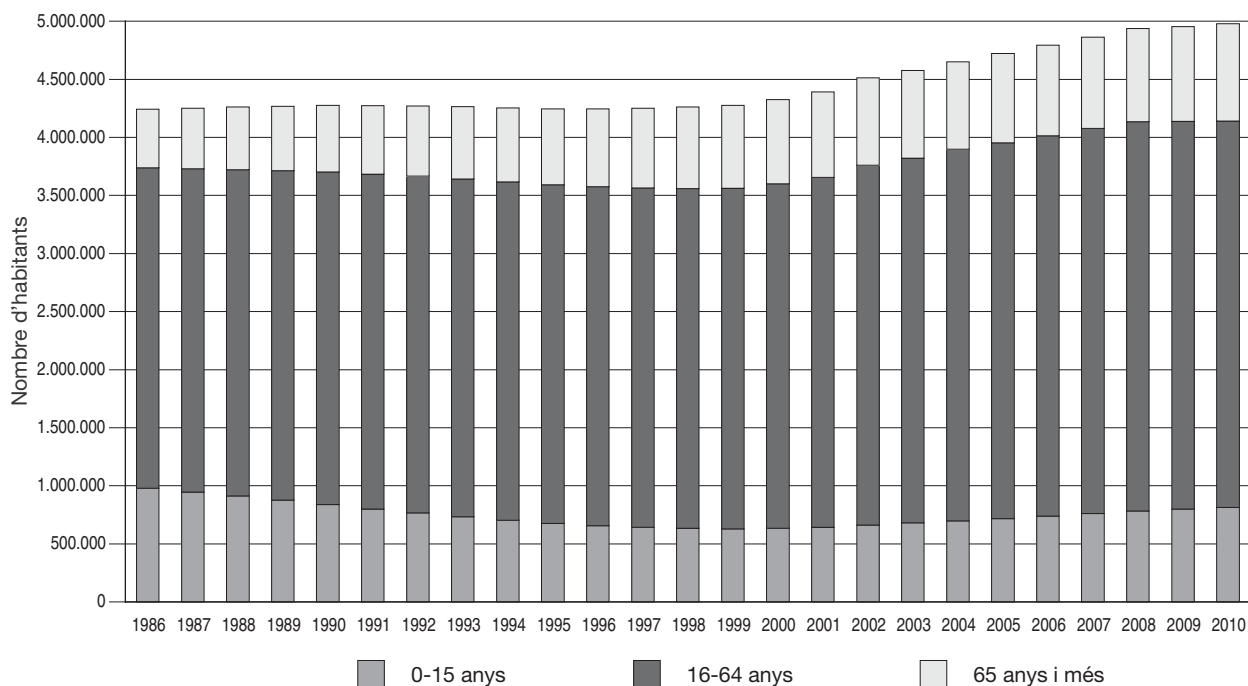

* Del 1986 al 2000, estimacions de població intercensals. Del 2001 al 2010, estimacions de població postcensals.

3.02 Estimacions de població postcensals. 2010. Àmbit del Pla territorial: Comarques Gironines

Edats	1 de juliol			31 de desembre		
	total	homes	dones	total	homes	dones
De 0 anys	8.792	4.549	4.243	8.775	4.494	4.281
D'1 a 4 anys	35.019	18.060	16.959	35.446	18.313	17.133
De 5 a 9 anys	38.408	19.721	18.687	38.867	19.959	18.908
De 10 a 14 anys	34.572	17.966	16.606	35.027	18.188	16.839
De 15 a 19 anys	34.923	18.326	16.597	34.955	18.377	16.578
De 20 a 24 anys	39.864	20.276	19.588	39.192	19.939	19.253
De 25 a 29 anys	52.469	26.964	25.505	50.783	25.949	24.834
De 30 a 34 anys	65.376	34.406	30.970	64.797	33.894	30.903
De 35 a 39 anys	62.868	33.357	29.511	63.328	33.526	29.802
De 40 a 44 anys	57.304	30.117	27.187	57.528	30.236	27.292
De 45 a 49 anys	52.767	27.151	25.616	53.118	27.354	25.764
De 50 a 54 anys	46.898	23.610	23.288	47.497	23.857	23.640
De 55 a 59 anys	40.178	20.221	19.957	40.694	20.540	20.154
De 60 a 64 anys	36.183	17.900	18.283	36.419	17.940	18.479
De 65 a 69 anys	29.515	14.400	15.115	29.597	14.453	15.144
De 70 a 74 anys	24.109	11.324	12.785	24.365	11.480	12.885
De 75 a 79 anys	24.815	10.962	13.853	24.765	10.979	13.786
De 80 a 84 anys	18.714	7.546	11.168	18.990	7.648	11.342
De 85 a 89 anys	11.117	3.955	7.162	11.291	4.007	7.284
De 90 a 94 anys	3.684	1.060	2.624	3.859	1.106	2.753
De 95 anys i més	924	302	622	920	299	621
Total	718.499	362.173	356.326	720.213	362.538	357.675

Evolució de la distribució de la població segons els grans grups d'edat. 1986-2010*.

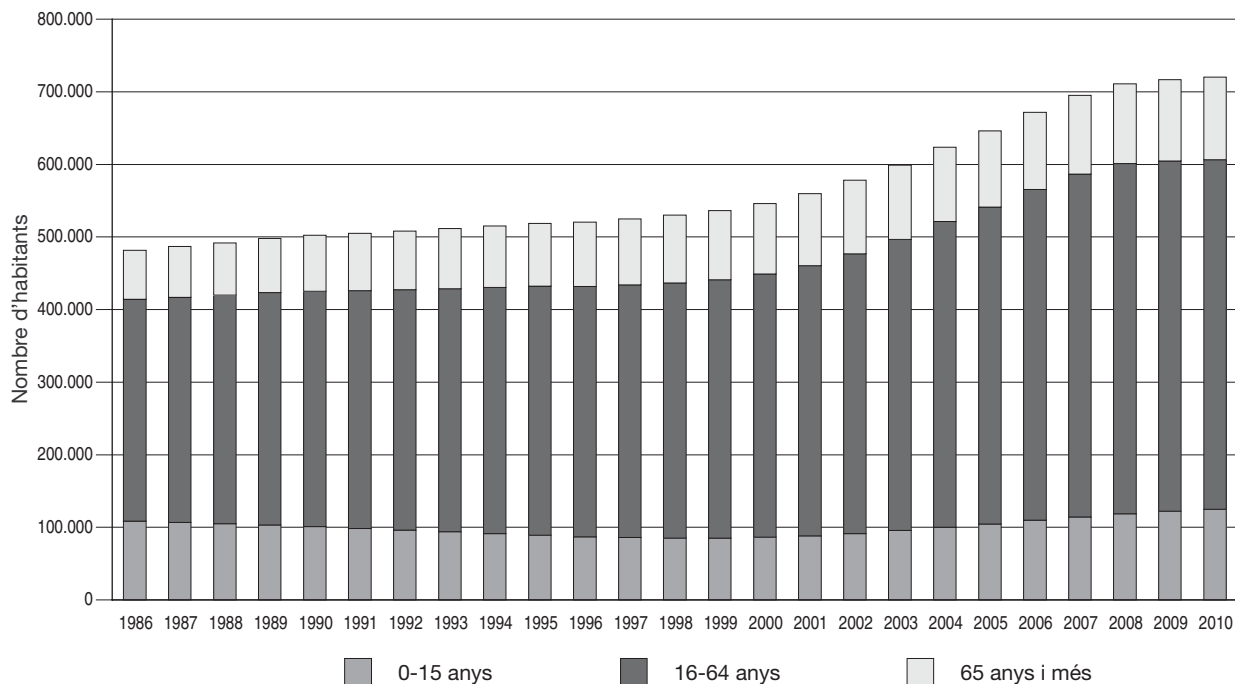

* Del 1986 al 2000, estimacions de població intercensals. Del 2001 al 2010, estimacions de població postcensals.

3.03 Estimacions de població postcensals. 2010. Àmbit del Pla territorial: Camp de Tarragona

Edats	1 de juliol			31 de desembre		
	total	homes	dones	total	homes	dones
De 0 anys	7.541	3.918	3.623	7.513	3.916	3.597
D'1 a 4 anys	30.697	15.889	14.808	30.835	15.969	14.866
De 5 a 9 anys	33.733	17.332	16.401	34.234	17.625	16.609
De 10 a 14 anys	29.215	14.969	14.246	29.713	15.223	14.490
De 15 a 19 anys	28.848	14.769	14.079	28.816	14.764	14.052
De 20 a 24 anys	33.704	16.976	16.728	33.082	16.607	16.475
De 25 a 29 anys	44.775	22.859	21.916	43.351	22.021	21.330
De 30 a 34 anys	57.634	30.386	27.248	57.019	29.948	27.071
De 35 a 39 anys	54.842	29.324	25.518	55.454	29.548	25.906
De 40 a 44 anys	49.220	26.059	23.161	49.627	26.309	23.318
De 45 a 49 anys	43.590	22.247	21.343	43.906	22.414	21.492
De 50 a 54 anys	38.632	19.544	19.088	39.143	19.812	19.331
De 55 a 59 anys	33.576	16.751	16.825	34.052	16.959	17.093
De 60 a 64 anys	30.957	15.411	15.546	30.958	15.445	15.513
De 65 a 69 anys	25.217	12.368	12.849	25.379	12.404	12.975
De 70 a 74 anys	19.799	9.350	10.449	20.225	9.593	10.632
De 75 a 79 anys	18.899	8.366	10.533	18.994	8.452	10.542
De 80 a 84 anys	13.950	5.636	8.314	14.225	5.739	8.486
De 85 a 89 anys	8.166	2.905	5.261	8.371	2.997	5.374
De 90 a 94 anys	2.763	813	1.950	2.888	848	2.040
De 95 anys i més	602	205	397	594	209	385
Total	606.360	306.077	300.283	608.379	306.802	301.577

Evolució de la distribució de la població segons els grans grups d'edat. 1986-2010*.

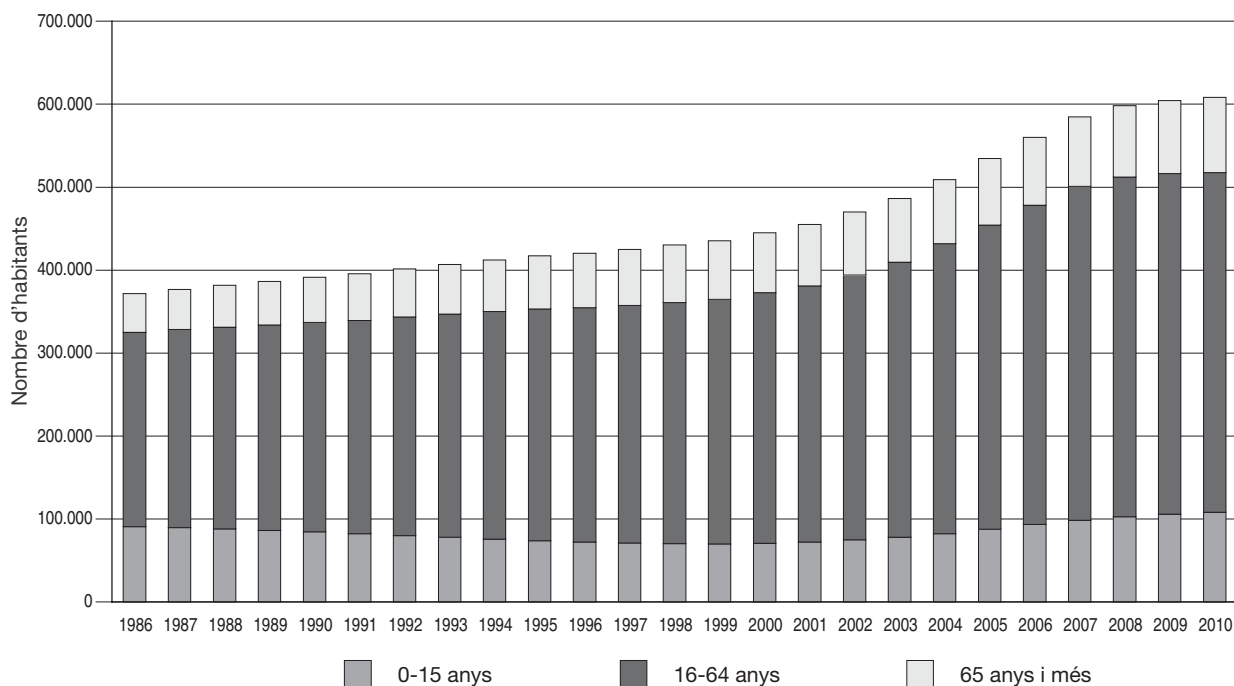

* Del 1986 al 2000, estimacions de població intercensals. Del 2001 al 2010, estimacions de població postcensals.

3.04 Estimacions de població postcensals. 2010. Àmbit del Pla territorial: Terres de l'Ebre

Edats	1 de juliol			31 de desembre		
	total	homes	dones	total	homes	dones
De 0 a 4 anys	1.884	976	908	1.845	961	884
De 5 a 9 anys	7.675	4.009	3.666	7.760	4.038	3.722
De 10 a 14 anys	8.758	4.565	4.193	8.817	4.605	4.212
De 15 a 19 anys	8.449	4.350	4.099	8.485	4.395	4.090
De 20 a 24 anys	8.467	4.397	4.070	8.486	4.375	4.111
De 25 a 29 anys	10.486	5.347	5.139	10.181	5.183	4.998
De 30 a 34 anys	13.435	7.252	6.183	13.014	6.993	6.021
De 35 a 39 anys	15.833	8.708	7.125	15.741	8.640	7.101
De 40 a 44 anys	14.812	8.182	6.630	14.900	8.250	6.650
De 45 a 49 anys	13.906	7.408	6.498	13.958	7.425	6.533
De 50 a 54 anys	13.107	6.839	6.268	13.167	6.865	6.302
De 55 a 59 anys	11.919	6.126	5.793	12.034	6.184	5.850
De 60 a 64 anys	10.588	5.302	5.286	10.693	5.332	5.361
De 65 a 69 anys	10.215	5.100	5.115	10.228	5.137	5.091
De 70 a 74 anys	8.981	4.455	4.526	8.883	4.382	4.501
De 75 a 79 anys	7.592	3.656	3.936	7.691	3.705	3.986
De 80 a 84 anys	8.215	3.719	4.496	8.161	3.721	4.440
De 85 a 89 anys	6.582	2.827	3.755	6.707	2.869	3.838
De 90 a 94 anys	3.843	1.515	2.328	3.900	1.534	2.366
De 95 a 99 anys	1.324	433	891	1.384	457	927
De 100 anys i més	339	116	223	344	113	231
Total	186.410	95.282	91.128	186.379	95.164	91.215

Evolució de la distribució de la població segons els grans grups d'edat. 1986-2010*.

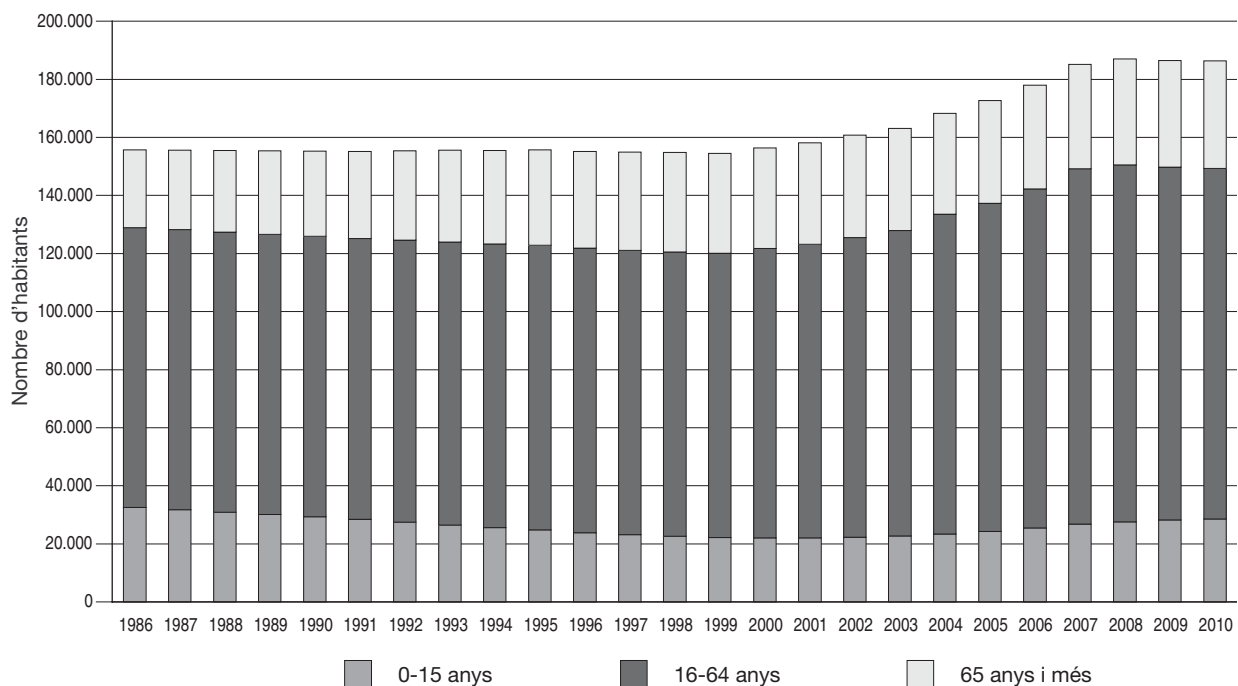

* Del 1986 al 2000, estimacions de població intercensals. Del 2001 al 2010, estimacions de població postcensals.

3.05 Estimacions de població postcensals. 2010. Àmbit del Pla territorial: Ponent

Edats	1 de juliol			31 de desembre		
	total	homes	dones	total	homes	dones
De 0 anys	4.233	2.210	2.023	4.169	2.152	2.017
D'1 a 4 anys	16.460	8.462	7.998	16.762	8.667	8.095
De 5 a 9 anys	18.250	9.373	8.877	18.493	9.475	9.018
De 10 a 14 anys	16.293	8.437	7.856	16.496	8.517	7.979
De 15 a 19 anys	16.681	8.639	8.042	16.649	8.640	8.009
De 20 a 24 anys	20.410	10.365	10.045	20.133	10.172	9.961
De 25 a 29 anys	25.564	13.536	12.028	24.871	13.100	11.771
De 30 a 34 anys	31.950	17.361	14.589	31.746	17.195	14.551
De 35 a 39 anys	30.196	16.264	13.932	30.394	16.406	13.988
De 40 a 44 anys	28.279	15.275	13.004	28.547	15.385	13.162
De 45 a 49 anys	26.566	13.873	12.693	26.843	14.071	12.772
De 50 a 54 anys	22.714	11.721	10.993	23.134	11.891	11.243
De 55 a 59 anys	19.290	9.771	9.519	19.484	9.883	9.601
De 60 a 64 anys	17.343	8.421	8.922	17.453	8.485	8.968
De 65 a 69 anys	14.888	7.105	7.783	14.997	7.201	7.796
De 70 a 74 anys	12.475	5.694	6.781	12.396	5.634	6.762
De 75 a 79 anys	14.216	6.233	7.983	14.079	6.182	7.897
De 80 a 84 anys	11.620	4.821	6.799	11.723	4.872	6.851
De 85 a 89 anys	6.938	2.650	4.288	7.089	2.722	4.367
De 90 a 94 anys	2.368	725	1.643	2.491	747	1.744
De 95 anys i més	434	163	271	421	160	261
Total	357.168	181.099	176.069	358.370	181.557	176.813

Evolució de la distribució de la població segons els grans grups d'edat. 1986-2010*

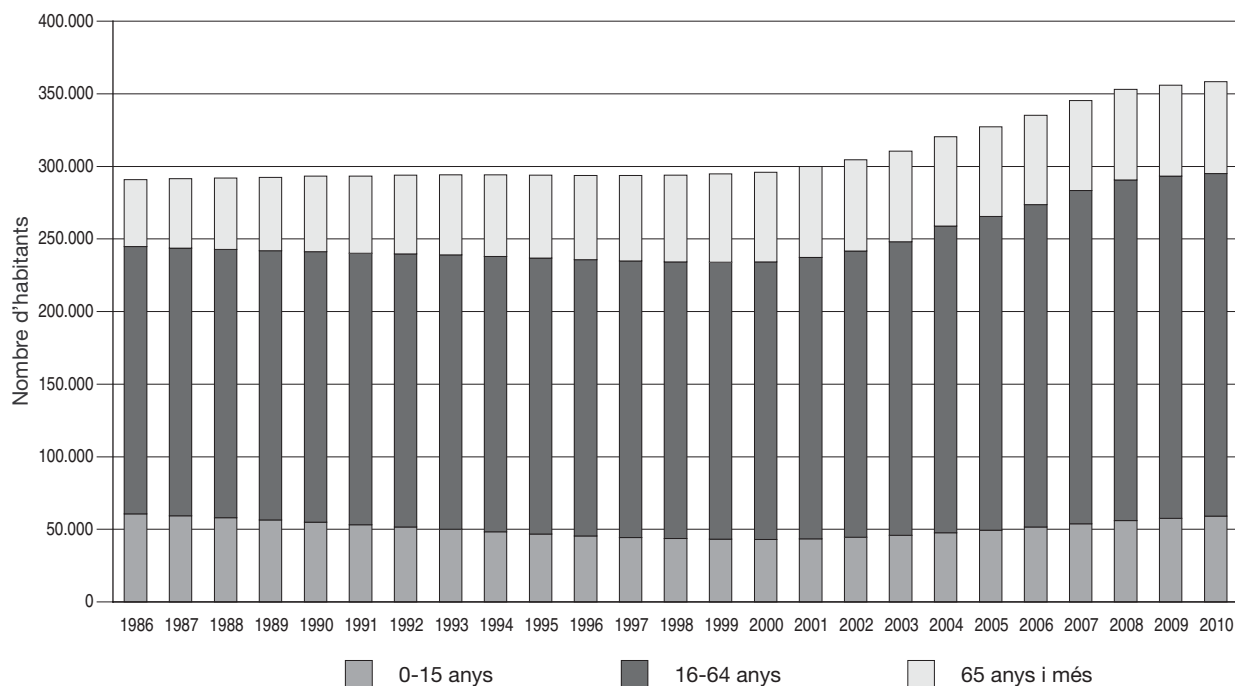

* Del 1986 al 2000, estimacions de població intercensals. Del 2001 al 2010, estimacions de població postcensals.

3.06 Estimacions de població postcensals. 2010. Àmbit del Pla territorial: Comarques Centrals

Edats	1 de juliol			31 de desembre		
	total	homes	dones	total	homes	dones
De 0 anys	6.095	3.153	2.942	6.117	3.153	2.964
D'1 a 4 anys	24.698	12.834	11.864	24.767	12.862	11.905
De 5 a 9 anys	27.335	14.119	13.216	27.783	14.370	13.413
De 10 a 14 anys	24.245	12.586	11.659	24.512	12.759	11.753
De 15 a 19 anys	23.325	12.043	11.282	23.278	12.005	11.273
De 20 a 24 anys	25.952	13.148	12.804	25.605	12.954	12.651
De 25 a 29 anys	34.346	17.447	16.899	33.000	16.678	16.322
De 30 a 34 anys	44.987	23.678	21.309	44.385	23.291	21.094
De 35 a 39 anys	43.635	23.335	20.300	44.082	23.436	20.646
De 40 a 44 anys	39.022	20.706	18.316	39.192	20.836	18.356
De 45 a 49 anys	37.469	19.385	18.084	37.557	19.500	18.057
De 50 a 54 anys	34.369	17.489	16.880	34.954	17.754	17.200
De 55 a 59 anys	28.911	14.612	14.299	29.244	14.757	14.487
De 60 a 64 anys	25.863	12.805	13.058	25.953	12.886	13.067
De 65 a 69 anys	21.412	10.114	11.298	21.547	10.194	11.353
De 70 a 74 anys	18.156	8.216	9.940	18.177	8.230	9.947
De 75 a 79 anys	20.231	8.615	11.616	20.160	8.628	11.532
De 80 a 84 anys	15.500	6.129	9.371	15.743	6.194	9.549
De 85 a 89 anys	9.128	3.227	5.901	9.398	3.361	6.037
De 90 a 94 anys	3.022	843	2.179	3.113	863	2.250
De 95 anys i més	663	135	528	675	143	532
Total	508.364	254.619	253.745	509.242	254.854	254.388

Evolució de la distribució de la població segons els grans grups d'edat. 1986-2010*.

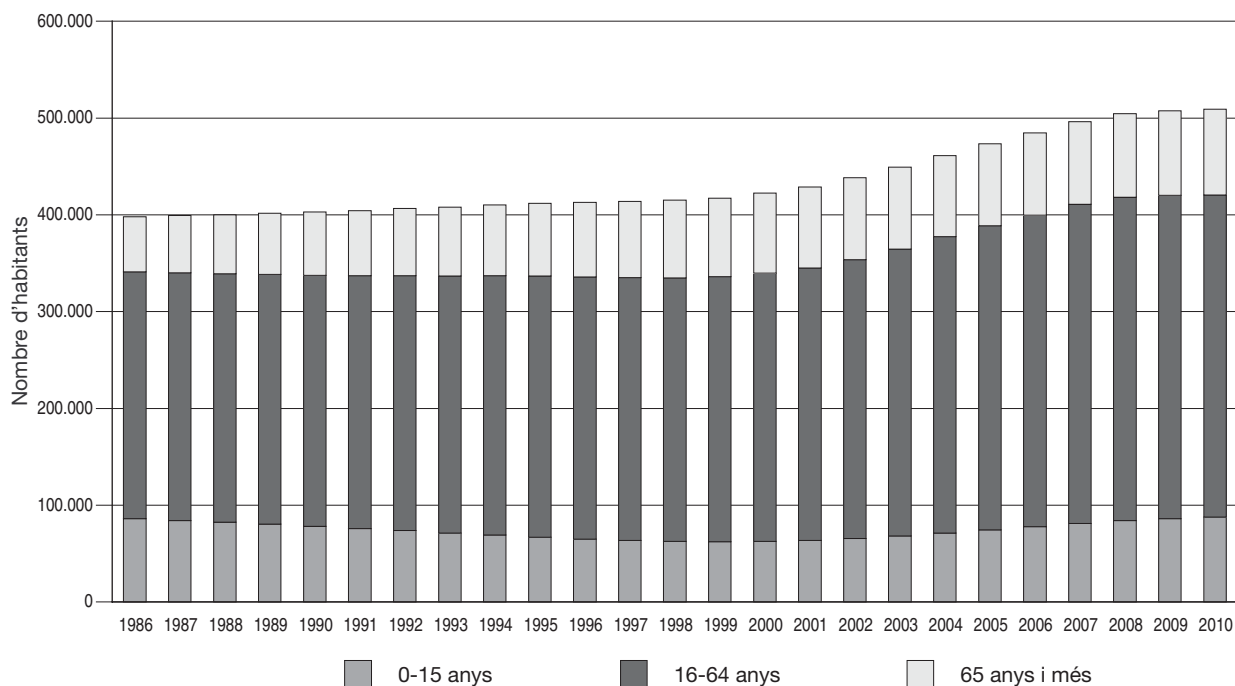

* Del 1986 al 2000, estimacions de població intercensals. Del 2001 al 2010, estimacions de població postcensals.

3.07 Estimacions de població postcensals. 2010. Àmbit del Pla territorial: Alt Pirineu i Aran

Edats	1 de juliol			31 de desembre		
	total	homes	dones	total	homes	dones
De 0 anys	677	354	323	694	374	320
D'1 a 4 anys	2.823	1.420	1.403	2.781	1.389	1.392
De 5 a 9 anys	3.153	1.658	1.495	3.195	1.689	1.506
De 10 a 14 anys	3.084	1.628	1.456	3.139	1.648	1.491
De 15 a 19 anys	3.101	1.623	1.478	3.102	1.630	1.472
De 20 a 24 anys	3.940	2.040	1.900	3.890	2.024	1.866
De 25 a 29 anys	5.269	2.805	2.464	5.242	2.850	2.392
De 30 a 34 anys	6.522	3.510	3.012	6.488	3.477	3.011
De 35 a 39 anys	6.296	3.389	2.907	6.370	3.414	2.956
De 40 a 44 anys	5.943	3.180	2.763	5.937	3.189	2.748
De 45 a 49 anys	5.829	3.077	2.752	5.842	3.066	2.776
De 50 a 54 anys	5.373	2.894	2.479	5.443	2.933	2.510
De 55 a 59 anys	4.381	2.437	1.944	4.468	2.491	1.977
De 60 a 64 anys	3.764	1.905	1.859	3.777	1.912	1.865
De 65 a 69 anys	3.016	1.494	1.522	3.043	1.499	1.544
De 70 a 74 anys	2.572	1.198	1.374	2.533	1.194	1.339
De 75 a 79 anys	3.092	1.386	1.706	3.058	1.349	1.709
De 80 a 84 anys	2.477	1.138	1.339	2.520	1.160	1.360
De 85 a 89 anys	1.569	659	910	1.590	677	913
De 90 a 94 anys	603	207	396	618	208	410
De 95 anys i més	212	76	136	221	82	139
Total	73.696	38.078	35.618	73.951	38.255	35.696

Evolució de la distribució de la població segons els grans grups d'edat. 1986-2010*.

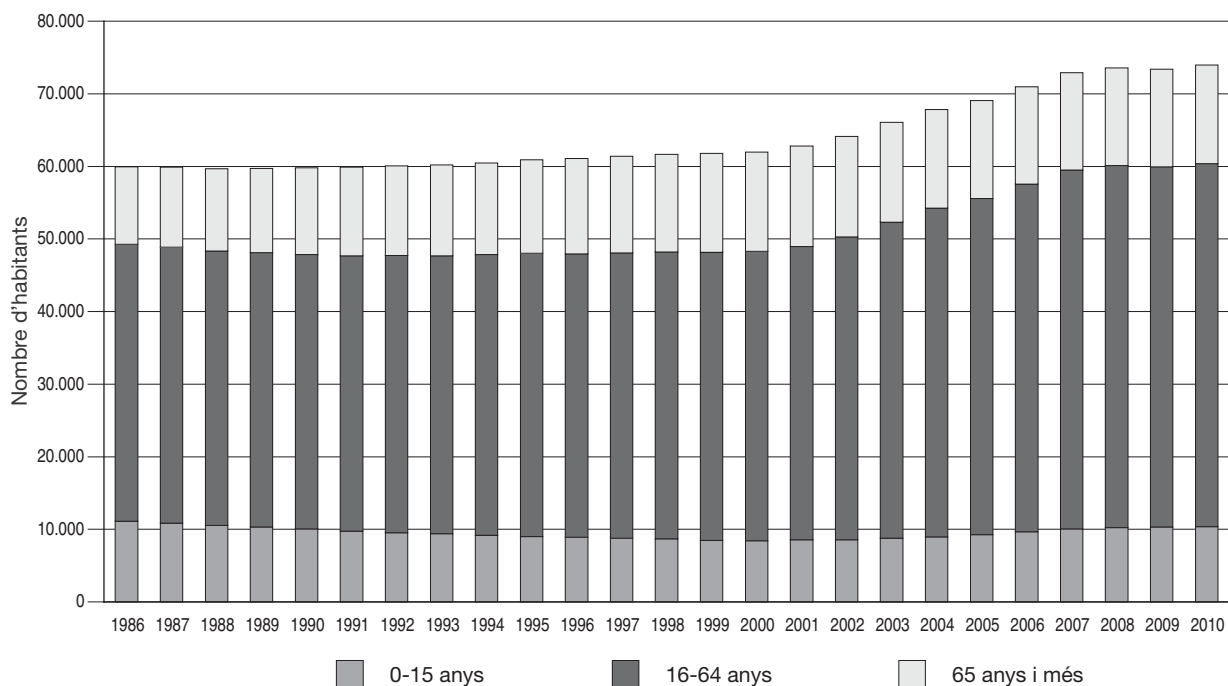

* Del 1986 al 2000, estimacions de població intercensals. Del 2001 al 2010, estimacions de població postcensals.

4.01 Estimacions de població postcensals. 2010. Província: Barcelona

Edats	1 de juliol			31 de desembre		
	total	homes	dones	total	homes	dones
De 0 anys	61.566	31.955	29.611	61.380	31.846	29.534
D'1 a 4 anys	250.982	129.659	121.323	251.908	130.205	121.703
De 5 a 9 anys	283.196	145.743	137.453	286.971	147.829	139.142
De 10 a 14 anys	249.122	128.968	120.154	252.904	130.970	121.934
De 15 a 19 anys	241.929	124.974	116.955	241.826	124.927	116.899
De 20 a 24 anys	282.989	143.866	139.123	278.477	141.609	136.868
De 25 a 29 anys	389.360	197.666	191.694	378.644	191.544	187.100
De 30 a 34 anys	502.465	259.269	243.196	494.373	254.412	239.961
De 35 a 39 anys	499.819	259.429	240.390	504.882	261.720	243.162
De 40 a 44 anys	440.220	225.375	214.845	444.007	227.550	216.457
De 45 a 49 anys	393.505	196.524	196.981	397.385	198.673	198.712
De 50 a 54 anys	352.007	171.265	180.742	355.588	173.078	182.510
De 55 a 59 anys	307.954	147.548	160.406	310.537	148.804	161.733
De 60 a 64 anys	293.902	139.132	154.770	292.219	138.115	154.104
De 65 a 69 anys	245.578	114.609	130.969	246.955	115.025	131.930
De 70 a 74 anys	200.725	90.209	110.516	203.606	91.927	111.679
De 75 a 79 anys	198.404	83.135	115.269	198.625	83.472	115.153
De 80 a 84 anys	146.314	54.895	91.419	148.609	55.918	92.691
De 85 a 89 anys	85.303	27.436	57.867	87.443	28.329	59.114
De 90 a 94 anys	29.044	7.216	21.828	30.237	7.554	22.683
De 95 anys i més	6.809	1.315	5.494	6.834	1.290	5.544
Total	5.461.193	2.680.188	2.781.005	5.473.410	2.684.797	2.788.613

Evolució de la distribució de la població segons els grans grups d'edat. 1986-2010*.

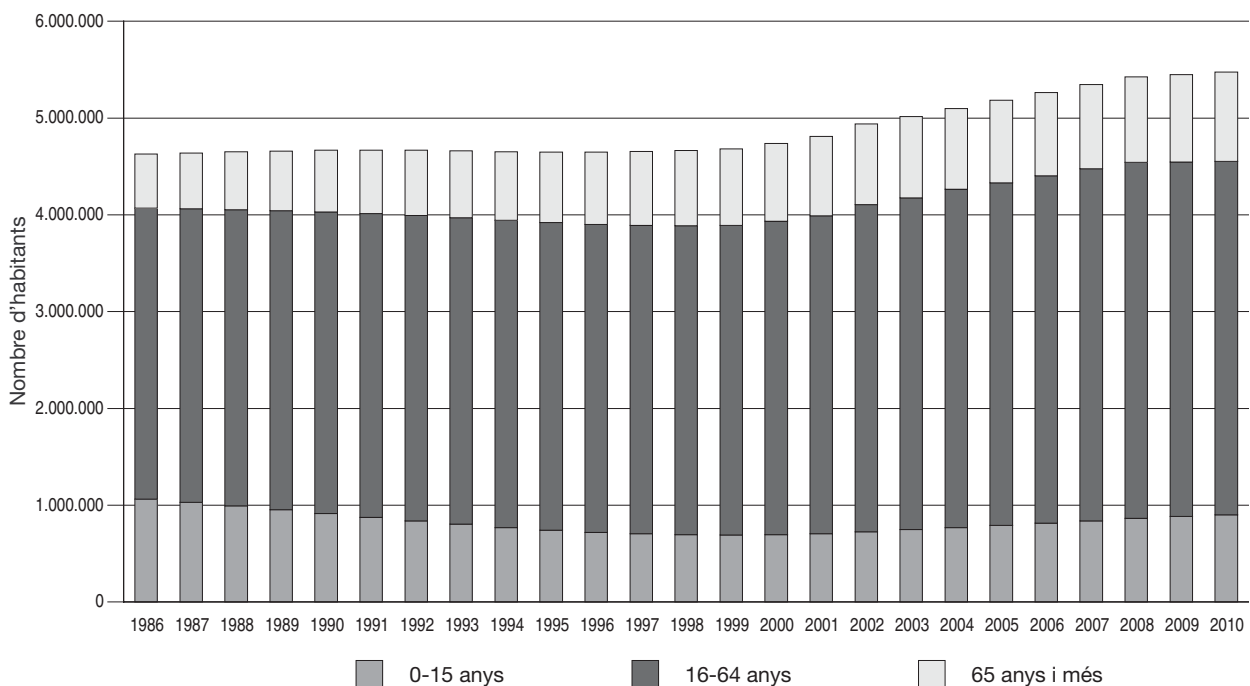

* Del 1986 al 2000, estimacions de població intercensals. Del 2001 al 2010, estimacions de població postcensals.

4.02 Estimacions de població postcensals. 2010. Província: Girona

Edats	1 de juliol			31 de desembre		
	total	homes	dones	total	homes	dones
De 0 anys	8.924	4.612	4.312	8.916	4.558	4.358
D'1 a 4 anys	35.606	18.350	17.256	36.070	18.605	17.465
De 5 a 9 anys	39.089	20.077	19.012	39.602	20.356	19.246
De 10 a 14 anys	35.182	18.312	16.870	35.674	18.551	17.123
De 15 a 19 anys	35.448	18.607	16.841	35.483	18.659	16.824
De 20 a 24 anys	40.561	20.647	19.914	39.924	20.325	19.599
De 25 a 29 anys	53.521	27.526	25.995	51.914	26.566	25.348
De 30 a 34 anys	66.666	35.108	31.558	66.142	34.643	31.499
De 35 a 39 anys	64.129	34.039	30.090	64.602	34.194	30.408
De 40 a 44 anys	58.521	30.774	27.747	58.758	30.912	27.846
De 45 a 49 anys	53.946	27.789	26.157	54.340	27.999	26.341
De 50 a 54 anys	47.895	24.144	23.751	48.515	24.410	24.105
De 55 a 59 anys	41.013	20.677	20.336	41.530	21.003	20.527
De 60 a 64 anys	36.905	18.282	18.623	37.098	18.279	18.819
De 65 a 69 anys	30.111	14.674	15.437	30.142	14.725	15.417
De 70 a 74 anys	24.520	11.520	13.000	24.762	11.663	13.099
De 75 a 79 anys	25.301	11.182	14.119	25.202	11.161	14.041
De 80 a 84 anys	19.084	7.705	11.379	19.386	7.810	11.576
De 85 a 89 anys	11.335	4.042	7.293	11.523	4.102	7.421
De 90 a 94 anys	3.762	1.091	2.671	3.926	1.131	2.795
De 95 anys i més	952	320	632	956	317	639
Total	732.471	369.478	362.993	734.465	369.969	364.496

Evolució de la distribució de la població segons els grans grups d'edat. 1986-2010*.

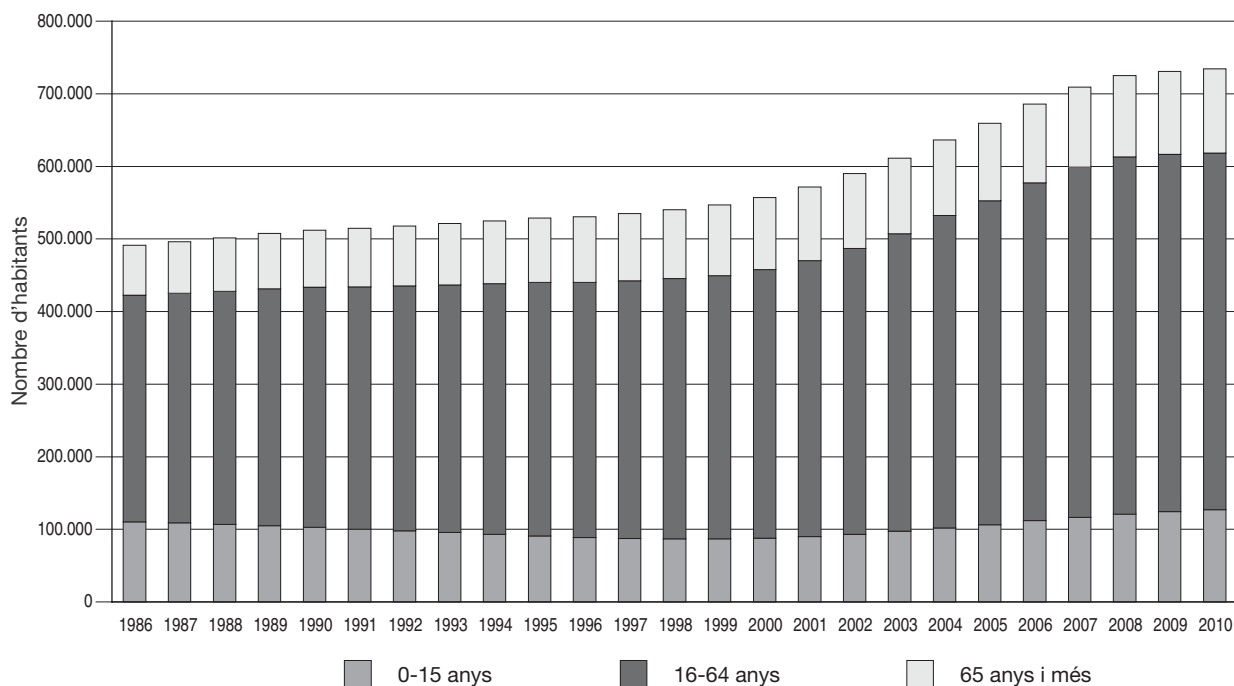

* Del 1986 al 2000, estimacions de població intercensals. Del 2001 al 2010, estimacions de població postcensals.

4.03 Estimacions de població postcensals. 2010. Província: Lleida

Edats	1 de juliol			31 de desembre		
	total	homes	dones	total	homes	dones
De 0 anys	4.933	2.580	2.353	4.875	2.532	2.343
D'1 a 4 anys	19.353	9.948	9.405	19.583	10.124	9.459
De 5 a 9 anys	21.442	11.029	10.413	21.672	11.115	10.557
De 10 a 14 anys	19.428	10.065	9.363	19.634	10.140	9.494
De 15 a 19 anys	19.862	10.293	9.569	19.816	10.288	9.528
De 20 a 24 anys	24.391	12.418	11.973	24.047	12.196	11.851
De 25 a 29 anys	30.692	16.247	14.445	29.892	15.803	14.089
De 30 a 34 anys	38.312	20.774	17.538	38.016	20.520	17.496
De 35 a 39 anys	36.356	19.587	16.769	36.617	19.774	16.843
De 40 a 44 anys	34.070	18.378	15.692	34.297	18.457	15.840
De 45 a 49 anys	32.247	16.863	15.384	32.544	17.074	15.470
De 50 a 54 anys	28.013	14.568	13.445	28.520	14.773	13.747
De 55 a 59 anys	23.575	12.136	11.439	23.861	12.309	11.552
De 60 a 64 anys	21.096	10.327	10.769	21.275	10.436	10.839
De 65 a 69 anys	17.938	8.612	9.326	18.120	8.717	9.403
De 70 a 74 anys	15.145	6.950	8.195	15.068	6.904	8.164
De 75 a 79 anys	17.410	7.676	9.734	17.295	7.626	9.669
De 80 a 84 anys	14.189	6.000	8.189	14.363	6.094	8.269
De 85 a 89 anys	8.531	3.313	5.218	8.717	3.400	5.317
De 90 a 94 anys	2.992	937	2.055	3.144	969	2.175
De 95 anys i més	638	227	411	643	234	409
Total	430.613	218.928	211.685	431.999	219.485	212.514

Evolució de la distribució de la població segons els grans grups d'edat. 1986-2010*.

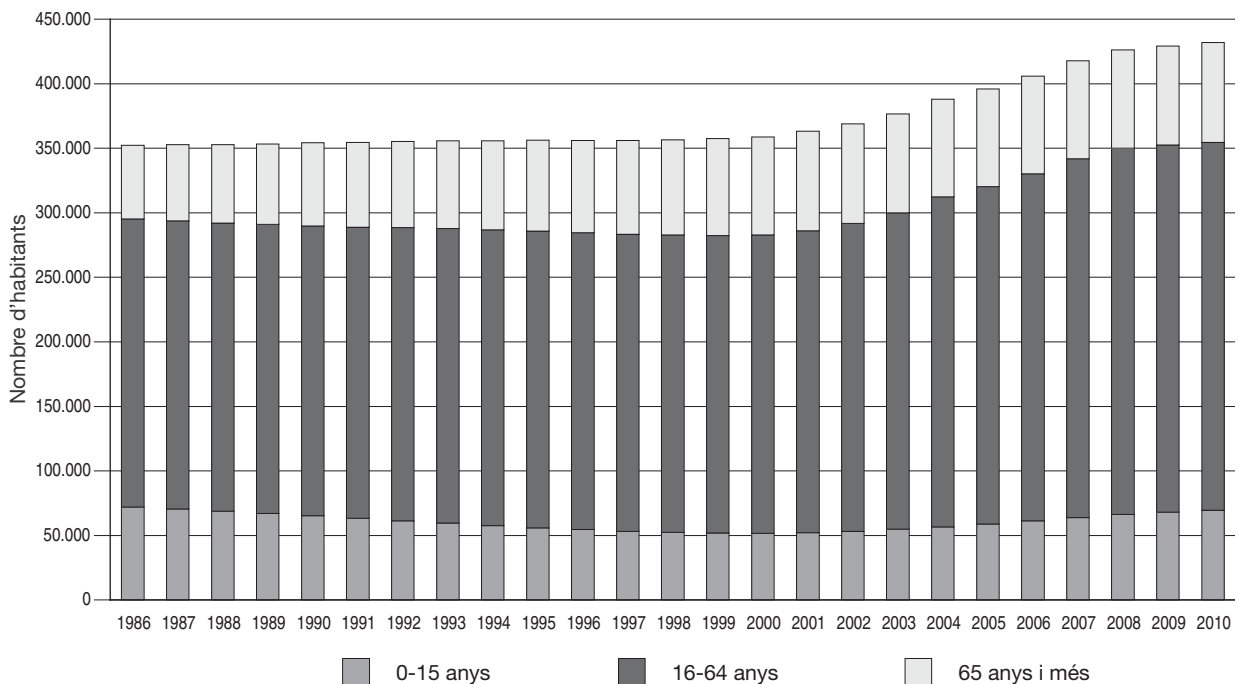

* Del 1986 al 2000, estimacions de població intercensals. Del 2001 al 2010, estimacions de població postcensals.

4.04 Estimacions de població postcensals. 2010. Província: Tarragona

Edats	1 de juliol			31 de desembre		
	total	homes	dones	total	homes	dones
De 0 anys	9.425	4.894	4.531	9.358	4.877	4.481
D'1 a 4 anys	38.372	19.898	18.474	38.595	20.007	18.588
De 5 a 9 anys	42.491	21.897	20.594	43.051	22.230	20.821
De 10 a 14 anys	37.664	19.319	18.345	38.198	19.618	18.580
De 15 a 19 anys	37.315	19.166	18.149	37.302	19.139	18.163
De 20 a 24 anys	44.190	22.323	21.867	43.263	21.790	21.473
De 25 a 29 anys	58.210	30.111	28.099	56.365	29.014	27.351
De 30 a 34 anys	73.467	39.094	34.373	72.760	38.588	34.172
De 35 a 39 anys	69.654	37.506	32.148	70.354	37.798	32.556
De 40 a 44 anys	63.126	33.467	29.659	63.585	33.734	29.851
De 45 a 49 anys	56.697	29.086	27.611	57.073	29.279	27.794
De 50 a 54 anys	50.551	25.670	24.881	51.177	25.996	25.181
De 55 a 59 anys	44.164	22.053	22.111	44.745	22.291	22.454
De 60 a 64 anys	41.172	20.511	20.661	41.186	20.582	20.604
De 65 a 69 anys	34.198	16.823	17.375	34.262	16.786	17.476
De 70 a 74 anys	27.391	13.006	14.385	27.916	13.298	14.618
De 75 a 79 anys	27.114	12.085	15.029	27.155	12.173	14.982
De 80 a 84 anys	20.532	8.463	12.069	20.932	8.608	12.324
De 85 a 89 anys	12.009	4.420	7.589	12.271	4.531	7.740
De 90 a 94 anys	4.087	1.246	2.841	4.272	1.305	2.967
De 95 anys i més	941	321	620	938	322	616
Total	792.770	401.359	391.411	794.758	401.966	392.792

Evolució de la distribució de la població segons els grans grups d'edat. 1986-2010*.

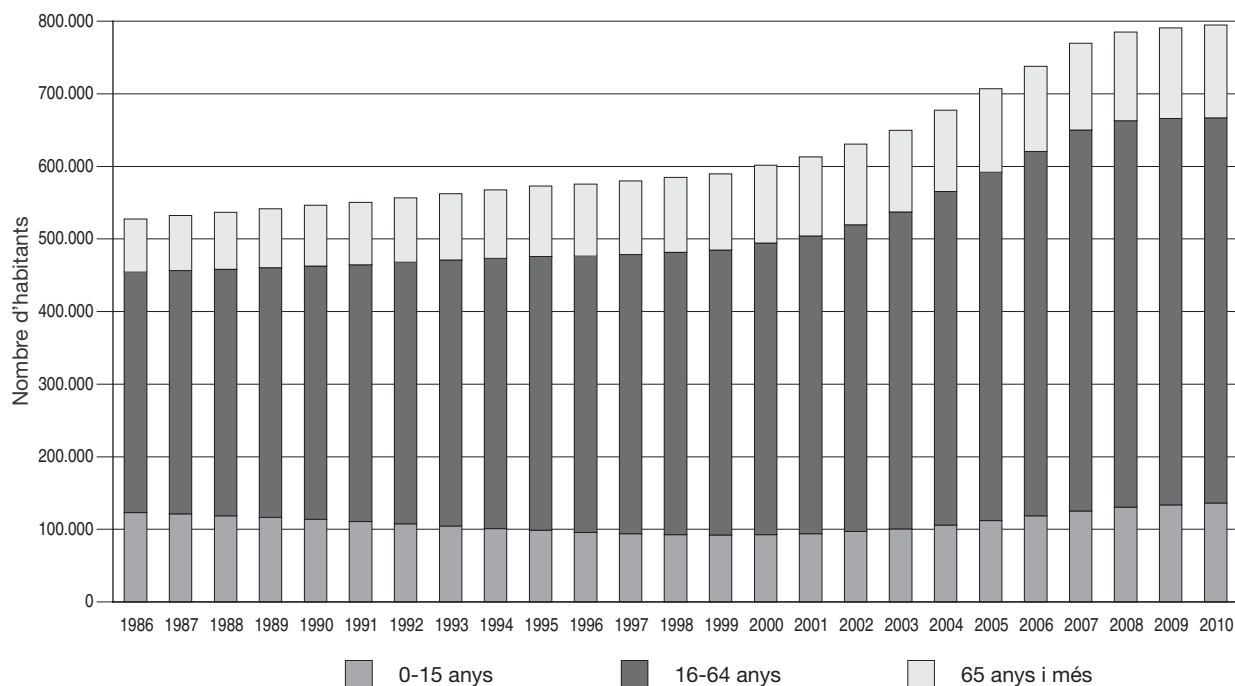

* Del 1986 al 2000, estimacions de població intercensals. Del 2001 al 2010, estimacions de població postcensals.

5.01 Estimacions de població postcensals. 2010. Municipi: Badalona

Edats	1 de juliol			31 de desembre		
	total	homes	dones	total	homes	dones
De 0 anys	2.597	1.349	1.248	2.582	1.375	1.207
D'1 a 4 anys	10.283	5.329	4.954	10.473	5.432	5.041
De 5 a 9 anys	10.895	5.673	5.222	11.135	5.798	5.337
De 10 a 14 anys	9.705	5.090	4.615	9.835	5.170	4.665
De 15 a 19 anys	9.918	5.235	4.683	9.959	5.258	4.701
De 20 a 24 anys	11.789	6.217	5.572	11.579	6.074	5.505
De 25 a 29 anys	14.998	7.845	7.153	14.599	7.641	6.958
De 30 a 34 anys	18.839	9.905	8.934	18.559	9.748	8.811
De 35 a 39 anys	18.379	9.521	8.858	18.509	9.589	8.920
De 40 a 44 anys	16.505	8.501	8.004	16.706	8.568	8.138
De 45 a 49 anys	14.651	7.288	7.363	14.768	7.358	7.410
De 50 a 54 anys	13.870	6.667	7.203	13.876	6.663	7.213
De 55 a 59 anys	13.147	6.340	6.807	13.267	6.364	6.903
De 60 a 64 anys	12.106	5.799	6.307	12.032	5.759	6.273
De 65 a 69 anys	9.564	4.566	4.998	9.674	4.632	5.042
De 70 a 74 anys	7.709	3.412	4.297	7.812	3.444	4.368
De 75 a 79 anys	7.160	2.936	4.224	7.176	2.974	4.202
De 80 a 84 anys	5.195	1.984	3.211	5.298	2.025	3.273
De 85 a 89 anys	2.745	875	1.870	2.816	896	1.920
De 90 a 94 anys	859	193	666	912	210	702
De 95 anys i més	167	17	150	156	14	142
Total	211.081	104.742	106.339	211.723	104.992	106.731

Evolució de la distribució de la població segons els grans grups d'edat. 1986-2010*.

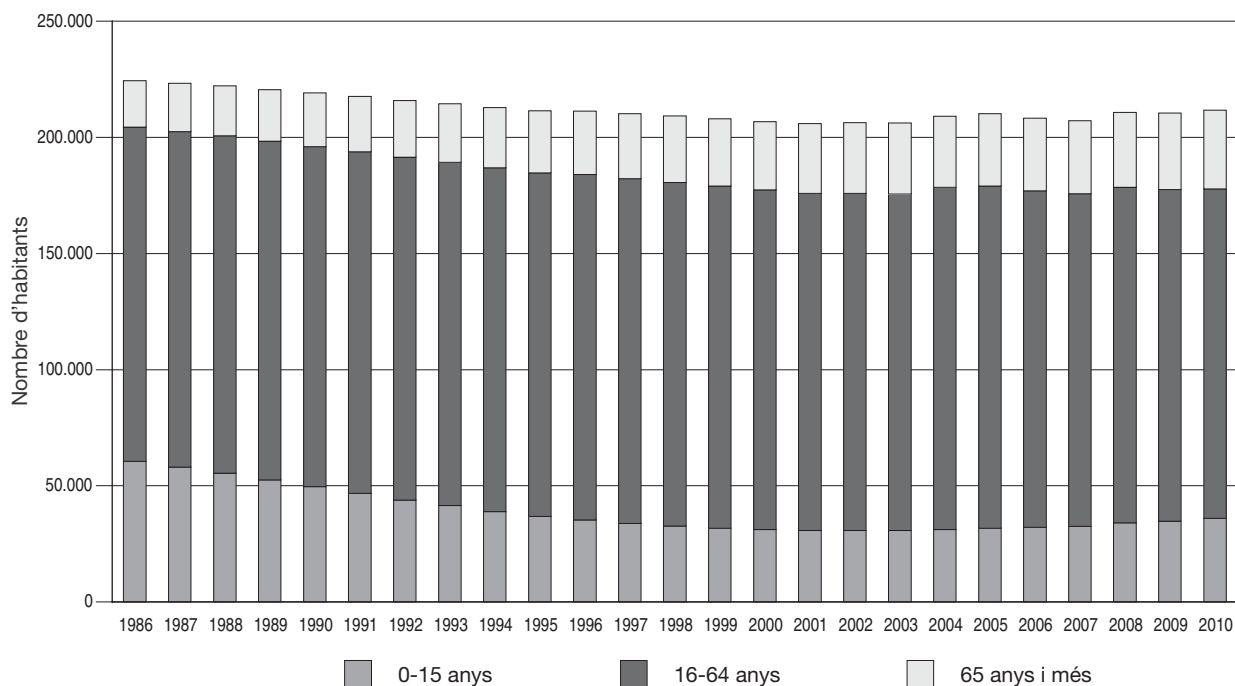

* Del 1986 al 2000, estimacions de població intercensals. Del 2001 al 2010, estimacions de població postcensals.

5.02 Estimacions de població postcensals. 2010. Municipi: Barcelona

Edats	1 de juliol			31 de desembre		
	total	homes	dones	total	homes	dones
De 0 anys	14.966	7.707	7.259	15.069	7.755	7.314
D'1 a 4 anys	59.360	30.666	28.694	59.378	30.728	28.650
De 5 a 9 anys	66.451	34.047	32.404	66.864	34.219	32.645
De 10 a 14 anys	62.980	32.489	30.491	63.856	32.984	30.872
De 15 a 19 anys	61.876	31.798	30.078	61.839	31.734	30.105
De 20 a 24 anys	79.721	40.315	39.406	78.538	39.755	38.783
De 25 a 29 anys	120.936	60.658	60.278	118.224	59.162	59.062
De 30 a 34 anys	146.520	74.858	71.662	144.366	73.590	70.776
De 35 a 39 anys	139.726	71.418	68.308	141.081	72.097	68.984
De 40 a 44 anys	120.616	60.336	60.280	120.942	60.660	60.282
De 45 a 49 anys	112.902	54.653	58.249	113.470	54.975	58.495
De 50 a 54 anys	103.385	48.696	54.689	103.929	49.025	54.904
De 55 a 59 anys	92.015	41.918	50.097	92.307	42.069	50.238
De 60 a 64 anys	92.742	41.791	50.951	91.839	41.265	50.574
De 65 a 69 anys	80.700	36.106	44.594	80.667	35.989	44.678
De 70 a 74 anys	68.439	29.282	39.157	68.877	29.644	39.233
De 75 a 79 anys	72.312	28.937	43.375	71.739	28.798	42.941
De 80 a 84 anys	56.950	20.282	36.668	57.533	20.536	36.997
De 85 a 89 anys	34.150	10.458	23.692	34.845	10.763	24.082
De 90 a 94 anys	11.814	2.775	9.039	12.210	2.876	9.334
De 95 anys i més	2.277	387	1.890	2.269	372	1.897
Total	1.600.838	759.577	841.261	1.599.842	758.996	840.846

Evolució de la distribució de la població segons els grans grups d'edat. 1986-2010*.

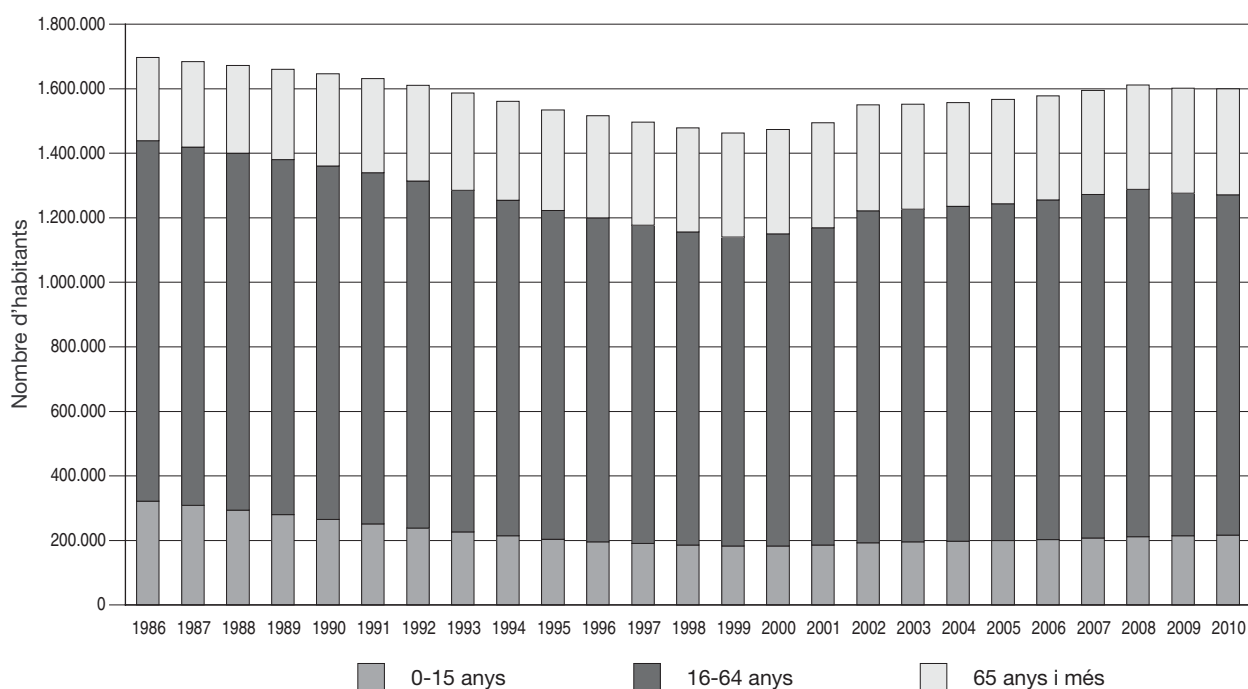

* Del 1986 al 2000, estimacions de població intercensals. Del 2001 al 2010, estimacions de població postcensals.

5.03 Estimacions de població postcensals. 2010. Municipi: Castelldefels

Edats	1 de juliol			31 de desembre		
	total	homes	dones	total	homes	dones
De 0 anys	750	376	374	735	366	369
D'1 a 4 anys	3.149	1.646	1.503	3.157	1.634	1.523
De 5 a 9 anys	4.272	2.192	2.080	4.384	2.271	2.113
De 10 a 14 anys	2.823	1.444	1.379	2.842	1.439	1.403
De 15 a 19 anys	2.662	1.359	1.303	2.677	1.378	1.299
De 20 a 24 anys	3.230	1.601	1.629	3.144	1.571	1.573
De 25 a 29 anys	4.419	2.212	2.207	4.334	2.140	2.194
De 30 a 34 anys	5.872	2.975	2.897	5.796	2.916	2.880
De 35 a 39 anys	6.621	3.366	3.255	6.697	3.401	3.296
De 40 a 44 anys	5.737	2.960	2.777	5.883	3.035	2.848
De 45 a 49 anys	4.623	2.368	2.255	4.737	2.417	2.320
De 50 a 54 anys	3.667	1.869	1.798	3.729	1.913	1.816
De 55 a 59 anys	3.086	1.503	1.583	3.120	1.515	1.605
De 60 a 64 anys	2.858	1.409	1.449	2.899	1.436	1.463
De 65 a 69 anys	2.103	1.033	1.070	2.199	1.084	1.115
De 70 a 74 anys	1.700	781	919	1.688	776	912
De 75 a 79 anys	1.320	571	749	1.352	581	771
De 80 a 84 anys	799	279	520	798	286	512
De 85 a 89 anys	444	87	357	474	93	381
De 90 a 94 anys	63	7	56	71	8	63
De 95 anys i més	0	0	0	0	0	0
Total	60.198	30.038	30.160	60.716	30.260	30.456

Evolució de la distribució de la població segons els grans grups d'edat. 2001-2010*.

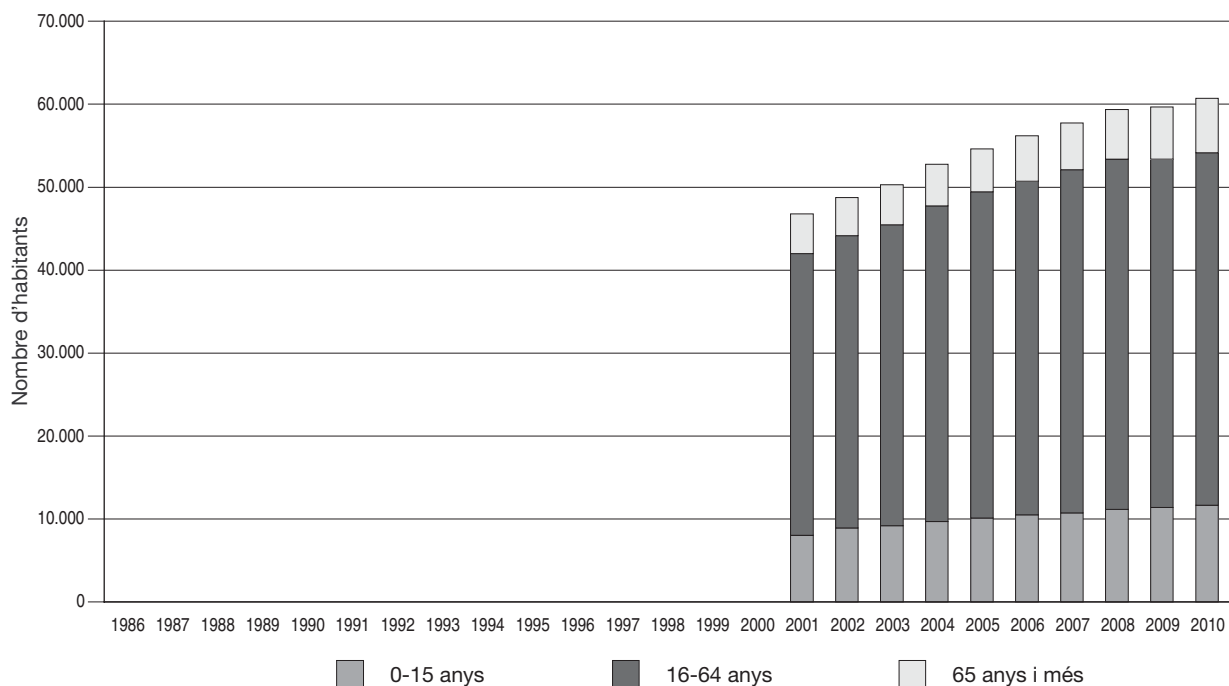

Nota: per a aquest municipi no disposem de dades per al període 1986-2000.

5.04 Estimacions de població postcensals. 2010. Municipi: Cerdanyola del Vallès

Edats	1 de juliol			31 de desembre		
	total	homes	dones	total	homes	dones
De 0 anys	572	305	267	561	298	263
D'1 a 4 anys	2.386	1.240	1.146	2.381	1.254	1.127
De 5 a 9 anys	3.072	1.581	1.491	3.093	1.595	1.498
De 10 a 14 anys	2.746	1.388	1.358	2.775	1.405	1.370
De 15 a 19 anys	2.730	1.411	1.319	2.717	1.400	1.317
De 20 a 24 anys	3.368	1.680	1.688	3.302	1.655	1.647
De 25 a 29 anys	4.170	2.126	2.044	4.053	2.066	1.987
De 30 a 34 anys	4.976	2.517	2.459	4.871	2.471	2.400
De 35 a 39 anys	4.992	2.512	2.480	4.953	2.473	2.480
De 40 a 44 anys	4.776	2.392	2.384	4.812	2.416	2.396
De 45 a 49 anys	4.458	2.192	2.266	4.457	2.179	2.278
De 50 a 54 anys	4.056	1.986	2.070	4.069	2.005	2.064
De 55 a 59 anys	3.802	1.803	1.999	3.822	1.802	2.020
De 60 a 64 anys	3.324	1.617	1.707	3.336	1.623	1.713
De 65 a 69 anys	2.589	1.260	1.329	2.621	1.274	1.347
De 70 a 74 anys	1.864	879	985	1.947	915	1.032
De 75 a 79 anys	1.552	701	851	1.581	724	857
De 80 a 84 anys	1.037	382	655	1.056	386	670
De 85 a 89 anys	628	202	426	648	215	433
De 90 a 94 anys	239	73	166	255	70	185
De 95 anys i més	77	17	60	81	17	64
Total	57.414	28.264	29.150	57.391	28.243	29.148

Evolució de la distribució de la població segons els grans grups d'edat. 1986-2010*

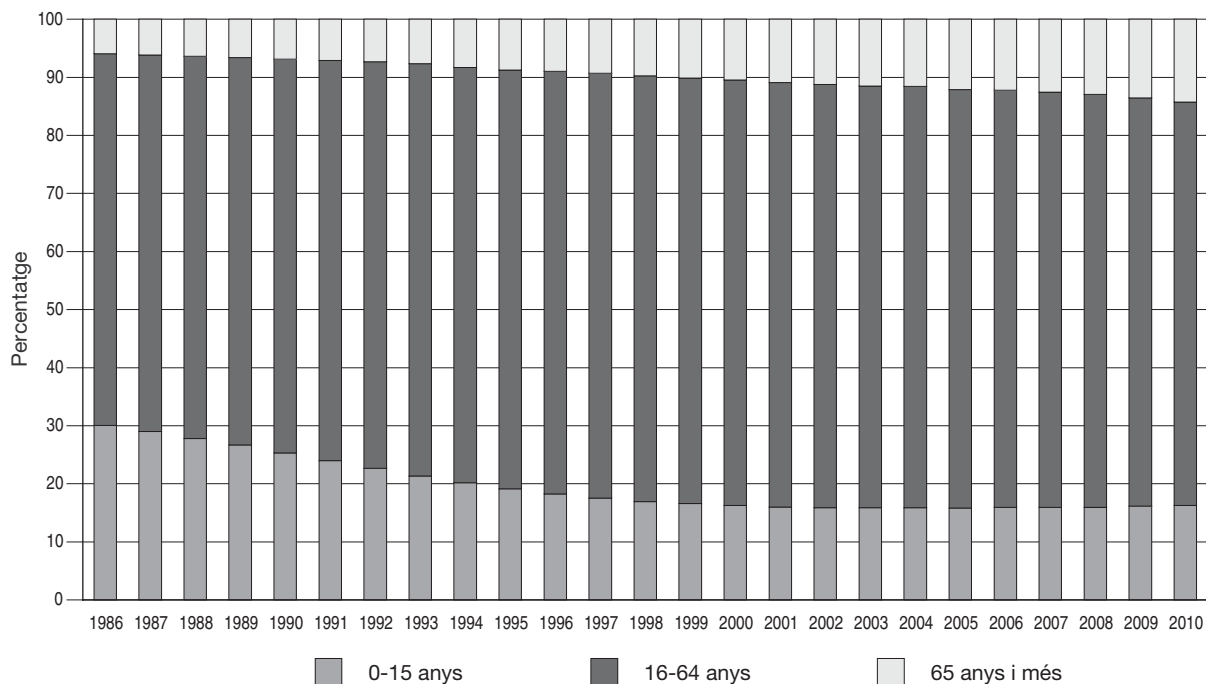

* Del 1986 al 2000, estimacions de població intercensals. Del 2001 al 2010, estimacions de població postcensals.

Nota: per tal d'evitar el trencament de la sèrie temporal produït arran de la segregació del municipi de Badia del Vallès (14/3/1994), es fan constar els percentatges dels grups d'edat en comptes dels valors absoluts.

5.05 Estimacions de població postcensals. 2010.

Municipi: Cornellà de Llobregat

Edats	1 de juliol			31 de desembre		
	total	homes	dones	total	homes	dones
De 0 anys	966	501	465	944	482	462
D'1 a 4 anys	3.734	1.895	1.839	3.755	1.907	1.848
De 5 a 9 anys	4.386	2.233	2.153	4.467	2.274	2.193
De 10 a 14 anys	3.906	2.026	1.880	3.920	2.042	1.878
De 15 a 19 anys	3.877	2.020	1.857	3.839	1.994	1.845
De 20 a 24 anys	4.503	2.325	2.178	4.430	2.275	2.155
De 25 a 29 anys	5.859	3.110	2.749	5.639	2.951	2.688
De 30 a 34 anys	7.649	3.962	3.687	7.461	3.850	3.611
De 35 a 39 anys	8.072	4.267	3.805	8.095	4.259	3.836
De 40 a 44 anys	7.245	3.767	3.478	7.356	3.837	3.519
De 45 a 49 anys	6.176	3.116	3.060	6.238	3.154	3.084
De 50 a 54 anys	5.149	2.567	2.582	5.197	2.586	2.611
De 55 a 59 anys	4.443	2.103	2.340	4.465	2.114	2.351
De 60 a 64 anys	4.930	2.275	2.655	4.814	2.215	2.599
De 65 a 69 anys	4.443	2.041	2.402	4.423	2.015	2.408
De 70 a 74 anys	3.838	1.750	2.088	3.890	1.777	2.113
De 75 a 79 anys	3.414	1.480	1.934	3.481	1.531	1.950
De 80 a 84 anys	2.133	838	1.295	2.163	839	1.324
De 85 a 89 anys	1.163	397	766	1.218	411	807
De 90 a 94 anys	383	87	296	380	87	293
De 95 anys i més	57	25	32	59	26	33
Total	86.326	42.785	43.541	86.234	42.626	43.608

Evolució de la distribució de la població segons els grans grups d'edat. 1986-2010*.

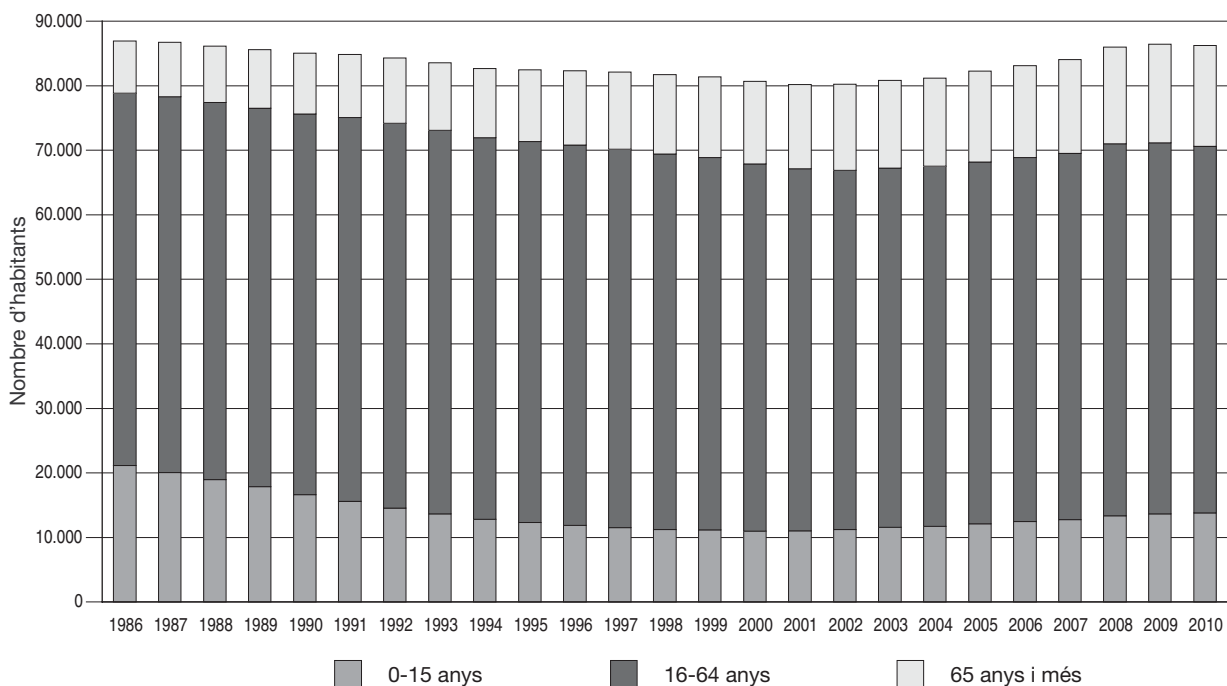

* Del 1986 al 2000, estimacions de població intercensals. Del 2001 al 2010, estimacions de població postcensals.

5.06 Estimacions de població postcensals. 2010. Municipi: Esplugues de Llobregat

Edats	1 de juliol			31 de desembre		
	total	homes	dones	total	homes	dones
De 0 anys	390	207	183	385	204	181
D'1 a 4 anys	1.679	846	833	1.701	862	839
De 5 a 9 anys	2.000	1.047	953	1.999	1.047	952
De 10 a 14 anys	1.989	1.058	931	1.973	1.043	930
De 15 a 19 anys	2.111	1.081	1.030	2.098	1.073	1.025
De 20 a 24 anys	2.582	1.281	1.301	2.530	1.264	1.266
De 25 a 29 anys	3.327	1.733	1.594	3.237	1.672	1.565
De 30 a 34 anys	3.797	1.954	1.843	3.778	1.925	1.853
De 35 a 39 anys	3.642	1.858	1.784	3.696	1.887	1.809
De 40 a 44 anys	3.295	1.607	1.688	3.296	1.620	1.676
De 45 a 49 anys	3.217	1.532	1.685	3.207	1.526	1.681
De 50 a 54 anys	3.271	1.522	1.749	3.330	1.555	1.775
De 55 a 59 anys	3.074	1.389	1.685	3.055	1.359	1.696
De 60 a 64 anys	3.133	1.470	1.663	3.110	1.465	1.645
De 65 a 69 anys	2.669	1.261	1.408	2.680	1.251	1.429
De 70 a 74 anys	2.043	975	1.068	2.102	1.021	1.081
De 75 a 79 anys	1.797	816	981	1.808	796	1.012
De 80 a 84 anys	1.044	410	634	1.100	444	656
De 85 a 89 anys	601	195	406	615	207	408
De 90 a 94 anys	223	50	173	249	54	195
De 95 anys i més	45	2	43	46	1	45
Total	45.929	22.294	23.635	45.995	22.276	23.719

Evolució de la distribució de la població segons els grans grups d'edat. 1986-2010*.

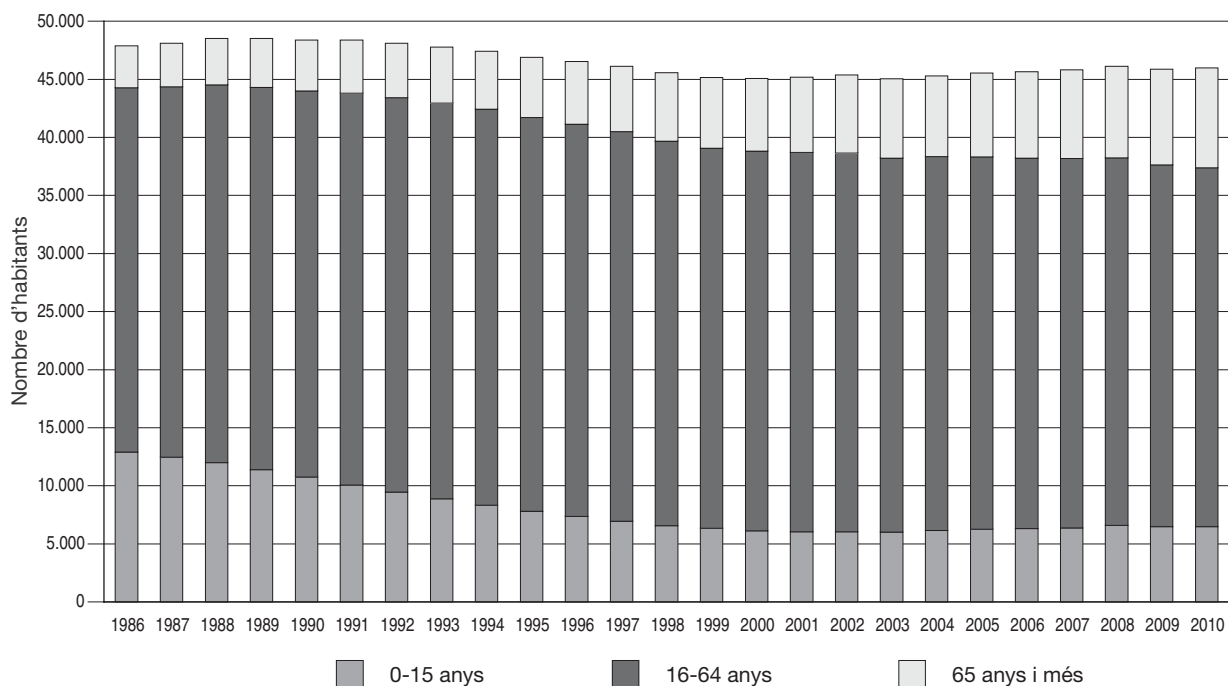

* Del 1986 al 2000, estimacions de població intercensals. Del 2001 al 2010, estimacions de població postcensals.

5.07 Estimacions de població postcensals. 2010. Municipi: Girona

Edats	1 de juliol			31 de desembre		
	total	homes	dones	total	homes	dones
De 0 anys	1.322	690	632	1.284	654	630
D'1 a 4 anys	5.020	2.574	2.446	5.109	2.621	2.488
De 5 a 9 anys	5.353	2.711	2.642	5.416	2.751	2.665
De 10 a 14 anys	4.760	2.399	2.361	4.827	2.420	2.407
De 15 a 19 anys	4.632	2.370	2.262	4.621	2.369	2.252
De 20 a 24 anys	5.555	2.670	2.885	5.458	2.614	2.844
De 25 a 29 anys	7.336	3.518	3.818	7.089	3.341	3.748
De 30 a 34 anys	9.115	4.445	4.670	8.983	4.319	4.664
De 35 a 39 anys	8.534	4.232	4.302	8.548	4.200	4.348
De 40 a 44 anys	7.283	3.556	3.727	7.302	3.547	3.755
De 45 a 49 anys	6.563	3.155	3.408	6.631	3.172	3.459
De 50 a 54 anys	5.839	2.746	3.093	5.895	2.772	3.123
De 55 a 59 anys	5.032	2.353	2.679	5.096	2.370	2.726
De 60 a 64 anys	4.198	1.974	2.224	4.238	1.976	2.262
De 65 a 69 anys	3.246	1.489	1.757	3.297	1.523	1.774
De 70 a 74 anys	2.565	1.084	1.481	2.574	1.098	1.476
De 75 a 79 anys	2.719	1.096	1.623	2.723	1.095	1.628
De 80 a 84 anys	2.179	784	1.395	2.199	793	1.406
De 85 a 89 anys	1.308	405	903	1.325	408	917
De 90 a 94 anys	487	135	352	518	134	384
De 95 anys i més	85	16	69	79	13	66
Total	93.131	44.402	48.729	93.212	44.190	49.022

Evolució de la distribució de la població segons els grans grups d'edat. 1986-2010*.

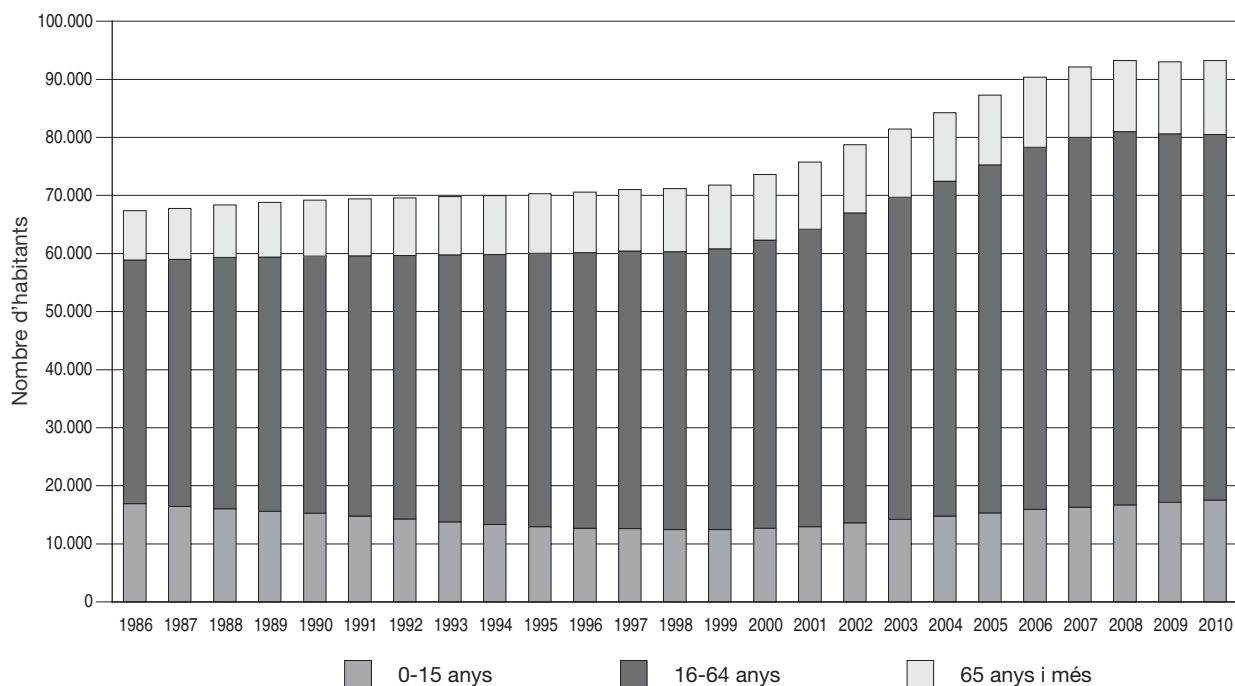

* Del 1986 al 2000, estimacions de població intercensals. Del 2001 al 2010, estimacions de població postcensals.

5.08 Estimacions de població postcensals. 2010. Municipi: Granollers

Edats	1 de juliol			31 de desembre		
	total	homes	dones	total	homes	dones
De 0 anys	719	373	346	732	370	362
D'1 a 4 anys	2.835	1.465	1.370	2.868	1.486	1.382
De 5 a 9 anys	3.077	1.601	1.476	3.112	1.622	1.490
De 10 a 14 anys	2.921	1.510	1.411	2.902	1.502	1.400
De 15 a 19 anys	3.057	1.580	1.477	3.091	1.606	1.485
De 20 a 24 anys	3.466	1.801	1.665	3.400	1.766	1.634
De 25 a 29 anys	4.575	2.466	2.109	4.476	2.385	2.091
De 30 a 34 anys	5.735	3.100	2.635	5.655	3.061	2.594
De 35 a 39 anys	5.329	2.875	2.454	5.457	2.960	2.497
De 40 a 44 anys	4.677	2.393	2.284	4.707	2.427	2.280
De 45 a 49 anys	4.387	2.133	2.254	4.370	2.115	2.255
De 50 a 54 anys	4.177	2.017	2.160	4.206	2.032	2.174
De 55 a 59 anys	3.327	1.566	1.761	3.391	1.603	1.788
De 60 a 64 anys	2.974	1.445	1.529	2.960	1.423	1.537
De 65 a 69 anys	2.365	1.115	1.250	2.394	1.136	1.258
De 70 a 74 anys	1.918	833	1.085	1.948	860	1.088
De 75 a 79 anys	1.930	797	1.133	1.945	795	1.150
De 80 a 84 anys	1.433	547	886	1.437	549	888
De 85 a 89 anys	809	259	550	844	267	577
De 90 a 94 anys	257	51	206	267	62	205
De 95 anys i més	54	4	50	62	2	60
Total	60.022	29.931	30.091	60.224	30.029	30.195

Evolució de la distribució de la població segons els grans grups d'edat. 1986-2010*.

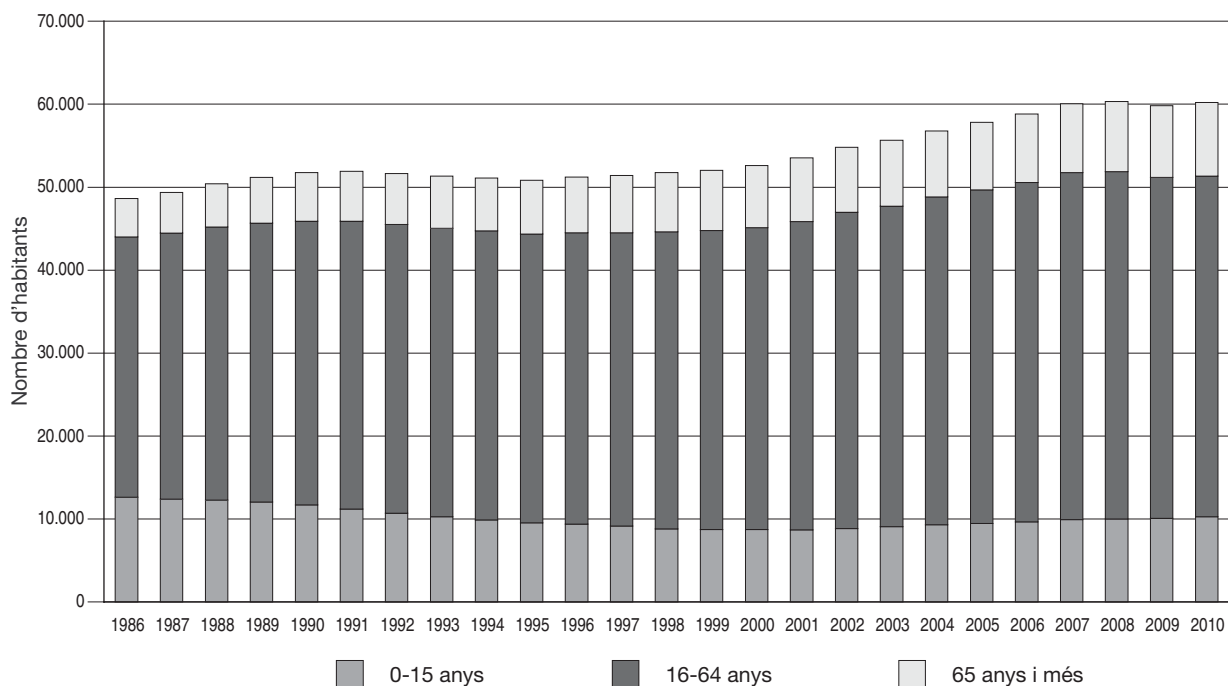

* Del 1986 al 2000, estimacions de població intercensals. Del 2001 al 2010, estimacions de població postcensals.

5.09 Estimacions de població postcensals. 2010.

Municipi: L'Hospitalet de Llobregat

Edats	1 de juliol			31 de desembre		
	total	homes	dones	total	homes	dones
De 0 anys	2.673	1.405	1.268	2.646	1.379	1.267
D'1 a 4 anys	11.025	5.679	5.346	11.210	5.768	5.442
De 5 a 9 anys	11.606	5.976	5.630	11.776	6.088	5.688
De 10 a 14 anys	11.066	5.745	5.321	11.237	5.841	5.396
De 15 a 19 anys	11.784	6.037	5.747	11.694	5.983	5.711
De 20 a 24 anys	15.030	7.614	7.416	14.753	7.452	7.301
De 25 a 29 anys	21.128	10.793	10.335	20.545	10.427	10.118
De 30 a 34 anys	26.188	13.779	12.409	25.982	13.577	12.405
De 35 a 39 anys	24.603	12.934	11.669	24.918	13.009	11.909
De 40 a 44 anys	21.028	10.907	10.121	21.254	11.049	10.205
De 45 a 49 anys	17.852	8.916	8.936	18.128	9.048	9.080
De 50 a 54 anys	15.654	7.424	8.230	15.819	7.533	8.286
De 55 a 59 anys	14.286	6.637	7.649	14.269	6.606	7.663
De 60 a 64 anys	15.080	6.884	8.196	14.729	6.723	8.006
De 65 a 69 anys	13.974	6.510	7.464	14.020	6.479	7.541
De 70 a 74 anys	11.654	5.361	6.293	11.852	5.485	6.367
De 75 a 79 anys	10.683	4.532	6.151	10.775	4.589	6.186
De 80 a 84 anys	7.199	2.738	4.461	7.366	2.800	4.566
De 85 a 89 anys	3.686	1.208	2.478	3.798	1.272	2.526
De 90 a 94 anys	1.189	308	881	1.243	308	935
De 95 anys i més	282	51	231	284	52	232
Total	267.670	131.438	136.232	268.298	131.468	136.830

Evolució de la distribució de la població segons els grans grups d'edat. 1986-2010*.

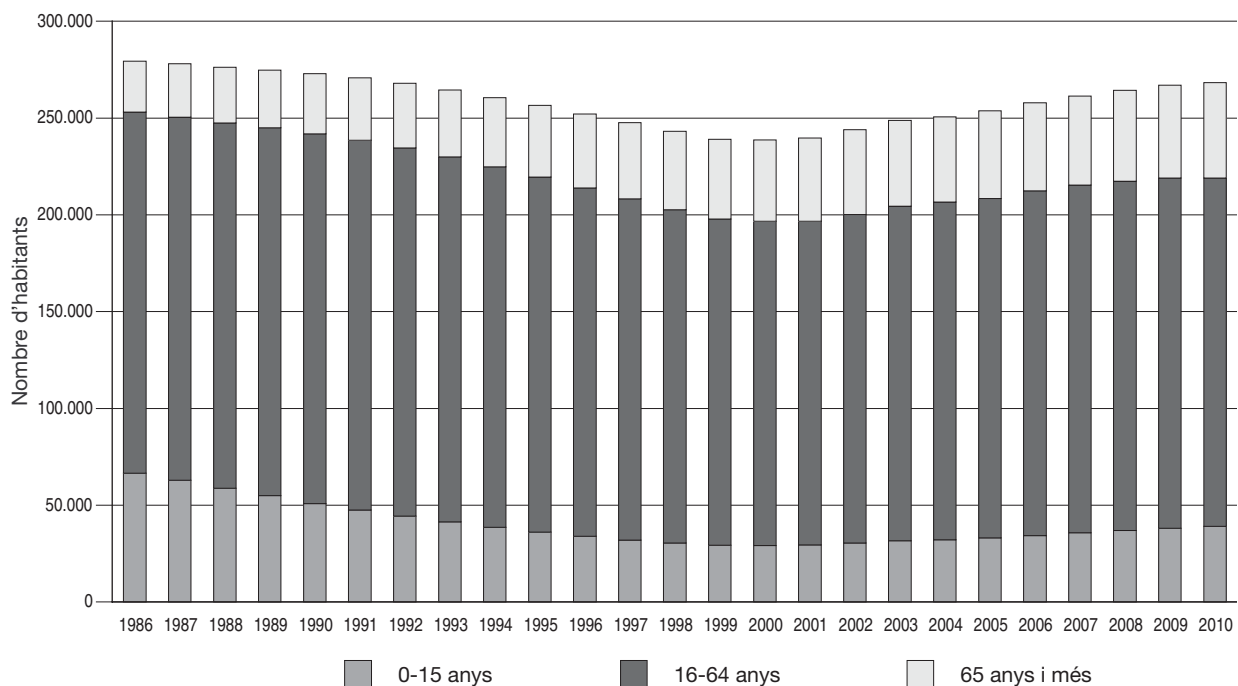

* Del 1986 al 2000, estimacions de població intercensals. Del 2001 al 2010, estimacions de població postcensals.

5.10 Estimacions de població postcensals. 2010. Municipi: Lleida

Edats	1 de juliol			31 de desembre		
	total	homes	dones	total	homes	dones
De 0 anys	1.660	872	788	1.636	858	778
D'1 a 4 anys	6.582	3.350	3.232	6.650	3.419	3.231
De 5 a 9 anys	7.401	3.718	3.683	7.505	3.740	3.765
De 10 a 14 anys	6.352	3.287	3.065	6.432	3.327	3.105
De 15 a 19 anys	6.674	3.397	3.277	6.681	3.403	3.278
De 20 a 24 anys	8.221	4.085	4.136	8.110	4.010	4.100
De 25 a 29 anys	10.319	5.349	4.970	9.998	5.154	4.844
De 30 a 34 anys	12.830	6.830	6.000	12.732	6.745	5.987
De 35 a 39 anys	12.045	6.318	5.727	12.182	6.381	5.801
De 40 a 44 anys	10.977	5.763	5.214	11.075	5.825	5.250
De 45 a 49 anys	10.320	5.204	5.116	10.467	5.297	5.170
De 50 a 54 anys	8.744	4.297	4.447	8.884	4.338	4.546
De 55 a 59 anys	7.303	3.520	3.783	7.409	3.572	3.837
De 60 a 64 anys	6.391	2.957	3.434	6.434	2.971	3.463
De 65 a 69 anys	5.311	2.415	2.896	5.358	2.453	2.905
De 70 a 74 anys	4.311	1.792	2.519	4.361	1.812	2.549
De 75 a 79 anys	4.601	1.882	2.719	4.542	1.856	2.686
De 80 a 84 anys	3.472	1.348	2.124	3.532	1.387	2.145
De 85 a 89 anys	1.998	651	1.347	2.039	663	1.376
De 90 a 94 anys	647	166	481	692	180	512
De 95 anys i més	65	21	44	57	17	40
Total	136.224	67.222	69.002	136.776	67.408	69.368

Evolució de la distribució de la població segons els grans grups d'edat. 1986-2010*.

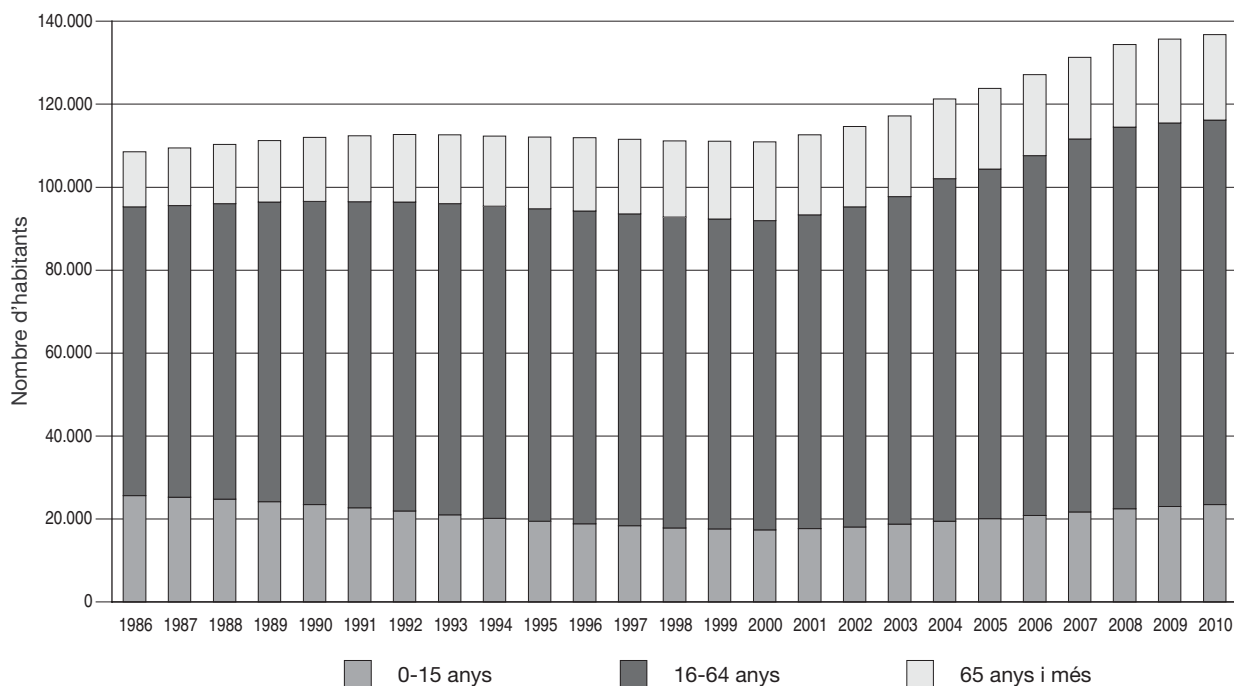

* Del 1986 al 2000, estimacions de població intercensals. Del 2001 al 2010, estimacions de població postcensals.

5.11 Estimacions de població postcensals. 2010. Municipi: Manresa

Edats	1 de juliol			31 de desembre		
	total	homes	dones	total	homes	dones
De 0 anys	952	488	464	974	476	498
D'1 a 4 anys	3.681	1.888	1.793	3.734	1.919	1.815
De 5 a 9 anys	3.688	1.939	1.749	3.765	1.978	1.787
De 10 a 14 anys	3.301	1.714	1.587	3.328	1.728	1.600
De 15 a 19 anys	3.317	1.715	1.602	3.322	1.717	1.605
De 20 a 24 anys	3.717	1.819	1.898	3.671	1.806	1.865
De 25 a 29 anys	5.178	2.599	2.579	4.995	2.498	2.497
De 30 a 34 anys	6.792	3.600	3.192	6.728	3.548	3.180
De 35 a 39 anys	6.568	3.527	3.041	6.577	3.489	3.088
De 40 a 44 anys	5.776	3.065	2.711	5.824	3.109	2.715
De 45 a 49 anys	5.206	2.687	2.519	5.236	2.704	2.532
De 50 a 54 anys	4.813	2.387	2.426	4.892	2.434	2.458
De 55 a 59 anys	4.070	2.005	2.065	4.097	2.017	2.080
De 60 a 64 anys	3.725	1.730	1.995	3.746	1.737	2.009
De 65 a 69 anys	3.208	1.435	1.773	3.240	1.451	1.789
De 70 a 74 anys	2.843	1.206	1.637	2.791	1.179	1.612
De 75 a 79 anys	3.242	1.303	1.939	3.256	1.307	1.949
De 80 a 84 anys	2.518	940	1.578	2.549	962	1.587
De 85 a 89 anys	1.552	519	1.033	1.575	522	1.053
De 90 a 94 anys	527	124	403	548	124	424
De 95 anys i més	116	23	93	114	23	91
Total	74.790	36.713	38.077	74.962	36.728	38.234

Evolució de la distribució de la població segons els grans grups d'edat. 1986-2010*.

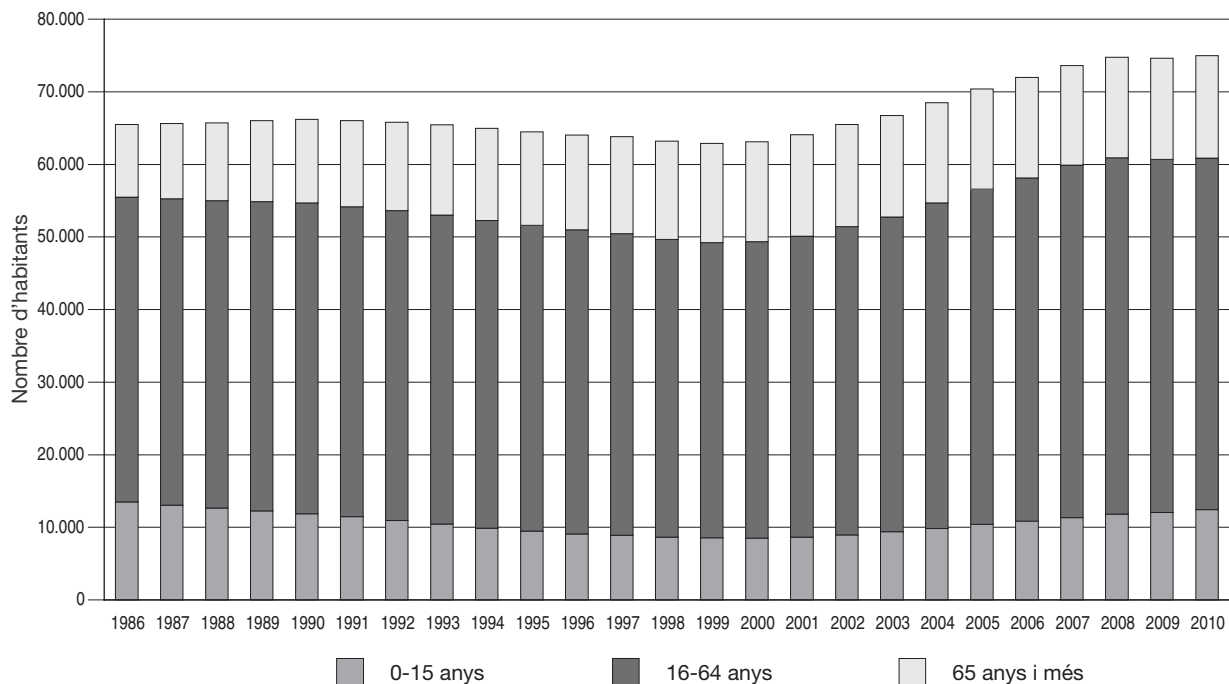

* Del 1986 al 2000, estimacions de població intercensals. Del 2001 al 2010, estimacions de població postcensals.

5.12 Estimacions de població postcensals. 2010. Municipi: Mataró

Edats	1 de juliol			31 de desembre		
	total	homes	dones	total	homes	dones
De 0 anys	1.577	828	749	1.580	826	754
D'1 a 4 anys	6.249	3.265	2.984	6.296	3.312	2.984
De 5 a 9 anys	6.470	3.303	3.167	6.594	3.360	3.234
De 10 a 14 anys	5.603	2.946	2.657	5.681	2.987	2.694
De 15 a 19 anys	5.667	3.004	2.663	5.657	3.003	2.654
De 20 a 24 anys	7.051	3.630	3.421	6.884	3.543	3.341
De 25 a 29 anys	9.662	5.081	4.581	9.414	4.908	4.506
De 30 a 34 anys	12.204	6.514	5.690	12.072	6.441	5.631
De 35 a 39 anys	11.461	6.197	5.264	11.567	6.217	5.350
De 40 a 44 anys	9.849	5.134	4.715	10.029	5.279	4.750
De 45 a 49 anys	8.625	4.304	4.321	8.720	4.352	4.368
De 50 a 54 anys	7.759	3.846	3.913	7.871	3.911	3.960
De 55 a 59 anys	6.715	3.261	3.454	6.794	3.294	3.500
De 60 a 64 anys	6.130	2.879	3.251	6.098	2.856	3.242
De 65 a 69 anys	5.073	2.365	2.708	5.113	2.403	2.710
De 70 a 74 anys	4.019	1.814	2.205	4.107	1.837	2.270
De 75 a 79 anys	4.027	1.693	2.334	4.030	1.697	2.333
De 80 a 84 anys	2.930	1.115	1.815	2.966	1.133	1.833
De 85 a 89 anys	1.655	532	1.123	1.712	566	1.146
De 90 a 94 anys	506	108	398	543	116	427
De 95 anys i més	103	17	86	84	10	74
Total	123.335	61.836	61.499	123.812	62.051	61.761

Evolució de la distribució de la població segons els grans grups d'edat. 1986-2010*.

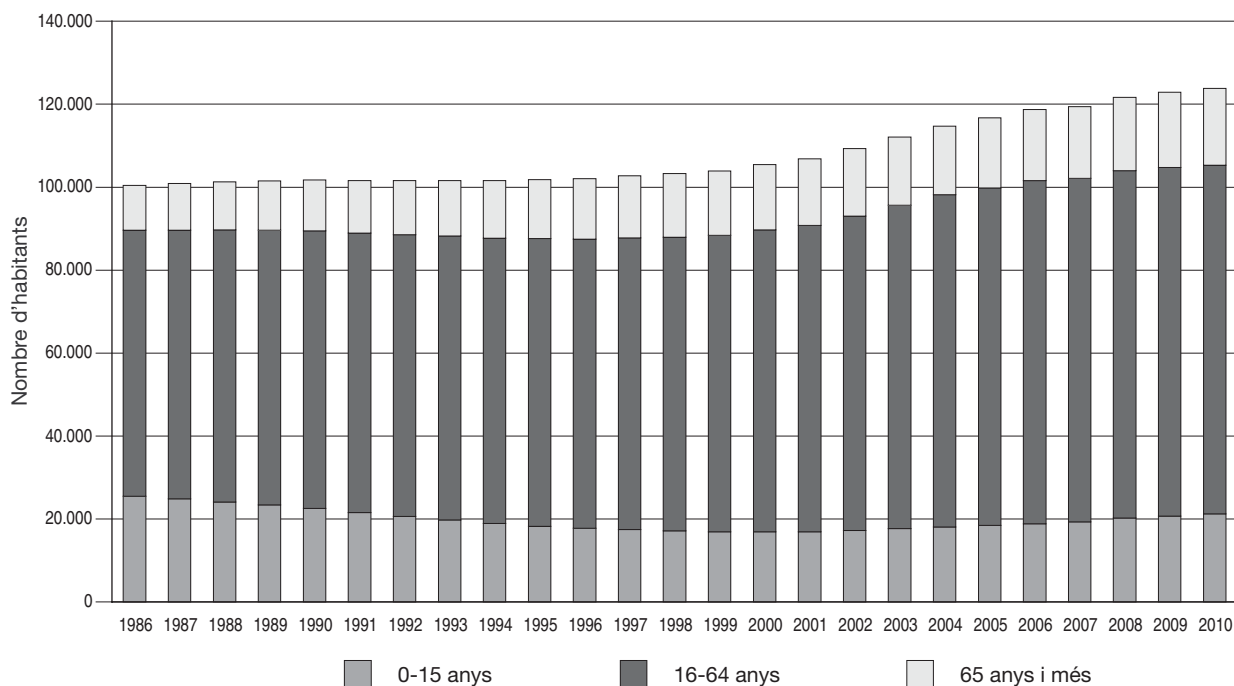

* Del 1986 al 2000, estimacions de població intercensals. Del 2001 al 2010, estimacions de població postcensals.

5.13 Estimacions de població postcensals. 2010. Municipi: Mollet del Vallès

Edats	1 de juliol			31 de desembre		
	total	homes	dones	total	homes	dones
De 0 anys	635	319	316	630	304	326
D'1 a 4 anys	2.616	1.351	1.265	2.623	1.366	1.257
De 5 a 9 anys	3.799	1.891	1.908	3.816	1.894	1.922
De 10 a 14 anys	2.368	1.226	1.142	2.438	1.259	1.179
De 15 a 19 anys	2.355	1.225	1.130	2.334	1.222	1.112
De 20 a 24 anys	2.900	1.464	1.436	2.802	1.414	1.388
De 25 a 29 anys	3.862	1.997	1.865	3.710	1.904	1.806
De 30 a 34 anys	5.251	2.711	2.540	5.125	2.636	2.489
De 35 a 39 anys	5.366	2.761	2.605	5.396	2.776	2.620
De 40 a 44 anys	4.500	2.361	2.139	4.547	2.384	2.163
De 45 a 49 anys	3.426	1.750	1.676	3.516	1.796	1.720
De 50 a 54 anys	3.039	1.521	1.518	3.013	1.488	1.525
De 55 a 59 anys	2.653	1.345	1.308	2.693	1.369	1.324
De 60 a 64 anys	2.460	1.167	1.293	2.451	1.171	1.280
De 65 a 69 anys	1.937	925	1.012	2.049	971	1.078
De 70 a 74 anys	1.551	724	827	1.504	706	798
De 75 a 79 anys	1.307	577	730	1.325	594	731
De 80 a 84 anys	824	311	513	841	316	525
De 85 a 89 anys	436	139	297	453	143	310
De 90 a 94 anys	92	3	89	82	0	82
De 95 anys i més	0	0	0	0	0	0
Total	51.377	25.768	25.609	51.348	25.713	25.635

Evolució de la distribució de la població segons els grans grups d'edat. 2001-2010*.

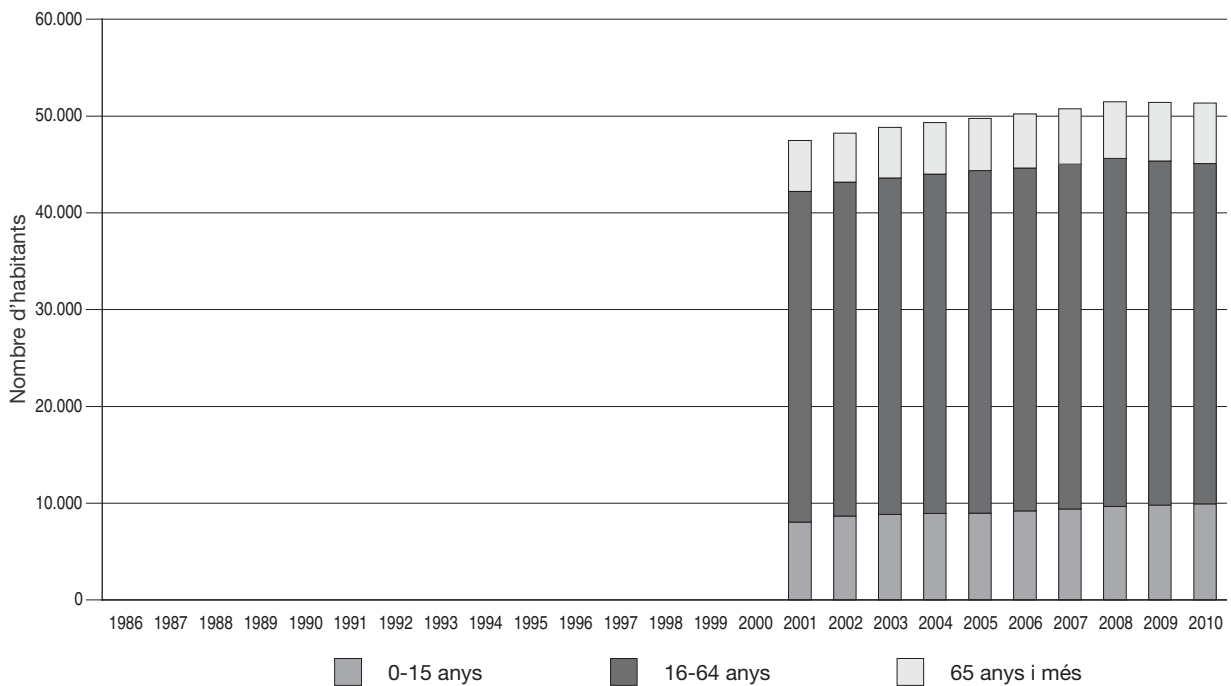

Nota: per a aquest municipi no disposem de dades per al període 1986-2000.

5.14 Estimacions de població postcensals. 2010. Municipi: El Prat de Llobregat

Edats	1 de juliol			31 de desembre		
	total	homes	dones	total	homes	dones
De 0 anys	714	375	339	709	382	327
D'1 a 4 anys	2.835	1.465	1.370	2.851	1.462	1.389
De 5 a 9 anys	3.173	1.644	1.529	3.218	1.672	1.546
De 10 a 14 anys	2.772	1.477	1.295	2.800	1.490	1.310
De 15 a 19 anys	2.827	1.440	1.387	2.795	1.419	1.376
De 20 a 24 anys	3.620	1.812	1.808	3.510	1.780	1.730
De 25 a 29 anys	4.586	2.386	2.200	4.438	2.306	2.132
De 30 a 34 anys	5.719	2.965	2.754	5.634	2.889	2.745
De 35 a 39 anys	5.538	2.890	2.648	5.596	2.945	2.651
De 40 a 44 anys	4.924	2.513	2.411	4.962	2.533	2.429
De 45 a 49 anys	4.453	2.211	2.242	4.463	2.224	2.239
De 50 a 54 anys	4.236	2.006	2.230	4.289	2.010	2.279
De 55 a 59 anys	3.906	1.907	1.999	3.893	1.918	1.975
De 60 a 64 anys	3.796	1.817	1.979	3.802	1.805	1.997
De 65 a 69 anys	2.992	1.423	1.569	3.001	1.423	1.578
De 70 a 74 anys	2.352	1.146	1.206	2.422	1.185	1.237
De 75 a 79 anys	2.048	871	1.177	2.075	888	1.187
De 80 a 84 anys	1.357	506	851	1.390	530	860
De 85 a 89 anys	783	259	524	803	269	534
De 90 a 94 anys	265	66	199	280	64	216
De 95 anys i més	98	22	76	99	24	75
Total	62.994	31.201	31.793	63.030	31.218	31.812

Evolució de la distribució de la població segons els grans grups d'edat. 1986-2010*.

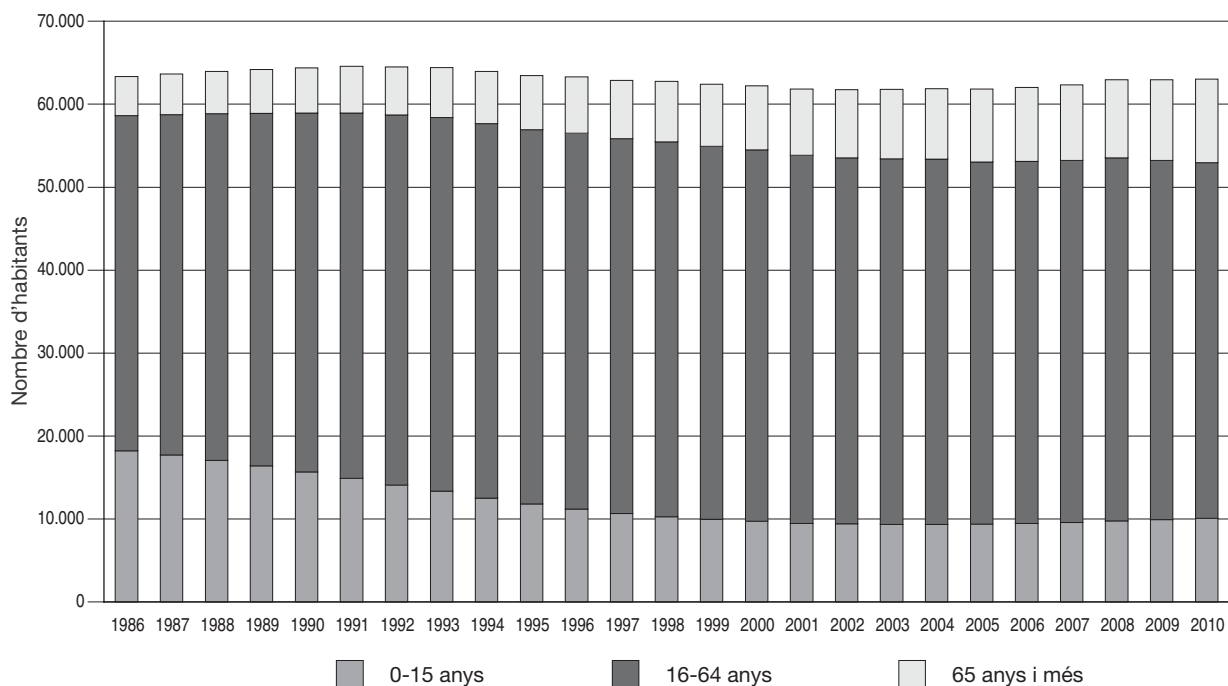

* Del 1986 al 2000, estimacions de població intercensals. Del 2001 al 2010, estimacions de població postcensals.

5.15 Estimacions de població postcensals. 2010. Municipi: Reus

Edats	1 de juliol			31 de desembre		
	total	homes	dones	total	homes	dones
De 0 anys	1.426	756	670	1.401	767	634
D'1 a 4 anys	5.763	2.935	2.828	5.810	2.937	2.873
De 5 a 9 anys	6.322	3.249	3.073	6.419	3.338	3.081
De 10 a 14 anys	5.404	2.727	2.677	5.454	2.742	2.712
De 15 a 19 anys	5.521	2.780	2.741	5.482	2.757	2.725
De 20 a 24 anys	6.130	2.988	3.142	6.027	2.896	3.131
De 25 a 29 anys	7.709	3.798	3.911	7.436	3.643	3.793
De 30 a 34 anys	9.869	5.237	4.632	9.689	5.080	4.609
De 35 a 39 anys	9.167	4.810	4.357	9.296	4.864	4.432
De 40 a 44 anys	8.155	4.203	3.952	8.162	4.222	3.940
De 45 a 49 anys	7.399	3.685	3.714	7.392	3.669	3.723
De 50 a 54 anys	6.736	3.273	3.463	6.785	3.288	3.497
De 55 a 59 anys	5.886	2.796	3.090	5.955	2.818	3.137
De 60 a 64 anys	5.121	2.453	2.668	5.133	2.460	2.673
De 65 a 69 anys	4.044	1.947	2.097	4.068	1.947	2.121
De 70 a 74 anys	3.409	1.512	1.897	3.430	1.537	1.893
De 75 a 79 anys	3.312	1.371	1.941	3.328	1.386	1.942
De 80 a 84 anys	2.550	956	1.594	2.569	951	1.618
De 85 a 89 anys	1.427	462	965	1.476	496	980
De 90 a 94 anys	540	168	372	549	173	376
De 95 anys i més	110	31	79	109	30	79
Total	106.000	52.137	53.863	105.970	52.001	53.969

Evolució de la distribució de la població segons els grans grups d'edat. 1986-2010*.

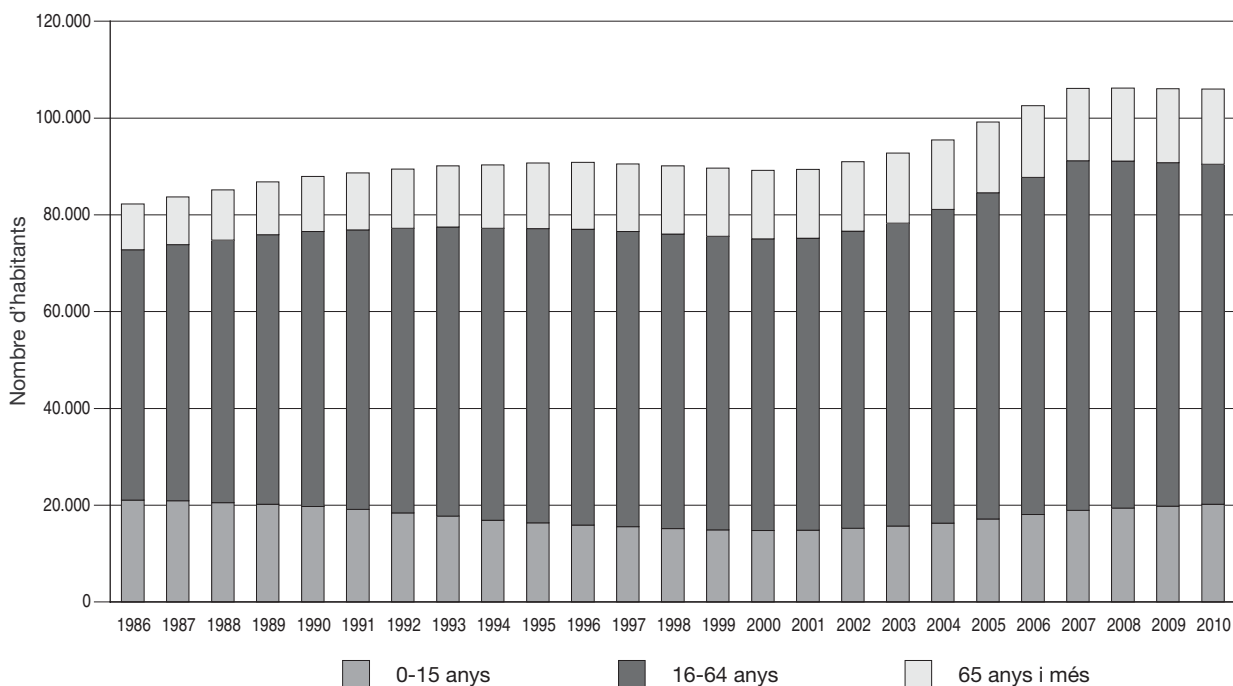

* Del 1986 al 2000, estimacions de població intercensals. Del 2001 al 2010, estimacions de població postcensals.

5.16 Estimacions de població postcensals. 2010. Municipi: Rubí

Edats	1 de juliol			31 de desembre		
	total	homes	dones	total	homes	dones
De 0 anys	961	502	459	963	512	451
D'1 a 4 anys	3.923	2.008	1.915	3.962	2.013	1.949
De 5 a 9 anys	4.207	2.199	2.008	4.281	2.234	2.047
De 10 a 14 anys	3.585	1.878	1.707	3.647	1.919	1.728
De 15 a 19 anys	3.434	1.741	1.693	3.431	1.753	1.678
De 20 a 24 anys	3.945	2.046	1.899	3.879	1.986	1.893
De 25 a 29 anys	5.415	2.741	2.674	5.236	2.645	2.591
De 30 a 34 anys	7.542	3.942	3.600	7.360	3.836	3.524
De 35 a 39 anys	7.209	3.757	3.452	7.395	3.866	3.529
De 40 a 44 anys	6.024	3.089	2.935	6.092	3.112	2.980
De 45 a 49 anys	5.258	2.709	2.549	5.354	2.743	2.611
De 50 a 54 anys	4.708	2.303	2.405	4.765	2.345	2.420
De 55 a 59 anys	4.096	2.010	2.086	4.158	2.028	2.130
De 60 a 64 anys	3.630	1.813	1.817	3.616	1.802	1.814
De 65 a 69 anys	2.750	1.283	1.467	2.794	1.312	1.482
De 70 a 74 anys	2.070	999	1.071	2.114	1.021	1.093
De 75 a 79 anys	1.967	818	1.149	1.987	821	1.166
De 80 a 84 anys	1.406	534	872	1.430	547	883
De 85 a 89 anys	769	245	524	797	262	535
De 90 a 94 anys	240	60	180	249	57	192
De 95 anys i més	59	18	41	51	14	37
Total	73.198	36.695	36.503	73.561	36.828	36.733

Evolució de la distribució de la població segons els grans grups d'edat. 1986-2010*.

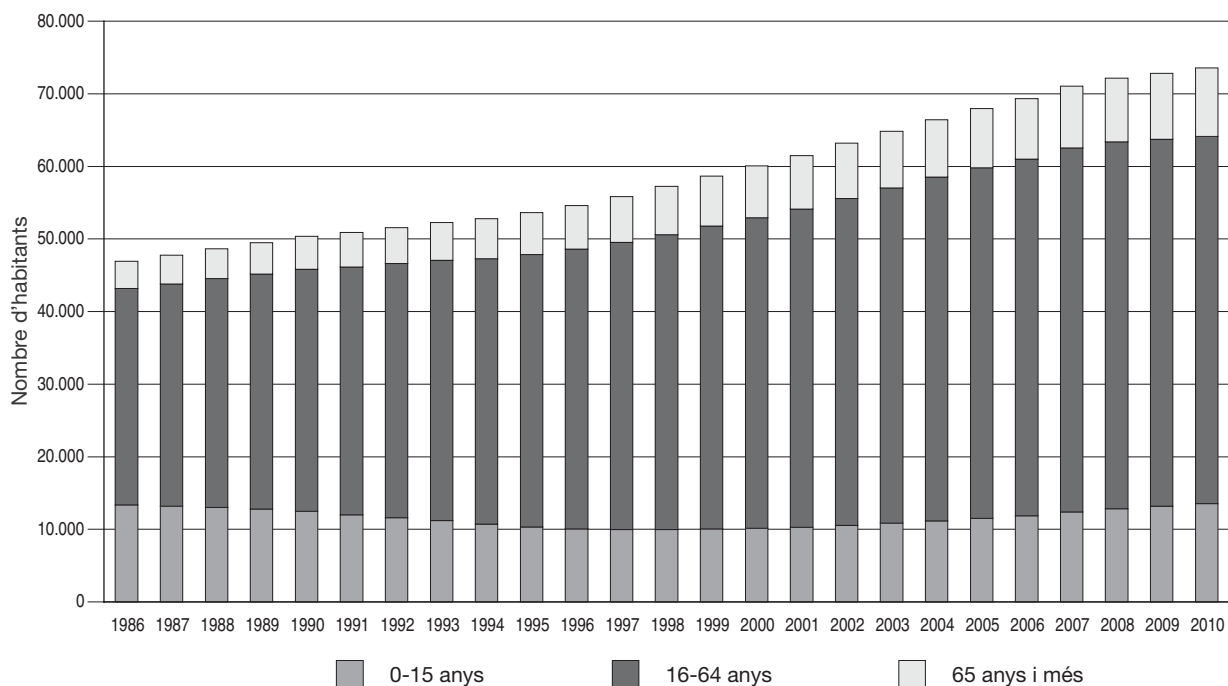

* Del 1986 al 2000, estimacions de població intercensals. Del 2001 al 2010, estimacions de població postcensals.

5.17 Estimacions de població postcensals. 2010. Municipi: Sabadell

Edats	1 de juliol			31 de desembre		
	total	homes	dones	total	homes	dones
De 0 anys	2.498	1.312	1.186	2.463	1.307	1.156
D'1 a 4 anys	10.047	5.145	4.902	10.160	5.205	4.955
De 5 a 9 anys	10.930	5.655	5.275	11.049	5.704	5.345
De 10 a 14 anys	9.612	4.893	4.719	9.722	4.945	4.777
De 15 a 19 anys	9.709	4.946	4.763	9.692	4.947	4.745
De 20 a 24 anys	11.330	5.692	5.638	11.061	5.554	5.507
De 25 a 29 anys	14.930	7.546	7.384	14.481	7.317	7.164
De 30 a 34 anys	19.470	10.204	9.266	19.185	9.986	9.199
De 35 a 39 anys	18.800	9.859	8.941	19.046	9.974	9.072
De 40 a 44 anys	16.002	8.158	7.844	16.118	8.250	7.868
De 45 a 49 anys	14.829	7.313	7.516	14.936	7.360	7.576
De 50 a 54 anys	12.934	6.323	6.611	13.145	6.416	6.729
De 55 a 59 anys	11.091	5.248	5.843	11.216	5.321	5.895
De 60 a 64 anys	10.718	5.015	5.703	10.589	4.947	5.642
De 65 a 69 anys	8.936	4.088	4.848	9.015	4.130	4.885
De 70 a 74 anys	7.650	3.378	4.272	7.698	3.432	4.266
De 75 a 79 anys	7.801	3.214	4.587	7.827	3.190	4.637
De 80 a 84 anys	5.735	2.159	3.576	5.790	2.199	3.591
De 85 a 89 anys	3.358	1.105	2.253	3.427	1.124	2.303
De 90 a 94 anys	980	268	712	1.061	293	768
De 95 anys i més	177	22	155	172	21	151
Total	207.537	101.543	105.994	207.853	101.622	106.231

Evolució de la distribució de la població segons els grans grups d'edat. 1986-2010*.

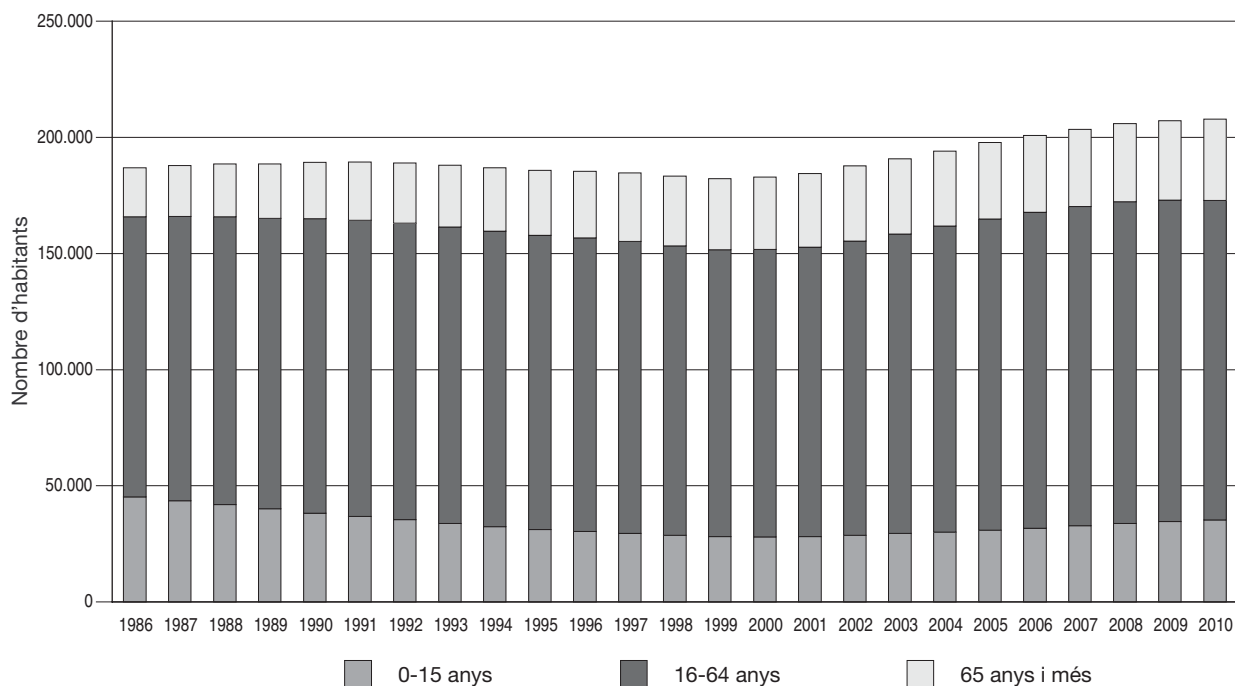

* Del 1986 al 2000, estimacions de població intercensals. Del 2001 al 2010, estimacions de població postcensals.

5.18 Estimacions de població postcensals. 2010. Municipi: Sant Boi de Llobregat

Edats	1 de juliol			31 de desembre		
	total	homes	dones	total	homes	dones
De 0 anys	961	508	453	945	503	442
D'1 a 4 anys	3.754	1.979	1.775	3.806	2.008	1.798
De 5 a 9 anys	4.307	2.225	2.082	4.348	2.246	2.102
De 10 a 14 anys	3.768	1.918	1.850	3.831	1.951	1.880
De 15 a 19 anys	3.807	1.965	1.842	3.781	1.963	1.818
De 20 a 24 anys	4.630	2.303	2.327	4.516	2.254	2.262
De 25 a 29 anys	6.129	3.148	2.981	5.968	3.036	2.932
De 30 a 34 anys	7.734	4.060	3.674	7.679	4.047	3.632
De 35 a 39 anys	7.340	3.884	3.456	7.422	3.938	3.484
De 40 a 44 anys	6.805	3.497	3.308	6.833	3.499	3.334
De 45 a 49 anys	5.812	2.923	2.889	5.887	2.972	2.915
De 50 a 54 anys	5.287	2.487	2.800	5.348	2.514	2.834
De 55 a 59 anys	4.857	2.358	2.499	4.922	2.388	2.534
De 60 a 64 anys	4.649	2.226	2.423	4.601	2.199	2.402
De 65 a 69 anys	3.888	1.825	2.063	3.908	1.827	2.081
De 70 a 74 anys	3.163	1.476	1.687	3.237	1.505	1.732
De 75 a 79 anys	2.744	1.165	1.579	2.789	1.181	1.608
De 80 a 84 anys	1.745	669	1.076	1.794	702	1.092
De 85 a 89 anys	972	303	669	993	320	673
De 90 a 94 anys	377	99	278	395	99	296
De 95 anys i més	89	18	71	90	18	72
Total	82.818	41.036	41.782	83.093	41.170	41.923

Evolució de la distribució de la població segons els grans grups d'edat. 1986-2010*.

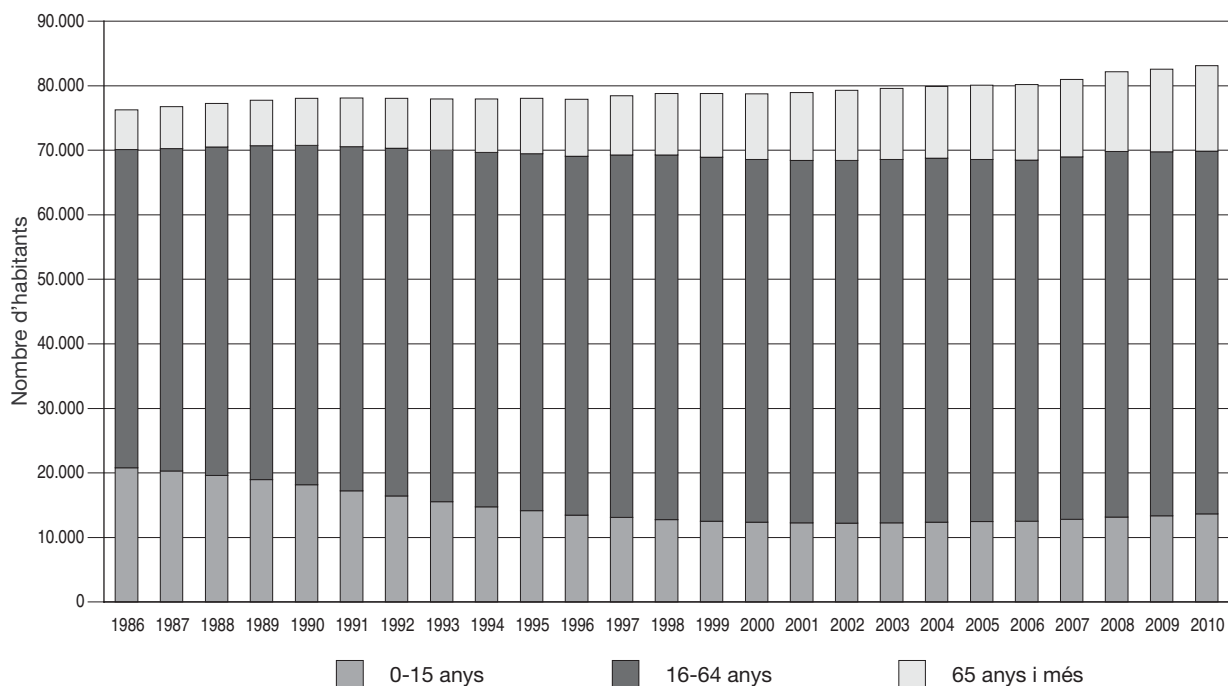

* Del 1986 al 2000, estimacions de població intercensals. Del 2001 al 2010, estimacions de població postcensals.

5.19 Estimacions de població postcensals. 2010. Municipi: Sant Cugat del Vallès

Edats	1 de juliol			31 de desembre		
	total	homes	dones	total	homes	dones
De 0 anys	1.018	524	494	1.041	559	482
D'1 a 4 anys	4.577	2.351	2.226	4.531	2.311	2.220
De 5 a 9 anys	5.997	3.083	2.914	6.018	3.103	2.915
De 10 a 14 anys	5.334	2.802	2.532	5.402	2.820	2.582
De 15 a 19 anys	4.462	2.355	2.107	4.520	2.392	2.128
De 20 a 24 anys	3.993	2.027	1.966	3.997	2.045	1.952
De 25 a 29 anys	4.899	2.353	2.546	4.900	2.333	2.567
De 30 a 34 anys	6.203	2.930	3.273	6.208	2.930	3.278
De 35 a 39 anys	7.273	3.398	3.875	7.301	3.435	3.866
De 40 a 44 anys	7.443	3.660	3.783	7.468	3.648	3.820
De 45 a 49 anys	6.568	3.186	3.382	6.698	3.273	3.425
De 50 a 54 anys	5.251	2.534	2.717	5.346	2.579	2.767
De 55 a 59 anys	4.287	2.075	2.212	4.342	2.087	2.255
De 60 a 64 anys	3.629	1.761	1.868	3.688	1.784	1.904
De 65 a 69 anys	2.616	1.272	1.344	2.675	1.308	1.367
De 70 a 74 anys	1.804	819	985	1.864	844	1.020
De 75 a 79 anys	1.714	765	949	1.737	779	958
De 80 a 84 anys	1.273	512	761	1.300	523	777
De 85 a 89 anys	808	269	539	832	280	552
De 90 a 94 anys	363	90	273	392	99	293
De 95 anys i més	128	30	98	134	33	101
Total	79.640	38.796	40.844	80.394	39.165	41.229

Evolució de la distribució de la població segons els grans grups d'edat. 1996-2010*

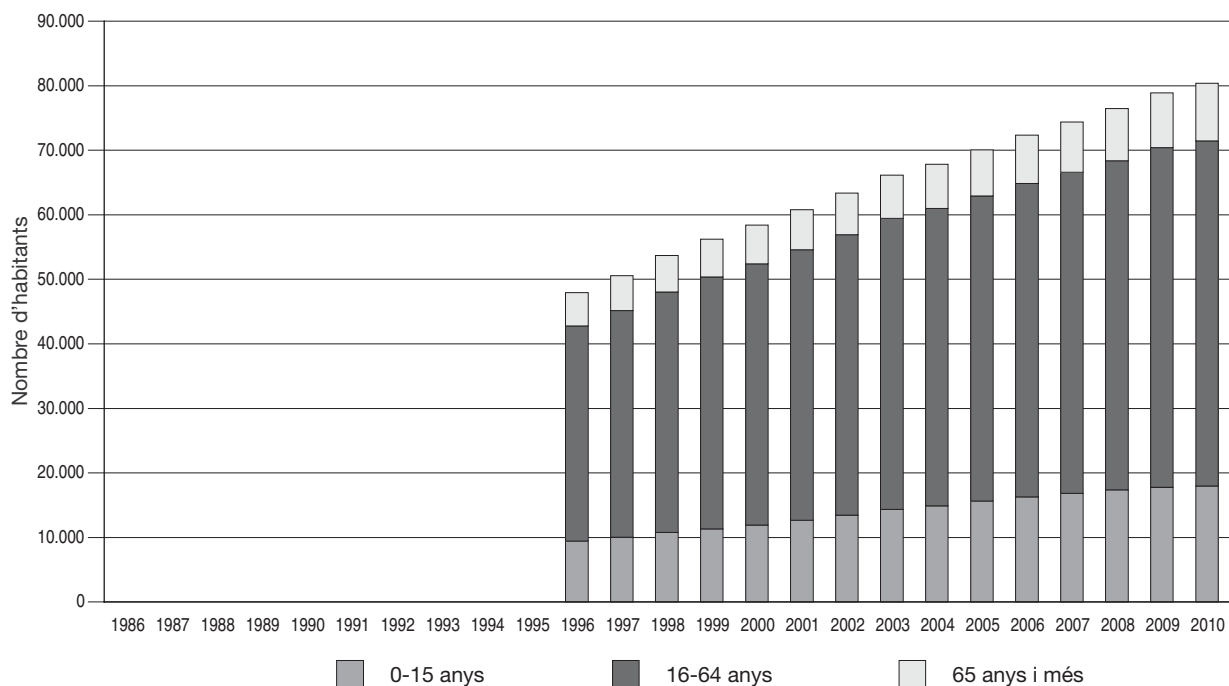

* Del 1996 al 2000, estimacions de població intercensals. Del 2001 al 2010, estimacions de població postcensals.
Nota: per a aquest municipi no disposem de dades per al període 1986-1995.

5.20 Estimacions de població postcensals. 2010. Municipi: Santa Coloma de Gramenet

Edats	1 de juliol			31 de desembre		
	total	homes	dones	total	homes	dones
De 0 anys	1.510	778	732	1.481	775	706
D'1 a 4 anys	5.744	2.999	2.745	5.844	3.028	2.816
De 5 a 9 anys	5.675	3.019	2.656	5.820	3.134	2.686
De 10 a 14 anys	5.037	2.657	2.380	5.113	2.681	2.432
De 15 a 19 anys	5.393	2.808	2.585	5.394	2.816	2.578
De 20 a 24 anys	6.654	3.560	3.094	6.606	3.525	3.081
De 25 a 29 anys	9.255	4.882	4.373	8.944	4.695	4.249
De 30 a 34 anys	11.772	6.434	5.338	11.617	6.330	5.287
De 35 a 39 anys	11.152	6.164	4.988	11.191	6.177	5.014
De 40 a 44 anys	9.552	5.102	4.450	9.750	5.247	4.503
De 45 a 49 anys	7.673	3.973	3.700	7.884	4.078	3.806
De 50 a 54 anys	6.600	3.262	3.338	6.594	3.266	3.328
De 55 a 59 anys	6.208	2.937	3.271	6.178	2.939	3.239
De 60 a 64 anys	7.113	3.227	3.886	6.888	3.110	3.778
De 65 a 69 anys	6.593	3.078	3.515	6.591	3.049	3.542
De 70 a 74 anys	5.114	2.505	2.609	5.276	2.579	2.697
De 75 a 79 anys	3.948	1.737	2.211	3.981	1.754	2.227
De 80 a 84 anys	2.610	1.001	1.609	2.643	1.022	1.621
De 85 a 89 anys	1.349	410	939	1.406	436	970
De 90 a 94 anys	378	103	275	380	107	273
De 95 anys i més	129	52	77	133	46	87
Total	119.459	60.688	58.771	119.714	60.794	58.920

Evolució de la distribució de la població segons els grans grups d'edat. 1986-2010*.

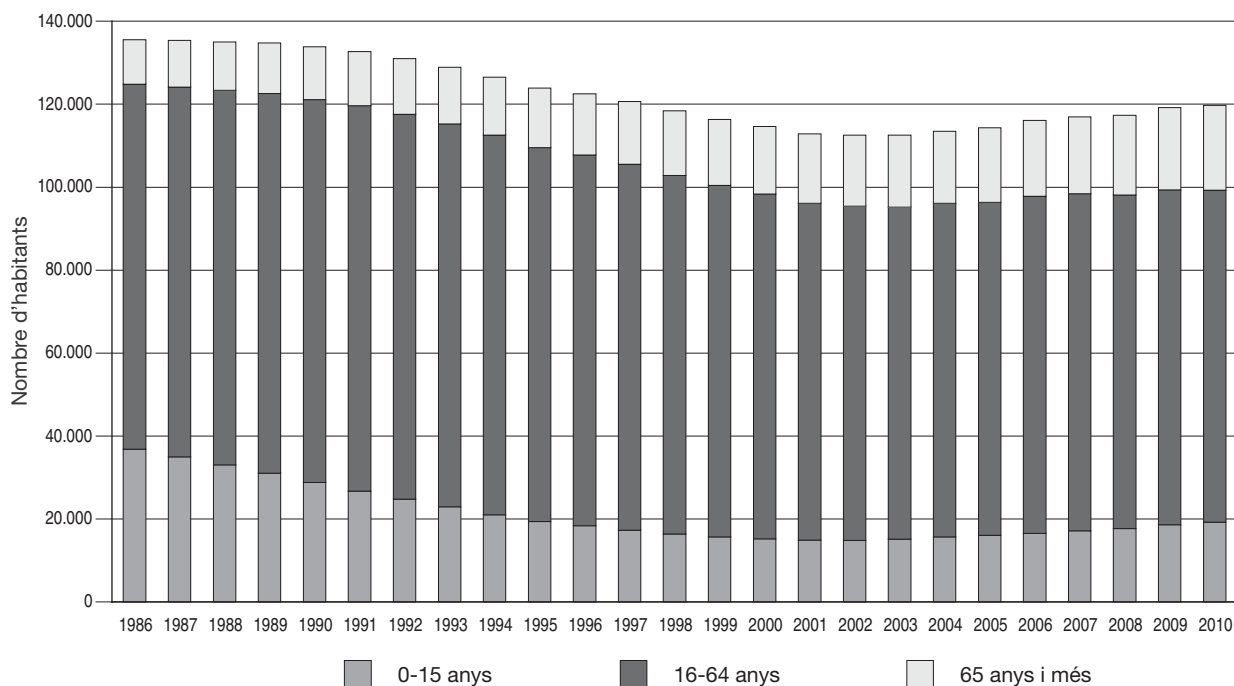

* Del 1986 al 2000, estimacions de població intercensals. Del 2001 al 2010, estimacions de població postcensals.

5.21 Estimacions de població postcensals. 2010. Municipi: Tarragona

Edats	1 de juliol			31 de desembre		
	total	homes	dones	total	homes	dones
De 0 anys	1.710	870	840	1.724	875	849
D'1 a 4 anys	7.039	3.626	3.413	6.985	3.605	3.380
De 5 a 9 anys	7.603	3.894	3.709	7.795	3.988	3.807
De 10 a 14 anys	6.371	3.294	3.077	6.402	3.289	3.113
De 15 a 19 anys	6.630	3.405	3.225	6.666	3.441	3.225
De 20 a 24 anys	7.995	4.012	3.983	7.875	3.934	3.941
De 25 a 29 anys	10.299	5.244	5.055	9.985	5.052	4.933
De 30 a 34 anys	12.715	6.627	6.088	12.578	6.541	6.037
De 35 a 39 anys	12.001	6.285	5.716	12.117	6.333	5.784
De 40 a 44 anys	10.787	5.596	5.191	10.865	5.634	5.231
De 45 a 49 anys	9.639	4.697	4.942	9.656	4.706	4.950
De 50 a 54 anys	8.730	4.238	4.492	8.778	4.258	4.520
De 55 a 59 anys	7.436	3.632	3.804	7.568	3.701	3.867
De 60 a 64 anys	6.961	3.304	3.657	6.944	3.300	3.644
De 65 a 69 anys	5.612	2.575	3.037	5.645	2.595	3.050
De 70 a 74 anys	4.531	1.990	2.541	4.618	2.037	2.581
De 75 a 79 anys	4.364	1.800	2.564	4.350	1.797	2.553
De 80 a 84 anys	3.284	1.282	2.002	3.348	1.300	2.048
De 85 a 89 anys	1.900	677	1.223	1.952	703	1.249
De 90 a 94 anys	631	174	457	682	179	503
De 95 anys i més	85	23	62	75	23	52
Total	136.323	67.245	69.078	136.608	67.291	69.317

Evolució de la distribució de la població segons els grans grups d'edat. 1986-2010*.

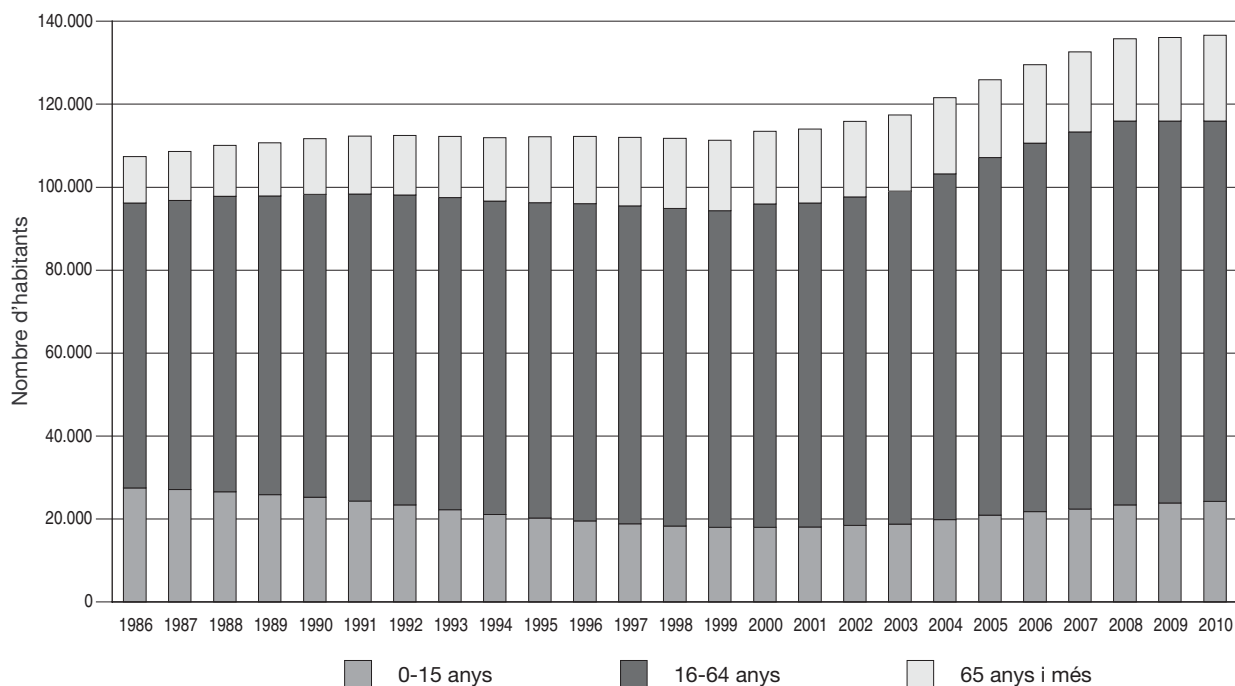

* Del 1986 al 2000, estimacions de població intercensals. Del 2001 al 2010, estimacions de població postcensals.

5.22 Estimacions de població postcensals. 2010. Municipi: Terrassa

Edats	1 de juliol			31 de desembre		
	total	homes	dones	total	homes	dones
De 0 anys	2.915	1.529	1.386	2.832	1.486	1.346
D'1 a 4 anys	11.553	5.972	5.581	11.695	6.062	5.633
De 5 a 9 anys	11.982	6.152	5.830	12.255	6.292	5.963
De 10 a 14 anys	9.744	5.128	4.616	9.877	5.203	4.674
De 15 a 19 anys	9.602	4.961	4.641	9.554	4.938	4.616
De 20 a 24 anys	11.252	5.637	5.615	11.069	5.548	5.521
De 25 a 29 anys	15.341	7.674	7.667	14.892	7.384	7.508
De 30 a 34 anys	20.817	10.972	9.845	20.394	10.736	9.658
De 35 a 39 anys	19.830	10.608	9.222	20.125	10.705	9.420
De 40 a 44 anys	16.656	8.703	7.953	16.885	8.862	8.023
De 45 a 49 anys	14.516	7.352	7.164	14.660	7.415	7.245
De 50 a 54 anys	12.736	6.323	6.413	12.914	6.431	6.483
De 55 a 59 anys	10.664	5.243	5.421	10.816	5.303	5.513
De 60 a 64 anys	9.652	4.634	5.018	9.640	4.624	5.016
De 65 a 69 anys	8.069	3.683	4.386	8.209	3.748	4.461
De 70 a 74 anys	6.792	2.933	3.859	6.778	2.957	3.821
De 75 a 79 anys	6.925	2.862	4.063	6.929	2.864	4.065
De 80 a 84 anys	5.156	1.915	3.241	5.223	1.946	3.277
De 85 a 89 anys	2.920	974	1.946	2.995	979	2.016
De 90 a 94 anys	927	248	679	973	262	711
De 95 anys i més	144	5	139	132	2	130
Total	208.193	103.508	104.685	208.847	103.747	105.100

Evolució de la distribució de la població segons els grans grups d'edat. 1986-2010*.

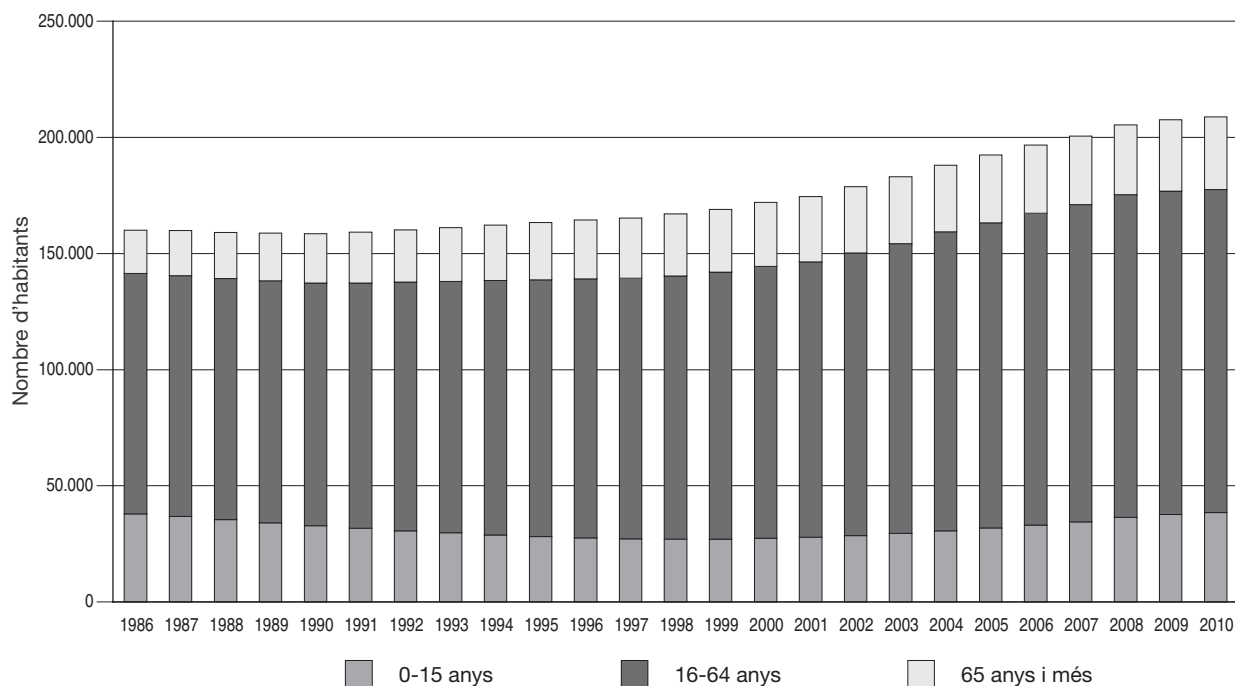

* Del 1986 al 2000, estimacions de població intercensals. Del 2001 al 2010, estimacions de població postcensals.

5.23 Estimacions de població postcensals. 2010. Municipi: Viladecans

Edats	1 de juliol			31 de desembre		
	total	homes	dones	total	homes	dones
De 0 anys	857	431	426	886	434	452
D'1 a 4 anys	3.528	1.832	1.696	3.520	1.827	1.693
De 5 a 9 anys	3.753	1.938	1.815	3.823	1.982	1.841
De 10 a 14 anys	3.025	1.561	1.464	3.100	1.588	1.512
De 15 a 19 anys	2.856	1.464	1.392	2.852	1.463	1.389
De 20 a 24 anys	3.203	1.563	1.640	3.161	1.545	1.616
De 25 a 29 anys	4.504	2.193	2.311	4.394	2.129	2.265
De 30 a 34 anys	6.481	3.276	3.205	6.357	3.202	3.155
De 35 a 39 anys	6.639	3.455	3.184	6.705	3.471	3.234
De 40 a 44 anys	5.648	2.923	2.725	5.734	2.972	2.762
De 45 a 49 anys	4.455	2.247	2.208	4.565	2.307	2.258
De 50 a 54 anys	3.747	1.840	1.907	3.809	1.855	1.954
De 55 a 59 anys	3.295	1.576	1.719	3.307	1.604	1.703
De 60 a 64 anys	3.173	1.531	1.642	3.135	1.497	1.638
De 65 a 69 anys	2.671	1.280	1.391	2.675	1.269	1.406
De 70 a 74 anys	2.098	956	1.142	2.165	989	1.176
De 75 a 79 anys	1.677	774	903	1.738	801	937
De 80 a 84 anys	1.036	412	624	1.066	432	634
De 85 a 89 anys	529	181	348	528	183	345
De 90 a 94 anys	193	55	138	204	59	145
De 95 anys i més	53	7	46	46	3	43
Total	63.421	31.495	31.926	63.770	31.612	32.158

Evolució de la distribució de la població segons els grans grups d'edat. 1986-2010*.

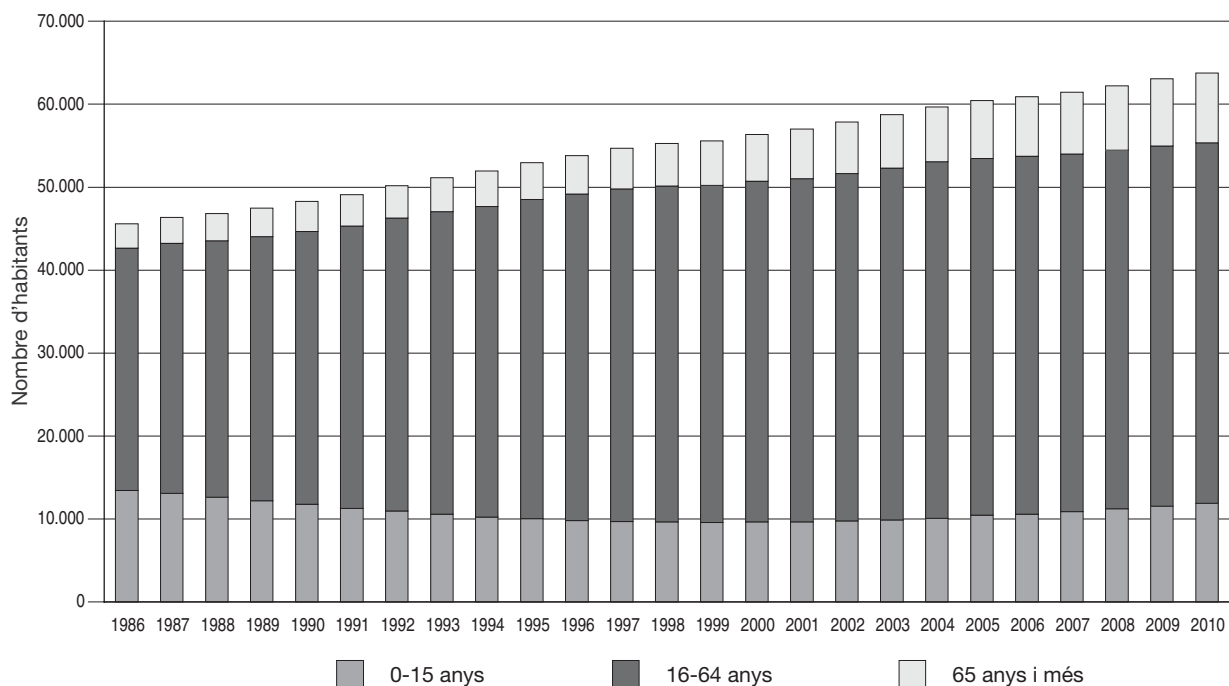

* Del 1986 al 2000, estimacions de població intercensals. Del 2001 al 2010, estimacions de població postcensals.

5.24 Estimacions de població postcensals. 2010. Municipi: Vilanova i la Geltrú

Edats	1 de juliol			31 de desembre		
	total	homes	dones	total	homes	dones
De 0 anys	684	363	321	697	365	332
D'1 a 4 anys	2.956	1.538	1.418	2.955	1.537	1.418
De 5 a 9 anys	3.606	1.817	1.789	3.590	1.818	1.772
De 10 a 14 anys	3.089	1.579	1.510	3.167	1.606	1.561
De 15 a 19 anys	2.965	1.467	1.498	2.922	1.465	1.457
De 20 a 24 anys	3.450	1.794	1.656	3.423	1.759	1.664
De 25 a 29 anys	4.291	2.155	2.136	4.173	2.110	2.063
De 30 a 34 anys	5.581	2.848	2.733	5.525	2.798	2.727
De 35 a 39 anys	5.770	2.920	2.850	5.779	2.937	2.842
De 40 a 44 anys	5.582	2.794	2.788	5.635	2.808	2.827
De 45 a 49 anys	5.012	2.459	2.553	5.058	2.483	2.575
De 50 a 54 anys	4.634	2.333	2.301	4.701	2.362	2.339
De 55 a 59 anys	3.797	1.842	1.955	3.844	1.875	1.969
De 60 a 64 anys	3.391	1.665	1.726	3.435	1.677	1.758
De 65 a 69 anys	2.767	1.293	1.474	2.765	1.301	1.464
De 70 a 74 anys	2.399	1.114	1.285	2.405	1.123	1.282
De 75 a 79 anys	2.356	966	1.390	2.360	966	1.394
De 80 a 84 anys	1.664	634	1.030	1.710	655	1.055
De 85 a 89 anys	881	299	582	909	306	603
De 90 a 94 anys	257	67	190	268	72	196
De 95 anys i més	37	13	24	37	11	26
Total	65.169	31.960	33.209	65.358	32.034	33.324

Evolució de la distribució de la població segons els grans grups d'edat. 1986-2010*.

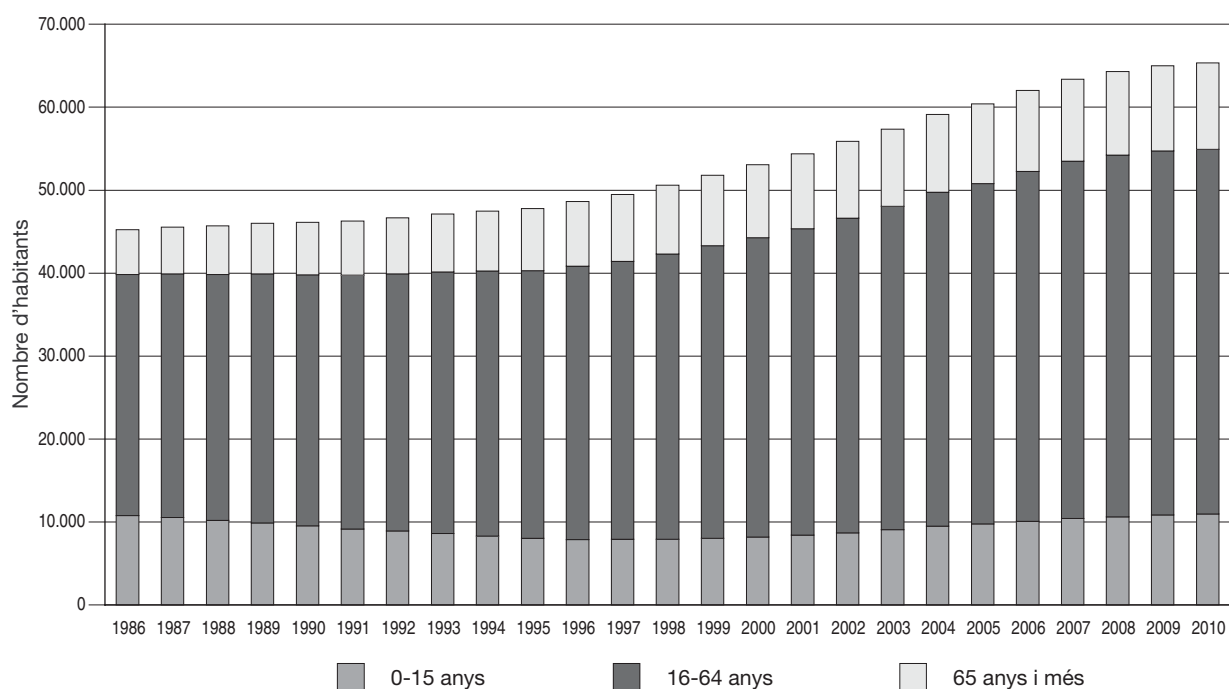

* Del 1986 al 2000, estimacions de població intercensals. Del 2001 al 2010, estimacions de població postcensals.