

INFORMES ESTADÍSTICS

La població estrangera a Barcelona Gener 2012

Darrers números de la Col.lecció Informes Estadístics:

- 01 La població estrangera a Barcelona. Gener 2005
- 02 Dades bàsiques del món laboral a Barcelona. 2004
- 03 Cens de vehicles de la ciutat de Barcelona. 2004
- 04 Les activitats econòmiques a Barcelona. 2004
- 05 El moviment demogràfic de Barcelona. 2004
- 06 La població estrangera a Barcelona. Gener 2006
- 07 Cens de vehicles de la ciutat de Barcelona. 2005
- 08 El moviment demogràfic de Barcelona. 2005
- 09 Les activitats econòmiques a Barcelona. 2005
- 10 La població estrangera a Barcelona. Gener 2007
- 11 Dades bàsiques del món laboral a Barcelona. 2006
- 12 Cens de vehicles de la ciutat de Barcelona. 2006
- 13 El moviment demogràfic de Barcelona. 2006
- 14 Característiques de la població de Barcelona segons el Padró Municipal. Juny 2007
- 15 La població estrangera a Barcelona. Gener 2008
- 16 Dades bàsiques del món laboral a Barcelona. 2007
- 17 Cens de vehicles de la ciutat de Barcelona. 2007
- 18 El moviment demogràfic de Barcelona. 2007
- 19 Característiques de les llars de Barcelona segons el Padró Municipal. Juny 2007
- 20 Característiques de la població de Barcelona segons el Padró Municipal. Juny 2008
- 21 La població estrangera a Barcelona. Gener 2009
- 22 Dades bàsiques del món laboral a Barcelona. 2008
- 23 Característiques de les llars de Barcelona segons el Padró Municipal. Juny 2008
- 24 Cens de vehicles de la ciutat de Barcelona. 2008
- 25 El moviment demogràfic de Barcelona. 2008
- 26 Característiques de la població de Barcelona segons el Padró Municipal. Juny 2009
- 27 La població estrangera a Barcelona. Gener 2010
- 28 Característiques de les llars de Barcelona segons el Padró Municipal. Juny 2009
- 29 Dades bàsiques del món laboral a Barcelona. 2009
- 30 Cens de vehicles de la ciutat de Barcelona. 2009
- 31 El moviment demogràfic de Barcelona. 2009
- 32 Característiques de la població de Barcelona segons el Padró Municipal. Juny 2010
- 33 Característiques de les llars de Barcelona segons el Padró Municipal. Juny 2010
- 34 La població estrangera a Barcelona. Gener 2011
- 35 Dades bàsiques del món laboral a Barcelona. 2010
- 36 Cens de vehicles de la ciutat de Barcelona. 2010
- 37 El moviment demogràfic de Barcelona. 2010
- 38 Característiques de les llars de Barcelona segons el Padró Municipal. Juny 2011
- 39 Característiques de la població de Barcelona segons el Padró Municipal. Juny 2011

Autor: Departament d'Estadística
Direcció: Cristina Càrcel

Equip de treball: Carme Pujol
Ramon Ma. Canals
Ana Cardona
Rosa García
Sara Plaza
Ricardo Rocha
Pura Tomàs

Dipòsit legal: B-46.377-2007
ISSN de la col.lecció 1888-0142
ISSN del títol 1888-0150

PRESENTACIÓ

El Departament d'Estadística presenta les xifres i indicadors de la població estrangera resident a Barcelona i la seva evolució.

El treball s'estructura en dues parts. A la primera part, es fa un anàlisi aprofundida de les característiques de la població estrangera resident a la ciutat de Barcelona, a partir de la lectura del fitxer de padró continu de la població amb data 1 de gener de 2012. La lectura dóna un total de 282.178 residents estrangers empadronats a la ciutat de Barcelona, que representen el 17,4 % del total de la població resident a la ciutat.

L'anàlisi de les dades de l'informe de la població estrangera resident 2012 ens indiquen un lleu canvi de tendència, respecte l'any passat, en l'evolució de la població estrangera a Barcelona. El nombre de residents d'origen estranger ha augmentat durant l'any 2011 en 3.858 persones, que representa un creixement del 1,4 % respecte l'any anterior.

L'any 2006, va ser el de l'entrada en vigor de la normativa sobre la caducitat del padró dels residents d'origen extracomunitari sense permís de residència permanent, que va suposar donar de baixa a 32.874 empadronats.

En aquest informe, igual que s'ha fet en anys anteriors, s'ha optat no incloure els estrangers sense domicili fix en cap districte; d'aquesta manera no s'alteren els resultats territorials. S'ha creat un "no consta districte de residència" per incloure aquests casos.

A la segona part de l'informe es realitza un recull de dades estadístiques sobre la població estrangera resident a la ciutat, quan això és possible, o bé de d'altres àmbits superiors, quan no es disposa d'informació referida al municipi. S'analitzen, entre d'altres temàtiques, el mercat de treball, l'ensenyament, el moviment demogràfic, el reagrupament familiar, les llars, la propietat dels vehicles i el cadastre i es compara el pes de la població estrangera de Barcelona amb d'altres àmbits territorials.

Í N D E X

Pàg.

PART I: LA POBLACIÓ ESTRANGERA A BARCELONA. GENER 2012

1.	Evolució de la població estrangera a Barcelona. 2003-2012	
1.	Per continents	11
2.	Resum del període 2011-2012	12
3.	Per països d'Europa	13
4.	Per països d'Àsia	14
5.	Per països d'Àfrica	15
6.	Per països d'Amèrica	16
7.	Per països d'Oceania	17
2.	Perfil dels estrangers a Barcelona segons àrees geogràfiques. Gener 2012	
1.	Dades generals	21
2.	Edat i sexe	22
3.	Gràfics de les piràmides d'edat dels estrangers	23
4.	Lloc de naixement	25
5.	Titulació acadèmica	26
6.	Evolució del perfil dels estrangers	27
	Mapes de la població estrangera. Absoluts i percentatges	29
3.	Perfil dels col·lectius més nombrosos a Barcelona. Gener 2012	
1.	Evolució per països	35
2.	Pakistan	36
3.	Itàlia	37
4.	Xina	38
5.	Equador	39
6.	Bolívia	40
7.	Marroc	41
8.	Perú	42
9.	Colòmbia	43
10.	França	44
11.	Filipines	45
12.	República Dominicana	46
13.	Argentina	47
	Mapes de les nacionalitats amb més població	49
4.	La població estrangera per districtes i barris. Gener 2012	
1.	Evolució als districtes. 2008-2012	75
2.	Evolució als districtes. 2011-2012	75
3.	Evolució per barris. 2011-2012	76
4.	Perfil dels estrangers	77
5.	Rànkings de nacionalitats al districte 1. Ciutat Vella	78
6.	Rànkings de nacionalitats al districte 2. Eixample	79
7.	Rànkings de nacionalitats al districte 3. Sants- Montjuïc	80
8.	Rànkings de nacionalitats al districte 4. Les Corts	81
9.	Rànkings de nacionalitats al districte 5. Sarrià-Sant Gervasi	82
10.	Rànkings de nacionalitats al districte 6. Gràcia	83
11.	Rànkings de nacionalitats al districte 7. Horta-Guinardó	84
12.	Rànkings de nacionalitats al districte 8. Nou Barris	86
13.	Rànkings de nacionalitats al districte 9. Sant Andreu	88
14.	Rànkings de nacionalitats al districte 10. Sant Martí	89

PART II: RECULL D'ALTRES DADES ESTADÍSTIQUES DELS ESTRANGERS

1.	Estrangers i mercat de treball	
1.	Perfil de l'atur registrat per nacionalitats a Barcelona. 2011	95
2.	Perfil dels contractes registrats per nacionalitats a Barcelona. 2011	96

3.	Perfil dels contractes registrats a estrangers per àmbits territorials. 2011	97
4.	Relació del lloc de treball o residència per àmbits territorials. 2010	98
2.	Estrangers i ensenyament	
1.	Perfil dels alumnes no universitaris per nacionalitats a Barcelona. Curs 2010-2011	101
2.	Població i alumnes no universitaris per nacionalitats a Barcelona. 2011	102
3.	Evolució dels alumnes no universitaris per nacionalitats a Barcelona. 2006-2011	103
4.	Alumnes no universitaris per nacionalitats i districtes. Curs 2010-2011. Absoluts	104
5.	Alumnes no universitaris per nacionalitats i districtes. Curs 2010-2011. Percentatges	105
6.	Perfil dels alumnes estrangers no universitaris per àmbits territorials. Curs 2010-2011	106
3.	Població estrangera a d'altres àmbits territorials	
1.	Evolució de la població estrangera per àmbits territorials i municipis. 2009-2011	109
2.	Rànquing de nacionalitats a Barcelona. 2011	110
3.	Perfil dels estrangers amb targeta de residència per àmbits territorials. 2010	111
4.	Estrangers amb targeta de residència per continents, nacionalitats i àmbits territorials. 2010	112
4.	Moviment demogràfic	
1.	Evolució del moviment demogràfic per nacionalitat a Barcelona. 2006-2010	115
2.	Naixements per districtes i nacionalitat. 2006-2010	116
3.	Naixements per barris i nacionalitat. 2010	117
4.	Evolució dels naixements per nacionalitat del pares. 2006-2010	118
5.	Evolució d'indicadors de natalitat per nacionalitat. 2006-2010	118
6.	Evolució dels naixements per nacionalitat i edat de la mare. 2006-2010	119
7.	Evolució de l'edat mitjana de la mare segons ordre de naixement dels fills. 2006-2010	119
8.	Naixements per nacionalitat dels pares. 2010	120
9.	Naixements de mare estrangera per àmbits territorials. 2006-2010	121
10.	Defuncions per districtes i nacionalitat. 2006-2010	121
11.	Defuncions per barris i nacionalitat. 2010	122
12.	Principals nacionalitats dels naixements i defuncions a Barcelona. 2010	123
13.	Evolució dels matrimonis per nacionalitat i edat mitjana dels cònjuges. 2006-2010	124
14.	Evolució dels tipus de matrimonis per nacionalitat. 2006-2010	124
15.	Immigrants per districtes i nacionalitat. 2006-2010	125
16.	Emigrants per districtes i nacionalitat. 2006-2010	126
17.	Altes per omisió per districtes i nacionalitat. 2006-2010	127
18.	Baixes per inscripció indeguda i caducitat per districtes i nacionalitat. 2006-2010	128
19.	Immigrants per barris i nacionalitat. 2010	129
20.	Emigrants per barris i nacionalitat. 2010	130
21.	Altes per omisió per barris i nacionalitat. 2010	131
22.	Baixes per inscripció indeguda i caducitat per barris i nacionalitat. 2010	132
23.	Principals nacionalitats dels immigrants, emigrants, omissions i inscripcions indegudes/caducitat a Barcelona. 2010	133
24.	Rànking de municipis de procedència dels immigrants a Barcelona per nacionalitat. 2010	134
25.	Rànking de municipis de destinació dels emigrants de Barcelona per nacionalitat. 2010	135
26.	Rànking de municipis del saldo migratori de Barcelona per nacionalitat. 2010	136
27.	Evolució dels canvis de domicili a Barcelona per nacionalitat. 2006-2010	137
5.	Reagrupament familiar a Barcelona	
1.	Evolució de les sol·licituds per districtes. 2007-2011	141
2.	Evolució de les sol·licituds per nacionalitat. 2007-2011	141
6.	Estrangers i llars	
1.	Evolució de les llars per nacionalitat. 2007-2011	145
2.	Llars per districtes i nacionalitat. 2011	145
3.	Edat mitjana de les persones per districtes i nacionalitat. 2011	146
7.	Estrangers i vehicles	
1.	Tipus de vehicle segons nacionalitat del propietari. 2010	149
2.	Turismes segons nacionalitat del propietari per districtes. 2010	149
3.	Motos segons nacionalitat del propietari per districtes. 2010	149
4.	Turismes segons nacionalitat del propietari per barris. 2010	150
5.	Motos segons nacionalitat del propietari per barris. 2010	151

8.	Estrangers i cadastre	
1.	Evolució de propietaris estrangers dels locals cadastrals. 2009-2011	155
2.	Propietaris dels locals cadastrals segons usos. 2011	156
3.	Propietaris dels locals cadastrals per districtes. 2011	156
4.	Propietaris dels locals cadastrals per barris. 2011	157
9.	Enquesta demogràfica de Barcelona. 2007	
1.	Població per sexe i nacionalitat	161
2.	Població segons grups d'edat quinquennal i nacionalitat	161
3.	Població segons estat civil i nacionalitat	161
4.	Població segons lloc de naixement i nacionalitat	162
5.	Població segons nacionalitat	162
6.	Població segons nacionalitat i sexe	162
7.	Població segons nacionalitat i grups d'edat	162
8.	Adquisició de la nacionalitat espanyola	163
9.	Població segons nivell d'instrucció i nacionalitat	163
10.	Coneixement de la llengua catalana de la població de 2 anys i més segons nacionalitat	164
11.	Coneixement de la llengua castellana de la població de 2 anys i més segons nacionalitat	164
12.	Percepció de l'estat de la salut per nacionalitat	164
13.	Grau de participació en les feines no remunerades de la llar pròpia segons nacionalitat	165
14.	Població de 16 anys i més segons relació amb l'activitat per nacionalitat	165
15.	Situació professional de la població ocupada per nacionalitat	165
16.	Població per nacionalitat segons característiques de l'edifici	166
17.	Població per nacionalitat segons règim de tinença de l'habitatge	166
18.	Població per nacionalitat segons característiques de l'habitatge	167
19.	Població per nacionalitat segons nombre d'habitacions de l'habitatge	168
20.	Població per nacionalitat segons superfície de l'habitatge	168
21.	Població per nacionalitat segons any de construcció de l'habitatge	168
22.	Població per nacionalitat segons any d'arribada a l'habitatge	169
23.	Població per nacionalitat segons si ha estat casat alguna vegada	169
24.	Població femenina amb fills segons nacionalitat segons si conviu algun fill a la llar	169
25.	Població femenina segons nacionalitat segons nombre de fills	170
26.	Població segons nacionalitat i tipus de llar	170

PART I: LA POBLACIÓ ESTRANGERA A BARCELONA. GENER 2012

1. Evolució de la població estrangera a Barcelona. 2003-2012

1.Evolució de la població estrangera a Barcelona. 2003-2012

1.Per continents

	<i>Gener</i> 2003	<i>Gener</i> 2004	<i>Gener</i> 2005	<i>Gener</i> 2006	<i>Gener</i> 2007	<i>Gener</i> 2008	<i>Gener</i> 2009	<i>Gener</i> 2010	<i>Gener</i> 2011	<i>Gener</i> 2012	<i>Taxa</i> <i>creixement</i> <i>2012-2011</i>
TOTAL ESTRANGERS	163.046	202.489	230.942	260.058	250.789	280.817	294.918	284.632	278.320	282.178	1,4
% sobre tota la població	10,7	12,8	14,2	15,9	15,6	17,3	18,1	17,6	17,3	17,4	
Europa	33.111	44.483	52.835	63.195	71.662	85.105	90.388	89.093	83.406	87.140	4,5
Unió Europea (dels 27)	26.240	35.586	42.576	51.144	59.688	71.405	76.022	75.245	69.561	72.678	4,5
Unió Europea (dels 15)	21.873	29.851	35.356	42.283	50.544	59.058	63.415	62.857	57.177	59.615	4,3
Resta Unió Europea	4.367	5.735	7.220	8.861	9.144	12.347	12.607	12.388	12.384	13.063	5,5
Europa central i oriental	6.067	7.840	9.068	10.712	10.489	12.019	12.614	12.052	12.365	12.890	4,2
Resta d'Europa	804	1.057	1.191	1.339	1.485	1.681	1.752	1.796	1.480	1.572	6,2
Àsia	26.412	30.954	36.810	42.507	39.552	47.302	52.938	54.541	59.820	62.668	4,8
Orient mitjà	1.346	1.607	1.812	1.910	1.595	1.742	1.955	1.999	2.064	2.280	10,5
Àsia central	18.528	21.375	26.204	31.462	29.727	36.378	40.947	42.498	47.556	49.489	4,1
Sud-est Asiàtic	5.435	6.535	7.190	7.434	6.872	7.826	8.562	8.655	8.765	9.429	7,6
Japó	1.103	1.437	1.604	1.701	1.358	1.356	1.474	1.389	1.435	1.470	2,4
Àfrica	17.002	19.321	20.818	22.336	19.080	20.408	21.665	21.064	20.641	20.646	0,0
Àfrica del nord i Magrib	13.939	15.725	16.827	17.947	15.330	16.114	16.704	16.141	15.959	16.031	0,5
Àfrica Subsahariana	2.638	3.106	3.448	3.790	3.239	3.749	4.337	4.308	4.072	3.991	-2,0
Àfrica central i meridional	425	490	543	599	511	545	624	615	610	624	2,3
Amèrica	86.364	107.517	120.197	131.694	120.232	127.668	129.563	119.574	114.068	111.304	-2,4
Amèrica del nord	1.930	2.631	3.268	3.746	3.011	3.093	3.553	3.581	3.813	4.031	5,7
Amèrica central	11.978	15.168	17.447	19.462	17.253	19.399	20.629	19.758	19.949	21.772	9,1
Amèrica del sud	72.456	89.718	99.482	108.486	99.968	105.176	105.381	96.235	90.306	85.501	-5,3
Oceania	157	214	282	326	263	271	306	302	328	361	10,1
Apàtrides i països sense relació diplomàtica	(1)	(1)	(1)	(1)	(1)	63	58	58	57	59	-

(1) Aquest any no estan comptabilitzats.

Font: Departament d'Estadística. Ajuntament de Barcelona.

1. Evolució de la població estrangera a Barcelona. 2003-2012

2. Resum del període 2011-2012

<i>Rànking de nacionalitats</i>	<i>Nacionalitats que més han augmentat durant l'any, en xifres absolutes (1)</i>	<i>Nacionalitats que més han augmentat durant l'any, en termes relatius (%) (1)</i>	<i>Nacionalitats que més han disminuït durant l'any, en xifres absolutes (1)</i>	<i>Nacionalitats que més han disminuït durant l'any, en termes relatius (%) (1)</i>					
Pakistan	23.281	Pakistan	939	Turquia	22,4	Equador	-2.455	Mauritània	-14,3
Itàlia	22.909	Itàlia	907	Nicaragua	21,6	Bolívia	-713	Equador	-13,7
Xina	15.875	Xina	874	Estònia	19,4	Argentina	-638	Mali	-9,3
Equador	15.511	Hondures	778	Hondures	18,6	Perú	-383	Uruguai	-8,6
Bolívia	14.154	Dominicana, República	616	Andorra	15,2	Brasil	-376	Ghana	-8,1
Marroc	13.674	Filipines	591	Letònia	14,1	Colòmbia	-284	Argentina	-7,9
Perú	13.464	França	398	Iran	13,4	Uruguai	-204	Guinea Equatorial	-7,5
Colòmbia	12.328	Regne Unit	366	Tunísia	13,4	Índia	-170	Brasil	-5,2
França	11.922	Romania	314	Grècia	12,3	Xile	-120	Taiwan	-5,2
Filipines	8.482	Rússia	303	Costa Rica	11,5	Ghana	-55	Bolívia	-4,8
Dominicana, República	7.614	Bangla Desh	299	Corea, República de	10,8	Nepal	-34	Guinea	-4,3
Argentina	7.469	Veneçuela	283	Finlàndia	10,7	Guinea	-27	Índia	-3,0
Romania	6.906	Mèxic	254	Bangla Desh	10,1	Mauritània	-18	Perú	-2,8
Brasil	6.802	Estats Units d'Amèrica	211	Eslovènia	10,1	Mali	-15	Nepal	-2,7
Alemanya	6.582	Suècia	177	Txeca, República	10,0	Guinea Equatorial	-12	Xile	-2,5
Regne Unit	5.753	Alemanya	169	Suècia	9,9			Colòmbia	-2,3
Índia	5.538	Polònia	136	Síria	9,5			Panamà	-2,2
Hondures	4.955	Països Baixos	122	Dominicana, República	8,8			Gàmbia	-2,1
Xile	4.723	Ucraïna	119	Sèrbia	8,6			Bielorússia	-1,7
Paraguai	4.506	Turquia	104	Austràlia	8,6			Nigèria	-0,9
Mèxic	4.481			Egipte	8,4				
Veneçuela	4.373			Tailàndia	8,4				
Rússia	4.300			Irlanda	8,3				
Portugal	3.790			Lituània	8,1				
Estats Units d'Amèrica	3.562			Noruega	7,9				
Bangla Desh	3.252			Rússia	7,6				
Ucraïna	3.004			Filipines	7,5				
Països Baixos	2.247			Líban	7,4				
Cuba	2.246			Kazakhstan	7,3				
Polònia	2.224			Eslovàquia	6,9				
Uruguai	2.165			Veneçuela	6,9				
Suècia	1.967			Regne Unit	6,8				
Geòrgia	1.965			Polònia	6,5				
Bulgària	1.877			Salvador, el	6,5				
Armènia	1.860			Estats Units d'Amèrica	6,3				
Algèria	1.740			Dinamarca	6,3				
Japó	1.470			Mèxic	6,0				
Nepal	1.243								
Bèlgica	1.216								
Senegal	1.079								

(1) S'han classificat els països amb una població superior a 100 residents.

Font: Departament d'Estadística. Ajuntament de Barcelona.

1.Evolució de la població estrangera a Barcelona. 2003-2012

3.Per països d'Europa

	Gener 2003	Gener 2004	Gener 2005	Gener 2006	Gener 2007	Gener 2008	Gener 2009	Gener 2010	Gener 2011	Gener 2012
TOTAL EUROPA	33.111	44.483	52.835	63.195	71.662	85.105	90.388	89.093	83.406	87.140
Unió Europea (dels 27)	26.240	35.586	42.576	51.144	59.688	71.405	76.022	75.245	69.561	72.678
Unió Europea (dels 15)	21.873	29.851	35.356	42.283	50.544	59.058	63.415	62.857	57.177	59.615
Alemanya	3.225	4.170	4.762	5.355	6.277	7.070	7.383	7.304	6.413	6.582
Àustria	301	399	461	536	638	715	773	754	644	682
Bèlgica	640	805	934	1.047	1.230	1.408	1.445	1.404	1.191	1.216
Dinamarca	212	303	362	415	455	511	561	535	463	492
Finlàndia	134	195	226	303	369	419	450	432	413	457
França	4.709	6.577	7.706	9.061	10.720	12.557	13.454	13.238	11.524	11.922
Grècia	176	264	339	423	529	658	730	694	628	705
Irlanda	292	429	516	620	737	826	866	881	797	863
Itàlia	7.013	9.619	11.678	14.447	17.556	20.843	22.684	22.946	22.002	22.909
Luxemburg	9	15	18	19	20	29	34	29	26	30
Països Baixos	980	1.350	1.548	1.829	2.132	2.386	2.471	2.350	2.125	2.247
Portugal	1.291	1.629	1.956	2.350	2.998	3.835	4.299	4.147	3.774	3.790
Regne Unit	2.473	3.451	4.056	4.721	5.365	5.993	6.276	6.125	5.387	5.753
Suècia	418	645	794	1.157	1.518	1.808	1.989	2.018	1.790	1.967
Resta Unió Europea	4.367	5.735	7.220	8.861	9.144	12.347	12.607	12.388	12.384	13.063
Bulgària	1.063	1.290	1.510	1.749	1.399	1.810	1.863	1.878	1.825	1.877
Eslovàquia	91	125	134	154	211	256	275	272	259	277
Eslovènia	20	25	39	58	77	111	112	111	109	120
Estònia	21	26	32	39	53	71	86	81	98	117
Hongria	95	125	162	198	285	375	466	467	474	501
Letònia	34	46	51	62	77	114	144	156	170	194
Lituània	73	86	102	131	226	298	273	253	272	294
Malta	2	2	4	6	12	18	18	21	23	29
Polònia	543	718	901	1.146	1.694	2.095	2.234	2.193	2.088	2.224
Romania	2.288	3.084	4.049	5.052	4.737	6.733	6.644	6.490	6.592	6.906
Txeca, República	130	199	225	252	354	440	459	435	438	482
Xipre	7	9	11	14	19	26	33	31	36	42
Europa central i oriental	6.067	7.840	9.068	10.712	10.489	12.019	12.614	12.052	12.365	12.890
Albània	99	137	155	197	182	246	241	247	235	243
Armènia	862	1.056	1.287	1.541	1.584	1.911	2.002	1.824	1.837	1.860
Bielorússia	144	200	242	295	250	271	281	277	302	297
Bòsnia i Hercegovina	41	53	71	81	59	57	61	65	64	56
Croàcia	76	96	122	142	132	124	147	159	154	155
Geòrgia	625	795	940	1.293	1.509	2.089	2.272	1.968	1.926	1.965
Macedònia	13	15	26	29	34	42	48	44	48	50
Moldàvia	207	300	360	438	433	501	524	528	503	503
Montenegro	-	-	-	-	-	61	19	18	20	29
Rússia	1.951	2.570	3.101	3.718	3.627	3.792	3.918	3.838	3.997	4.300
Sèrbia	-	-	-	-	-	-	171	365	394	428
Sèrbia i Montenegro	239	293	342	380	337	296	188	1	0	0
Ucraïna	1.810	2.325	2.422	2.598	2.342	2.629	2.742	2.718	2.885	3.004
Resta d'Europa	804	1.057	1.191	1.339	1.485	1.681	1.752	1.796	1.480	1.572
Andorra	175	222	243	237	211	237	254	254	256	295
Islàndia	48	65	72	102	115	162	173	175	107	109
Liechtenstein	1	1	1	3	3	3	5	5	4	3
Mònaco	0	0	0	1	0	0	0	1	3	2
Noruega	101	162	200	242	308	367	384	400	278	300
San Marino	0	0	1	2	3	3	2	1	1	1
Suïssa	479	607	674	752	845	909	934	960	831	862

Font: Departament d'Estadística. Ajuntament de Barcelona.

1. Evolució de la població estrangera a Barcelona. 2003-2012

4. Per països d'Àsia

	Gener 2003	Gener 2004	Gener 2005	Gener 2006	Gener 2007	Gener 2008	Gener 2009	Gener 2010	Gener 2011	Gener 2012
TOTAL ÀSIA	26.412	30.954	36.810	42.507	39.552	47.302	52.938	54.541	59.820	62.668
Orient mitjà	1.346	1.607	1.812	1.910	1.595	1.742	1.955	1.999	2.064	2.280
Afganistan	3	3	10	18	20	35	63	74	94	80
Aràbia Saudita	6	10	12	12	12	17	29	34	33	49
Bahrain	0	1	1	2	2	1	0	0	0	0
Iemen	1	1	1	1	2	4	2	6	7	4
Iran	233	261	267	268	223	213	226	240	305	346
Iraq	144	145	149	141	59	60	70	61	59	67
Israel	268	377	458	503	407	431	461	460	438	444
Jordània	126	144	144	148	129	148	135	127	139	143
Kuwait	0	0	0	0	2	3	4	3	4	11
Líban	194	217	228	236	207	230	240	237	230	247
Oman	0	0	0	0	0	0	0	1	2	1
Síria	229	273	317	322	267	288	309	304	285	312
Turquia	142	175	225	258	263	311	414	449	465	569
Unió dels Emirats Àrabs	0	0	0	1	2	1	2	3	3	7
Àsia central	18.528	21.375	26.204	31.462	29.727	36.378	40.947	42.498	47.556	49.489
Azerbaidjan	40	52	48	49	41	45	48	56	55	65
Bangla Desh	748	889	1.271	1.645	1.691	1.976	2.235	2.595	2.953	3.252
Bhutan	0	0	0	0	1	1	0	0	0	0
Índia	2.358	2.792	3.064	3.543	3.337	4.329	5.358	5.753	5.708	5.538
Kazakhstan	40	46	51	50	56	53	78	91	109	117
Kirguizistan	9	11	14	14	11	11	10	9	17	20
Mongòlia	16	15	12	13	17	20	24	38	30	32
Nepal	67	132	176	211	323	939	1.274	1.326	1.277	1.243
Pakistan	9.944	10.198	11.997	14.251	13.093	15.966	17.735	18.150	22.342	23.281
Tadjikistan	3	4	4	4	5	8	8	5	6	5
Turkmenistan	2	2	2	5	3	1	2	4	3	4
Uzbekistan	29	39	41	45	54	91	99	73	55	57
Xina	5.272	7.195	9.524	11.632	11.095	12.938	14.076	14.398	15.001	15.875
Sud-est Asiàtic	5.435	6.535	7.190	7.434	6.872	7.826	8.562	8.655	8.765	9.429
Cambodja	5	5	5	4	4	6	10	8	2	3
Corea, República de	283	373	386	438	360	406	436	432	436	483
Corea, Rep. Dem. Pop. de	25	23	22	10	6	3	2	2	2	1
Filipines	4.903	5.871	6.470	6.660	6.188	7.023	7.631	7.752	7.891	8.482
Indonèsia	25	30	37	37	41	76	97	100	62	61
Laos	0	0	1	1	1	3	3	2	2	3
Malàisia	33	37	38	36	32	38	40	44	39	42
Maldives	1	1	1	1	1	0	0	0	0	0
Myanmar	2	3	2	2	3	3	3	2	4	5
Singapur	35	35	41	31	28	34	34	35	36	40
Sri Lanka	10	11	14	11	10	12	19	20	17	17
Tailàndia	45	59	71	80	78	92	114	108	119	129
Taiwan	55	70	80	93	96	107	139	113	116	110
Vietnam	13	17	22	30	24	23	34	37	39	53
Japó	1.103	1.437	1.604	1.701	1.358	1.356	1.474	1.389	1.435	1.470

Font: Departament d'Estadística. Ajuntament de Barcelona.

1. Evolució de la població estrangera a Barcelona. 2003-2012

5. Per països d'Àfrica

	Gener 2003	Gener 2004	Gener 2005	Gener 2006	Gener 2007	Gener 2008	Gener 2009	Gener 2010	Gener 2011	Gener 2012
TOTAL ÀFRICA	17.002	19.321	20.818	22.336	19.080	20.408	21.665	21.064	20.641	20.646
Àfrica del nord i Magrib	13.939	15.725	16.827	17.947	15.330	16.114	16.704	16.141	15.959	16.031
Algèria	1.547	1.702	1.858	1.896	1.544	1.613	1.675	1.633	1.714	1.740
Egipte	177	178	196	232	176	195	227	213	261	283
Líbia	14	14	18	16	16	22	21	13	12	17
Marroc	11.985	13.594	14.508	15.522	13.348	13.998	14.402	13.916	13.659	13.674
Mauritània	79	64	63	74	81	107	186	178	126	108
Sudan	27	30	26	20	13	17	18	19	15	14
Tunísia	110	143	158	187	152	162	175	169	172	195
Àfrica Subsahariana	2.638	3.106	3.448	3.790	3.239	3.749	4.337	4.308	4.072	3.991
Benín	14	16	14	17	18	18	23	20	26	22
Burkina Faso	21	21	27	32	23	32	30	32	32	31
Cap Verd	19	21	28	26	16	15	21	22	21	24
Costa d'Ivori	55	51	61	70	51	66	96	84	62	65
Gàmbia	80	103	94	105	107	182	264	252	195	191
Ghana	314	466	492	584	480	508	659	674	683	628
Guinea	653	677	746	768	633	739	790	692	630	603
Guinea Bissau	31	37	42	54	55	66	92	81	69	73
Guinea Equatorial	166	186	210	220	178	192	178	161	160	148
Libèria	20	25	28	28	21	15	17	19	17	14
Mali	111	144	160	165	137	139	140	154	161	146
Níger	6	6	12	15	16	18	18	18	12	13
Nigèria	648	768	876	1.009	861	951	1.024	968	916	908
Senegal	410	481	564	611	594	761	934	1.088	1.049	1.079
Sierra Leone	74	85	75	64	29	25	27	24	19	26
Togo	13	16	16	17	16	19	22	17	20	20
Txad	3	3	3	5	4	3	2	2	0	0
Àfrica central i meridional	425	490	543	599	511	545	624	615	610	624
Angola	49	51	57	55	49	59	55	44	40	40
Botswana	1	1	1	1	0	1	1	1	1	1
Burundi	2	2	3	2	2	2	1	1	1	4
Camerun	181	206	230	251	224	231	249	253	234	244
Centrafricana, República	1	1	3	3	2	2	0	0	0	0
Comores	0	0	0	0	0	0	0	0	1	1
Congo	41	46	53	52	39	42	54	51	43	45
Congo, Rep. Dem. del	17	14	13	9	4	3	3	3	2	1
Eritrea	1	1	2	2	1	1	1	2	4	4
Etiòpia	5	10	13	26	26	29	42	53	64	60
Gabon	1	4	2	3	5	4	4	2	7	10
Kenya	33	35	32	30	25	28	32	39	51	47
Lesotho	0	0	0	0	0	0	0	0	1	1
Madagascar	2	2	4	4	5	4	5	8	7	9
Malawi	2	2	2	2	0	0	1	2	2	1
Maurici	4	4	7	9	8	7	7	7	11	13
Moçambic	18	26	30	37	34	34	36	27	28	24
Namíbia	0	0	0	0	2	2	0	0	0	2
Rwanda	4	4	3	3	2	5	7	7	5	3
São Tomé i Príncipe	1	2	2	4	4	2	5	6	6	6
Seychelles	0	0	1	1	1	1	1	2	2	2
Somàlia	1	3	2	2	1	2	5	2	3	3
Sud-àfrica, República de	47	59	63	71	51	61	75	70	65	73
Tanzània	6	9	10	16	15	21	27	20	18	16
Uganda	2	2	3	5	2	0	4	7	5	2
Zàmbia	2	2	2	2	0	2	2	1	0	1
Zimbabwe	4	4	5	9	9	2	7	7	9	11

Font: Departament d'Estadística. Ajuntament de Barcelona.

1. Evolució de la població estrangera a Barcelona. 2003-2012

6. Per països d'Amèrica

	Gener 2003	Gener 2004	Gener 2005	Gener 2006	Gener 2007	Gener 2008	Gener 2009	Gener 2010	Gener 2011	Gener 2012
TOTAL AMÈRICA	86.364	107.517	120.197	131.694	120.232	127.668	129.563	119.574	114.068	111.304
Amèrica del nord	1.930	2.631	3.268	3.746	3.011	3.093	3.553	3.581	3.813	4.031
Canadà	199	267	323	418	341	319	383	408	462	469
Estats Units d'Amèrica	1.731	2.364	2.945	3.328	2.670	2.774	3.170	3.173	3.351	3.562
Amèrica central	11.978	15.168	17.447	19.462	17.253	19.399	20.629	19.758	19.949	21.772
Antigua i Barbuda	0	0	0	0	0	0	1	1	0	1
Bahames	2	2	2	2	1	2	2	2	2	2
Barbados	0	0	0	1	1	1	2	3	4	2
Belize	3	3	2	1	0	0	0	0	0	0
Costa Rica	95	133	176	197	187	220	265	263	253	282
Cuba	2.069	2.301	2.458	2.610	2.298	2.407	2.399	2.332	2.243	2.246
Dominica	15	22	26	25	15	18	19	15	17	15
Dominicana, República	5.947	6.777	7.218	7.697	6.556	7.101	7.315	7.053	6.998	7.614
Guatemala	107	156	193	234	267	343	377	314	314	319
Haití	15	23	30	31	30	25	32	27	24	25
Hondures	655	863	1.083	1.421	2.127	3.382	3.649	3.779	4.177	4.955
Jamaica	1	4	6	7	3	4	7	11	12	8
Mèxic	2.334	3.971	5.228	6.036	4.542	4.379	4.917	4.350	4.227	4.481
Nicaragua	101	132	143	182	212	320	390	399	425	517
Panamà	107	151	189	243	236	291	322	315	320	313
Salvador, el	525	625	687	770	777	902	927	890	929	989
Saint Christopher i Nevis	0	0	0	0	0	0	0	1	1	1
Saint Lucia	0	0	0	0	0	0	0	0	1	1
Trinitat i Tobago	2	5	6	5	1	4	5	3	2	1
Amèrica del sud	72.456	89.718	99.482	108.486	99.968	105.176	105.381	96.235	90.306	85.501
Argentina	9.516	11.437	12.439	13.265	10.074	9.922	9.763	8.855	8.107	7.469
Bolívia	2.455	4.810	8.314	11.495	16.352	18.759	17.672	15.541	14.867	14.154
Brasil	2.641	3.557	4.688	6.313	6.985	9.006	9.662	8.070	7.178	6.802
Colòmbia	12.429	13.307	13.935	14.616	12.436	13.032	13.521	12.962	12.612	12.328
Equador	26.891	32.946	31.828	31.423	25.351	22.943	22.210	20.459	17.966	15.511
Guyana	3	3	3	3	4	4	4	3	5	6
Paraguai	195	400	1.104	1.691	2.682	3.946	4.428	4.169	4.422	4.506
Perú	10.964	13.163	15.037	16.115	14.439	15.240	15.613	14.717	13.847	13.464
Surinam	0	0	0	1	0	2	3	1	0	0
Uruguai	2.067	2.801	3.395	3.711	3.113	3.108	2.932	2.528	2.369	2.165
Veneçuela	1.904	2.829	3.432	3.887	3.454	3.827	4.101	3.953	4.090	4.373
Xile	3.391	4.465	5.307	5.966	5.078	5.387	5.472	4.977	4.843	4.723

Font: Departament d'Estadística. Ajuntament de Barcelona.

1.Evolució de la població estrangera a Barcelona. 2003-2012

7.Per països d'Oceania

	<i>Gener 2003</i>	<i>Gener 2004</i>	<i>Gener 2005</i>	<i>Gener 2006</i>	<i>Gener 2007</i>	<i>Gener 2008</i>	<i>Gener 2009</i>	<i>Gener 2010</i>	<i>Gener 2011</i>	<i>Gener 2012</i>
TOTAL OCEANIA	157	214	282	326	263	271	306	302	328	361
Oceania	157	214	282	326	263	271	306	302	328	361
Austràlia	122	167	223	263	215	211	243	238	256	278
Fiji	0	0	0	0	0	0	3	3	0	0
Nova Zelanda	35	47	59	63	48	60	60	61	72	83

Font: Departament d'Estadística. Ajuntament de Barcelona.

2. Perfil dels estrangers a Barcelona segons àrees geogràfiques. Gener 2012

2. Perfil dels estrangers a Barcelona segons àrees geogràfiques. Gener 2012

1. Dades generals

Àrees geogràfiques	Població estrangera		Sexe		Edat mitjana	Districtes d'implantació	
	Nombre	%	% Homes	% Dones		Districte	%
TOTAL ESTRANGERS	282.178	100,0	52,0	48,0	32,4	2. Eixample	16,9
						1. Ciutat Vella	15,2
						3. Sants-Montjuïc	12,9
Unió Europea (dels 27)	72.678	25,8	51,2	48,8	33,8	2. Eixample	22,0
						1. Ciutat Vella	16,2
						10. Sant Martí	12,9
Unió Europea (dels 15)	59.615	21,1	52,7	47,3	34,3	2. Eixample	23,6
						1. Ciutat Vella	17,3
						10. Sant Martí	12,2
Resta Unió Europea	13.063	4,6	44,7	55,3	31,2	10. Sant Martí	16,1
						2. Eixample	14,7
						3. Sants-Montjuïc	13,6
Europa central i oriental	12.890	4,6	42,0	58,0	33,8	10. Sant Martí	16,8
						8. Nou Barris	16,3
						2. Eixample	13,1
Resta d'Europa	1.572	0,6	49,2	50,8	35,9	5. Sarrià-Sant Gervasi	23,1
						2. Eixample	20,0
						1. Ciutat Vella	14,9
Orient mitjà	2.280	0,8	60,5	39,5	31,6	2. Eixample	22,5
						1. Ciutat Vella	13,8
						6. Gràcia	12,9
Àsia central	49.489	17,5	70,3	29,7	29,4	1. Ciutat Vella	24,3
						3. Sants-Montjuïc	15,3
						10. Sant Martí	14,0
Sud-est Asiàtic	9.429	3,3	44,1	55,9	33,3	1. Ciutat Vella	52,3
						3. Sants-Montjuïc	18,7
						2. Eixample	14,8
Japó	1.470	0,5	44,4	55,6	35,9	5. Sarrià-Sant Gervasi	23,0
						2. Eixample	21,0
						4. Les Corts	21,0
Àfrica nord i Magrib	16.031	5,7	60,8	39,2	30,6	1. Ciutat Vella	22,7
						3. Sants-Montjuïc	15,9
						10. Sant Martí	14,1
Àfrica Subsahariana	3.991	1,4	71,9	28,1	30,3	8. Nou Barris	28,8
						10. Sant Martí	13,3
						9. Sant Andreu	11,4
Àfrica central i meridional	624	0,2	56,6	43,4	30,9	2. Eixample	15,7
						3. Sants-Montjuïc	11,7
						7. Horta-Guinardó	11,4
Amèrica del nord	4.031	1,4	48,9	51,1	34,6	2. Eixample	24,0
						5. Sarrià-Sant Gervasi	19,0
						1. Ciutat Vella	17,3
Amèrica central	21.772	7,7	40,4	59,6	31,3	8. Nou Barris	17,7
						2. Eixample	17,0
						3. Sants-Montjuïc	14,1
Amèrica del sud	85.501	30,3	44,8	55,2	33,2	2. Eixample	16,8
						8. Nou Barris	13,9
						3. Sants-Montjuïc	13,5
Oceania	361	0,1	55,1	44,9	34,9	2. Eixample	28,8
						1. Ciutat Vella	20,5
						6. Gràcia	13,6
Apàtrides i països sense relació diplomàtica	59	0,0	76,8	23,2	29,0	1. Ciutat Vella	22,0
						2. Eixample	15,3
						10. Sant Martí	15,3

Font: Departament d'Estadística. Ajuntament de Barcelona.

2.Perfil dels estrangers a Barcelona segons àrees geogràfiques. Gener 2012

2.Edat i sexe

Àrees geogràfiques	Població estrangera	% Nens de 0-14 anys	% Joves de 15-24 anys	% Adults de 25-39 anys	% Adults de 40-64 anys	% Gent gran de 65 anys i més
TOTAL ESTRANGERS						
Homes	146.671	11,1	12,0	50,3	24,9	1,8
Dones	135.507	11,1	12,4	50,0	23,8	2,8
Unió Europea (dels 27)						
Homes	37.247	8,2	7,0	55,1	26,6	3,1
Dones	35.431	8,4	10,3	58,4	19,4	3,5
Unió Europea (dels 15)						
Homes	31.406	7,5	6,2	55,9	27,0	3,5
Dones	28.209	8,3	9,2	58,4	19,9	4,1
Resta Unió Europea						
Homes	5.841	12,2	11,3	51,1	24,7	0,9
Dones	7.222	8,9	14,4	58,1	17,4	1,1
Europa central i oriental						
Homes	5.420	14,2	14,0	38,9	31,6	1,3
Dones	7.470	9,4	13,1	41,5	33,8	2,1
Resta d'Europa						
Homes	773	9,1	10,7	47,0	24,2	9,1
Dones	799	5,8	13,4	52,6	19,9	8,4
Orient mitjà						
Homes	1.380	8,5	12,8	55,1	21,2	2,5
Dones	900	10,1	17,9	52,6	15,9	3,6
Àsia central						
Homes	34.781	12,6	15,0	49,0	22,8	0,6
Dones	14.708	25,0	16,2	35,9	21,6	1,3
Sud-est Asiàtic						
Homes	4.157	16,4	11,3	38,6	31,3	2,4
Dones	5.272	11,9	10,7	43,5	30,6	3,2
Japó						
Homes	652	14,1	6,0	38,5	39,4	2,0
Dones	818	10,1	5,4	47,1	34,4	3,1
Àfrica nord i Magrib						
Homes	9.751	15,2	12,5	44,5	26,0	1,8
Dones	6.280	21,8	11,7	39,3	24,0	3,2
Àfrica Subsahariana						
Homes	2.870	8,3	16,3	53,3	21,4	0,7
Dones	1.121	19,9	15,3	47,3	15,3	2,2
Àfrica central i meridional						
Homes	353	11,9	17,0	47,9	21,5	1,7
Dones	271	12,2	9,6	60,5	16,2	1,5
Amèrica del nord						
Homes	1.970	10,1	12,6	38,9	32,6	5,8
Dones	2.061	7,5	18,7	45,0	25,4	3,5
Amèrica central						
Homes	8.794	12,2	14,4	52,0	20,1	1,3
Dones	12.978	8,4	14,6	54,4	20,5	2,1
Amèrica del sud						
Homes	38.279	10,4	12,9	51,1	23,9	1,6
Dones	47.222	8,3	11,9	50,6	26,5	2,7
Oceania						
Homes	199	7,0	8,5	50,3	31,2	3,0
Dones	162	4,3	16,7	53,1	24,7	1,2
Apàtrides i països sense relació diplomàtica						
Homes	45	8,9	8,9	57,8	24,4	0,0
Dones	14	50,0	7,1	42,9	0,0	0,0

Font: Departament d'Estadística. Ajuntament de Barcelona.

2. Perfil dels estrangers a Barcelona segons àrees geogràfiques. Gener 2012

3. Gràfics de les piràmides d'edat dels estrangers

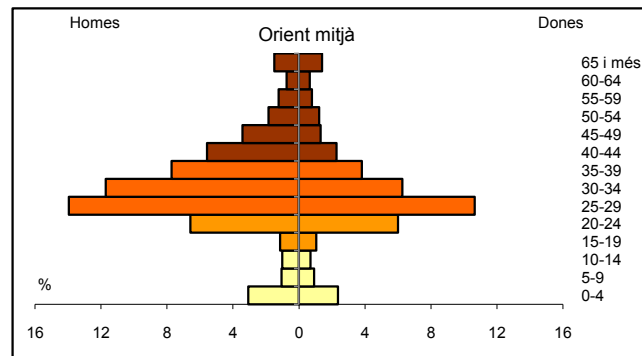
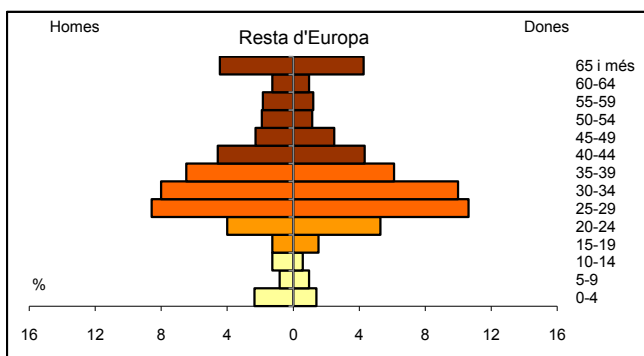
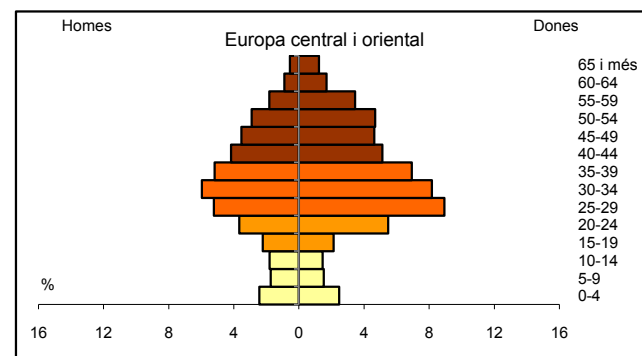
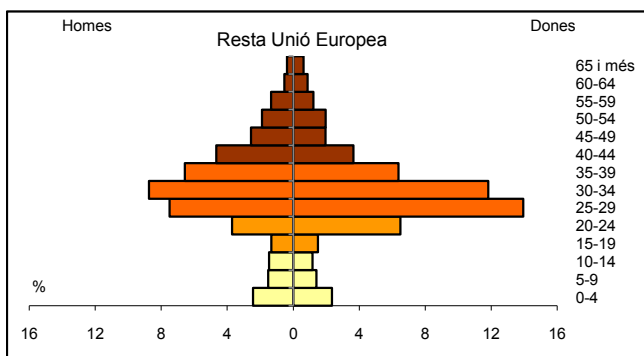
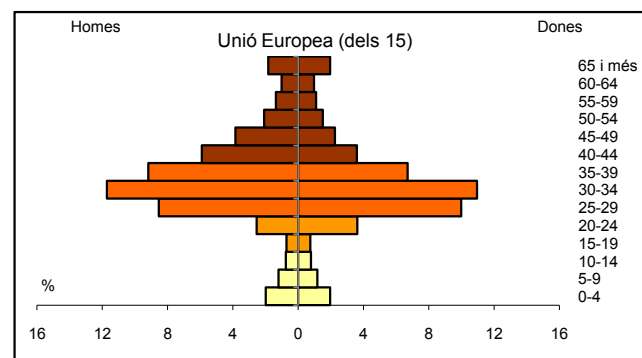
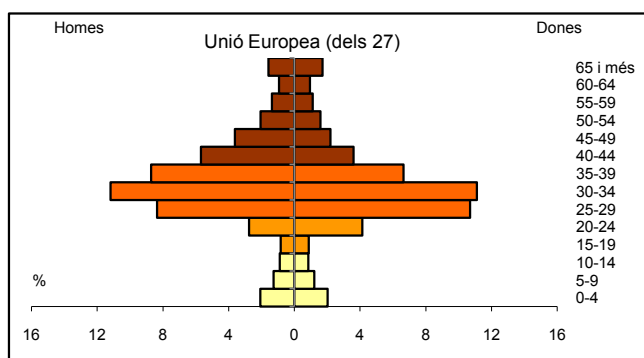
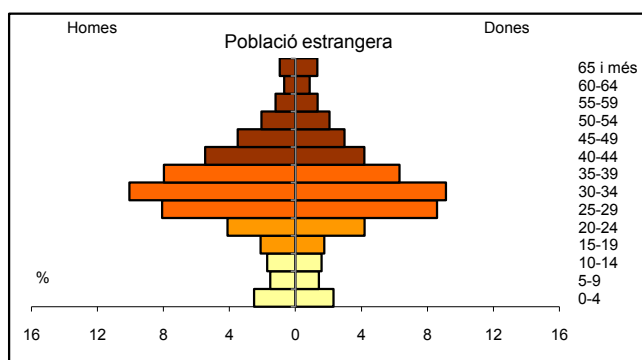
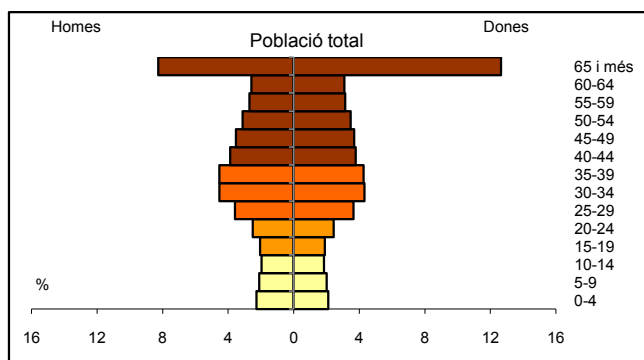

3.Gràfics de les piràmides d'edat dels estrangers

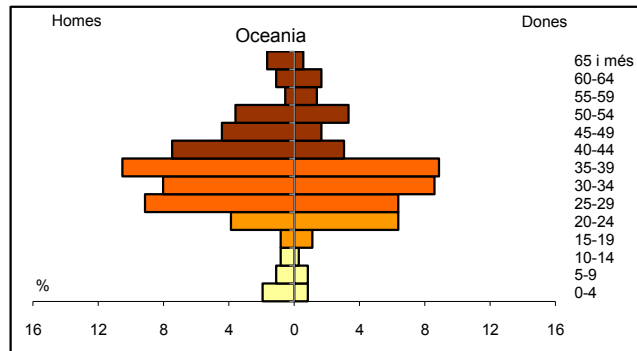
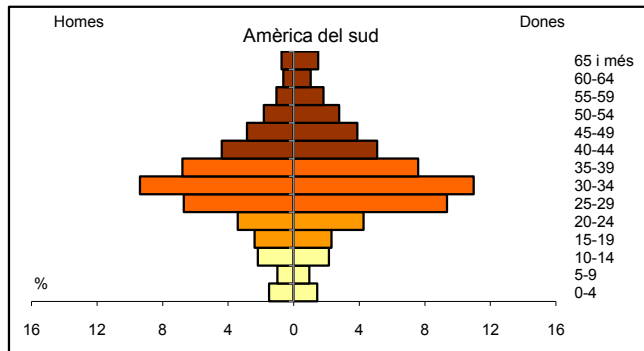
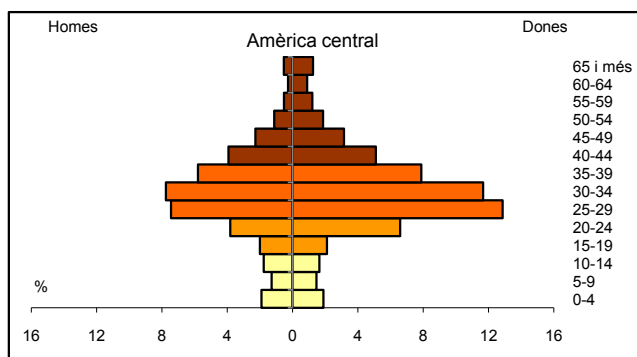
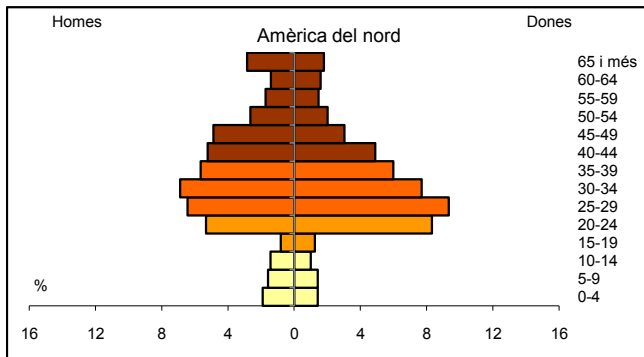
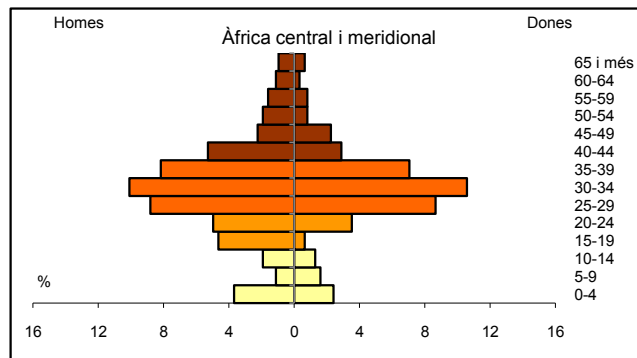
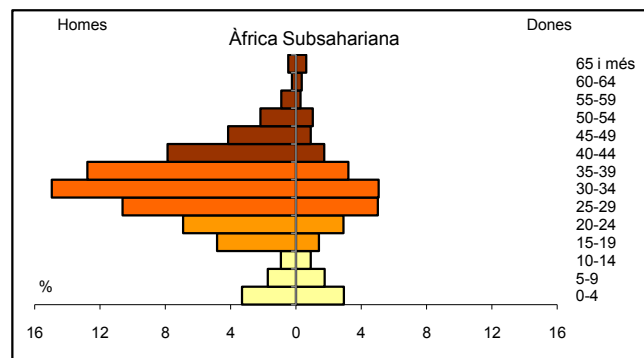
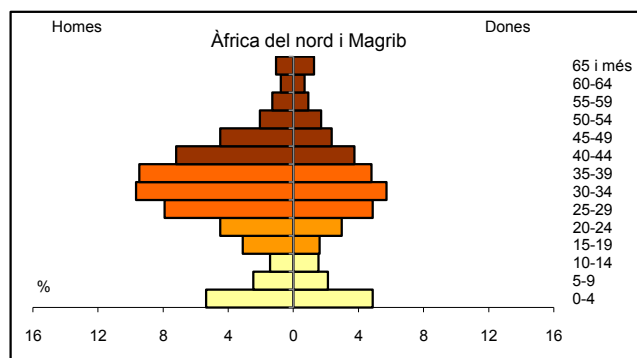
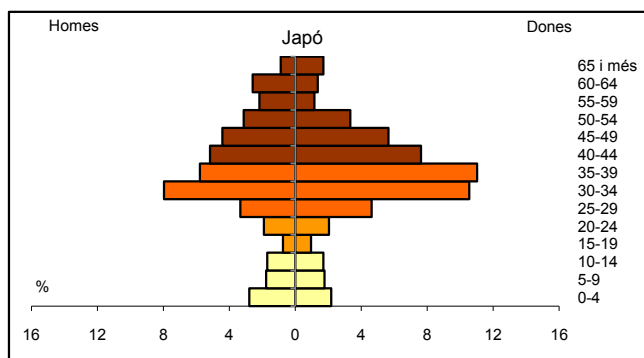
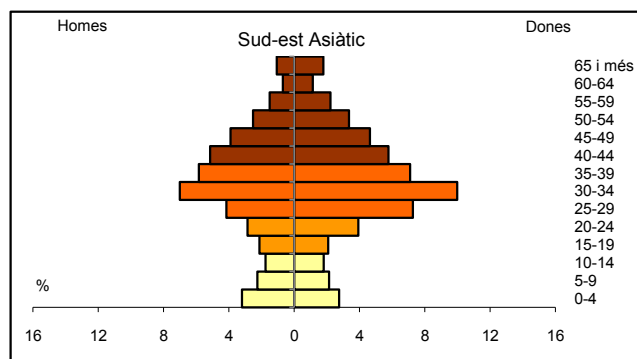
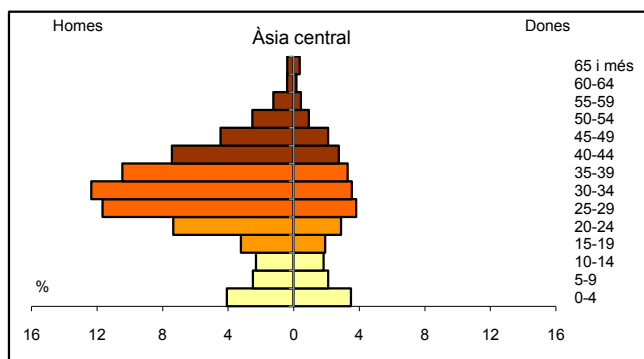

2.Perfil dels estrangers a Barcelona segons àrees geogràfiques. Gener 2012

4.Lloc de naixement

<i>Àrees geogràfiques</i>	<i>Població estrangera</i>	<i>Nascuts a Barcelona</i>	<i>Nascuts a la resta d'Espanya</i>	<i>Nascuts a l'estranger</i>
TOTAL ESTRANGERS	282.178	15.384	2.020	264.774
%	100,0	5,5	0,7	93,8
Unió Europea (dels 27)	72.678	4.079	561	68.038
%	100,0	5,6	0,8	93,6
Unió Europea (dels 15)	59.615	3.453	485	55.677
%	100,0	5,8	0,8	93,4
Resta Unió Europea	13.063	626	76	12.361
%	100,0	4,8	0,6	94,6
Europa central i oriental	12.890	750	91	12.049
%	100,0	5,8	0,7	93,5
Resta d'Europa	1.572	133	30	1.409
%	100,0	8,5	1,9	89,6
Orient mitjà	2.280	148	2	2.130
%	100,0	6,5	0,1	93,4
Àsia central	49.489	3.725	692	45.072
%	100,0	7,5	1,4	91,1
Sud-est Asiàtic	9.429	932	40	8.457
%	100,0	9,9	0,4	89,7
Japó	1.470	61	2	1.407
%	100,0	4,1	0,1	95,7
Àfrica nord i Magrib	16.031	1.986	217	13.828
%	100,0	12,4	1,4	86,3
Àfrica Subsahariana	3.991	268	58	3.665
%	100,0	6,7	1,5	91,8
Àfrica central i meridional	624	29	6	589
%	100,0	4,6	1,0	94,4
Amèrica del nord	4.031	93	24	3.914
%	100,0	2,3	0,6	97,1
Amèrica central	21.772	977	72	20.723
%	100,0	4,5	0,3	95,2
Amèrica del sud	85.501	2.179	223	83.099
%	100,0	2,5	0,3	97,2
Oceania	361	14	1	346
%	100,0	3,9	0,3	95,8
Apàtrides i països sense relació diplomàtica	59	10	1	48
%	100,0	16,9	1,7	81,4

Font: Departament d'Estadística. Ajuntament de Barcelona.

2. Perfil dels estrangers a Barcelona segons àrees geogràfiques. Gener 2012

5. Titulació acadèmica

Àrees geogràfiques	TOTAL	Sense estudis	Estudis primaris / certificat d'escolaritat / EGB	Batxillerat elemental / graduat escolar / ESO / FPI	Batxillerat superior / BUP / COU / FPPII / CFGM grau mitjà	Estudis universitaris / CFGS grau superior	No consta
TOTAL ESTRANGERS	249.057	5.832	62.572	47.515	52.198	80.938	2
%	100,0	2,3	25,1	19,1	21,0	32,5	0,0
Unió Europea (dels 27)	66.448	539	5.168	7.295	16.508	36.937	1
%	100,0	0,8	7,8	11,0	24,8	55,6	0,0
Unió Europea (dels 15)	54.780	354	2.459	5.017	13.651	33.299	0
%	100,0	0,6	4,5	9,2	24,9	60,8	0,0
Resta Unió Europea	11.668	185	2.709	2.278	2.857	3.638	1
%	100,0	1,6	23,2	19,5	24,5	31,2	0,0
Europa central i oriental	11.319	182	2.746	2.080	2.115	4.196	0
%	100,0	1,6	24,3	18,4	18,7	37,1	0,0
Resta d'Europa	1.454	8	58	107	399	882	0
%	100,0	0,6	4,0	7,4	27,4	60,7	0,0
Orient mitjà	2.065	34	293	194	413	1.131	0
%	100,0	1,6	14,2	9,4	20,0	54,8	0,0
Àsia central	40.961	2.469	23.973	8.278	3.049	3.192	0
%	100,0	6,0	58,5	20,2	7,4	7,8	0,0
Sud-est Asiàtic	8.050	171	2.683	2.151	1.355	1.690	0
%	100,0	2,1	33,3	26,7	16,8	21,0	0,0
Japó	1.289	2	41	87	257	902	0
%	100,0	0,2	3,2	6,7	19,9	70,0	0,0
Àfrica nord i Magrib	13.069	1.163	6.281	2.480	1.814	1.331	0
%	100,0	8,9	48,1	19,0	13,9	10,2	0,0
Àfrica Subsahariana	3.512	182	1.723	874	477	256	0
%	100,0	5,2	49,1	24,9	13,6	7,3	0,0
Àfrica central i meridional	547	7	127	116	128	169	0
%	100,0	1,3	23,2	21,2	23,4	30,9	0,0
Amèrica del nord	3.664	10	73	148	629	2.803	1
%	100,0	0,3	2,0	4,0	17,2	76,5	0,0
Amèrica central	19.443	216	4.303	3.755	4.455	6.714	0
%	100,0	1,1	22,1	19,3	22,9	34,5	0,0
Amèrica del sud	76.849	845	15.091	19.918	20.513	20.482	0
%	100,0	1,1	19,6	25,9	26,7	26,7	0,0
Oceania	339	2	5	24	73	235	0
%	100,0	0,6	1,5	7,1	21,5	69,3	0,0
Apàtrides i països sense relació diplomàtica	48	2	7	8	13	18	0
%	100,0	4,2	14,6	16,7	27,1	37,5	0,0

Nota: població classificada de 16 anys i més.

Font: Departament d'Estadística. Ajuntament de Barcelona.

2. Perfil dels estrangers a Barcelona segons àrees geogràfiques. Gener 2012

6. Evolució del perfil dels estrangers

	2008	%	2009	%	2010	%	2011	%	2012	%
TOTAL ESTRANGERS	280.817		294.918		284.632		278.320		282.178	
% sobre tota la població	17,3		18,1		17,6		17,3		17,4	
Lloc de residència										
1. Ciutat Vella	41.572	14,8	42.318	14,3	41.281	14,5	40.938	14,7	43.026	15,2
2. Eixample	45.825	16,3	48.205	16,3	46.823	16,5	45.777	16,4	47.615	16,9
3. Sants-Montjuïc	34.546	12,3	35.573	12,1	35.015	12,3	34.776	12,5	36.361	12,9
4. Les Corts	9.165	3,3	9.638	3,3	9.320	3,3	9.020	3,2	9.407	3,3
5. Sarrià-Sant Gervasi	16.244	5,8	17.189	5,8	16.263	5,7	15.403	5,5	15.864	5,6
6. Gràcia	18.108	6,4	19.352	6,6	18.982	6,7	17.851	6,4	18.517	6,6
7. Horta-Guinardó	21.166	7,5	22.291	7,6	21.808	7,7	21.221	7,6	21.221	7,5
8. Nou Barris	26.953	9,6	28.210	9,6	27.100	9,5	27.071	9,7	27.525	9,8
9. Sant Andreu	18.546	6,6	19.298	6,5	19.109	6,7	18.801	6,8	18.971	6,7
10. Sant Martí	33.296	11,9	35.009	11,9	34.948	12,3	34.781	12,5	36.084	12,8
no consta	15.396	5,5	17.835	6,0	13.983	4,9	12.681	4,6	7.587	2,7
Edat										
Nens de 0-14 anys	30.143	10,7	31.276	10,6	31.157	10,9	30.804	11,1	31.213	11,1
Joves de 15-24 anys	39.964	14,2	40.371	13,7	36.328	12,8	34.538	12,4	34.347	12,2
Adults de 25-39 anys	144.465	51,4	152.611	51,7	146.276	51,4	141.436	50,8	141.475	50,1
Adults de 40-64 anys	60.500	21,5	64.537	21,9	64.798	22,8	65.616	23,6	68.712	24,4
Gent gran de 65 anys i més	5.745	2,0	6.123	2,1	6.073	2,1	5.926	2,1	6.431	2,3
Edat mitjana	32		32		32		32		32	
Sexe										
Homes	148.039	52,7	155.886	52,9	149.519	52,5	145.980	52,5	146.671	52,0
Dones	132.778	47,3	139.032	47,1	135.113	47,5	132.336	47,5	135.507	48,0
No consta	-		-		-		4	0,0	-	
Lloc de naixement										
Barcelona	13.032	4,6	13.561	4,6	14.487	5,1	14.539	5,2	15.384	5,5
Resta d'Espanya	907	0,3	1.584	0,5	1.710	0,6	1.782	0,6	2.020	0,7
Estranger	266.878	95,0	279.773	94,9	268.435	94,3	261.999	94,1	264.774	93,8
Titulació acadèmica (1)					251.599	100,0	245.593	100,0	249.057	100,0
Sense estudis	-		-		5.786	2,3	5.837	2,4	5.832	2,3
Estudis primaris / certificat d'escolaritat / EGB	-		-		65.312	26,0	64.767	26,4	62.572	25,1
Bat. elemental / graduat escolar / ESO / FPI	-		-		48.776	19,4	47.152	19,2	47.515	19,1
Bat. superior / BUP / COU / FPII / CFGM grau mitjà	-		-		54.747	21,8	51.647	21,0	52.198	21,0
Estudis universitaris / CFGS grau superior	-		-		76.965	30,6	76.185	31,0	80.938	32,5
No consta	-		-		13	0,0	5	0,0	2	0,0

(1) població classificada de 16 anys i més.

Font: Departament d'Estadística. Ajuntament de Barcelona.

Nombre de persones de nacionalitat Estrangera
1061 Seccions Censals

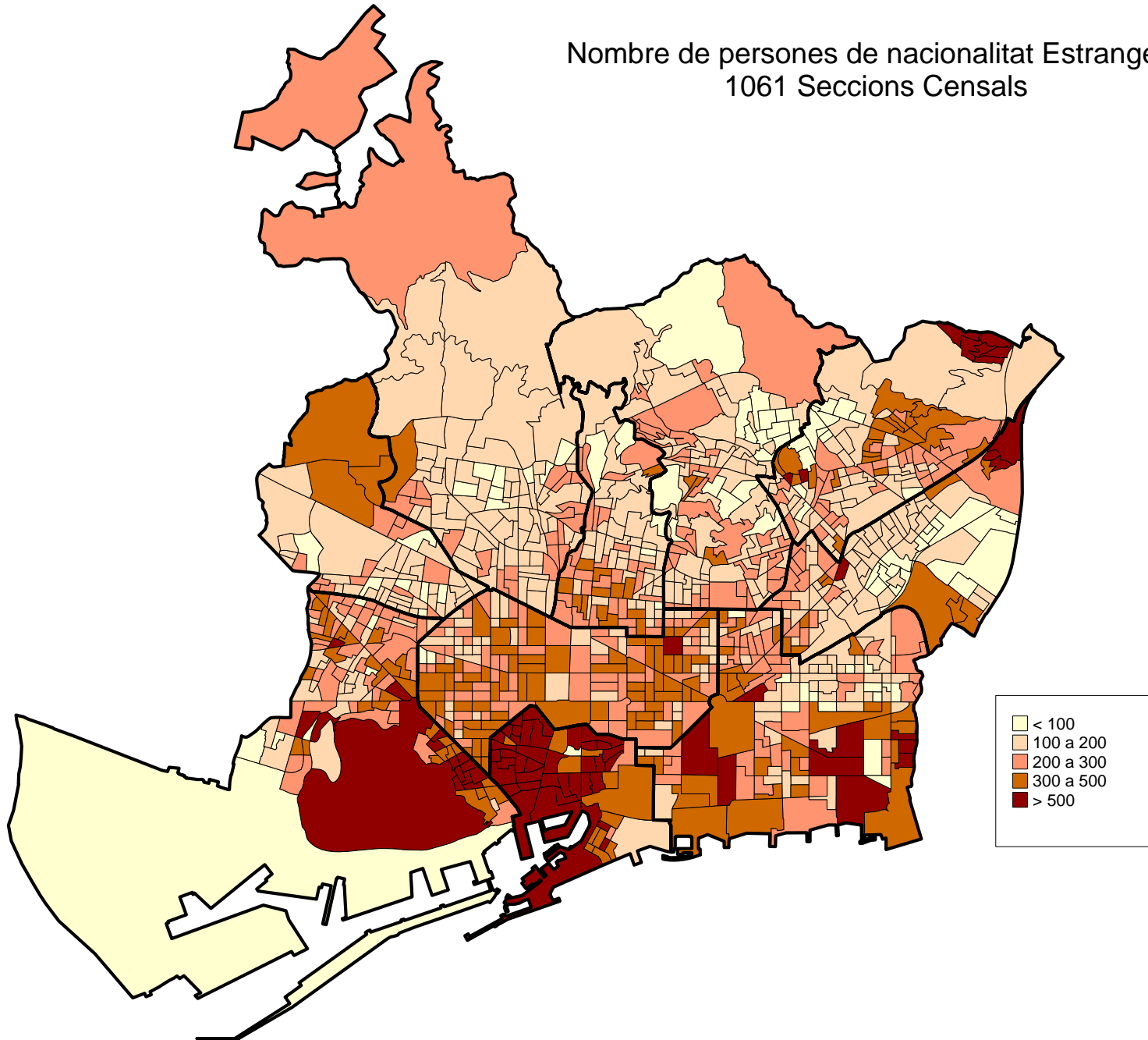

% Persones de nacionalitat Estrangera sobre total de població
1061 Seccions Censals

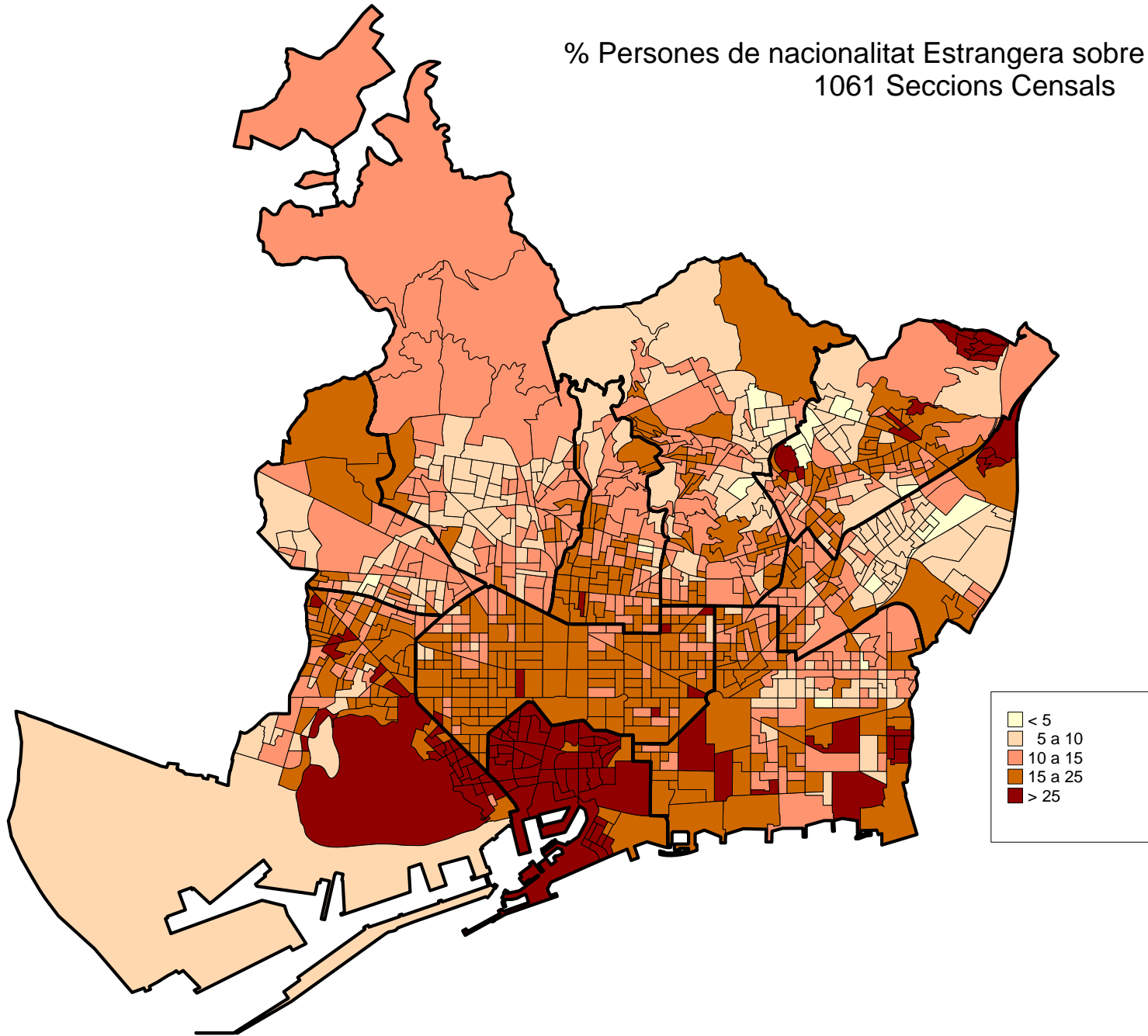

3. Perfil dels col·lectius més nombrosos a Barcelona. Gener 2012

3.Perfil dels col·lectius més nombrosos a Barcelona. Gener 2012

1.Evolució per països

<i>Nacionalitats</i>	<i>2008</i>	<i>2009</i>	<i>2010</i>	<i>2011</i>	<i>2012</i>	<i>Taxa creixement 2012-2011</i>
Pakistan	15.966	17.735	18.150	22.342	23.281	4,2
Itàlia	20.843	22.684	22.946	22.002	22.909	4,1
Xina	12.938	14.076	14.398	15.001	15.875	5,8
Equador	22.943	22.210	20.459	17.966	15.511	-13,7
Bolívia	18.759	17.672	15.541	14.867	14.154	-4,8
Marroc	13.998	14.402	13.916	13.659	13.674	0,1
Perú	15.240	15.613	14.717	13.847	13.464	-2,8
Colòmbia	13.032	13.521	12.962	12.612	12.328	-2,3
França	12.557	13.454	13.238	11.524	11.922	3,5
Filipines	7.023	7.631	7.752	7.891	8.482	7,5
Dominicana, República	7.101	7.315	7.053	6.998	7.614	8,8
Argentina	9.922	9.763	8.855	8.107	7.469	-7,9

Font: Departament d'Estadística. Ajuntament de Barcelona.

3. Perfil dels col·lectius més nombrosos a Barcelona. Gener 2012

2. Pakistan

	2008	%	2009	%	2010	%	2011	%	2012	%
TOTAL PAKISTANESOS	15.966		17.735		18.150		22.342		23.281	
% sobre total estrangers	5,7		6,0		6,4		8,0		8,3	
Lloc de residència	15.966	100,0	17.735	100,0	18.150	100,0	22.342	100,0	23.281	100,0
1. Ciutat Vella	6.079	38,1	5.785	32,6	5.594	30,8	6.611	29,6	7.215	31,0
2. Eixample	585	3,7	651	3,7	692	3,8	858	3,8	1.031	4,4
3. Sants-Montjuïc	2.367	14,8	2.267	12,8	2.301	12,7	2.955	13,2	3.550	15,2
4. Les Corts	48	0,3	65	0,4	76	0,4	97	0,4	126	0,5
5. Sarrià-Sant Gervasi	27	0,2	76	0,4	70	0,4	80	0,4	109	0,5
6. Gràcia	163	1,0	204	1,2	221	1,2	286	1,3	327	1,4
7. Horta-Guinardó	353	2,2	444	2,5	510	2,8	699	3,1	826	3,5
8. Nou Barris	1.178	7,4	1.301	7,3	1.337	7,4	1.791	8,0	2.057	8,8
9. Sant Andreu	1.140	7,1	1.249	7,0	1.211	6,7	1.436	6,4	1.561	6,7
10. Sant Martí	2.541	15,9	2.498	14,1	2.495	13,7	3.065	13,7	3.538	15,2
no consta	1.485	9,3	3.195	18,0	3.643	20,1	4.464	20,0	2.941	12,6
Edat	15.966	100,0	17.735	100,0	18.150	100,0	22.342	100,0	23.281	100,0
Nens de 0-14 anys	1.553	9,7	1.740	9,8	1.865	10,3	2.970	13,3	3.480	14,9
Joves de 15-24 anys	2.015	12,6	2.279	12,9	2.399	13,2	3.203	14,3	3.365	14,5
Adults de 25-39 anys	9.093	57,0	9.957	56,1	9.768	53,8	11.305	50,6	11.185	48,0
Adults de 40-64 anys	3.247	20,3	3.700	20,9	4.065	22,4	4.806	21,5	5.180	22,2
Gent gran de 65 anys i més	58	0,4	59	0,3	53	0,3	58	0,3	71	0,3
Edat mitjana	31		31		31		30		30	
Sexe	15.966	100,0	17.735	100,0	18.150	100,0	22.342	100,0	23.281	100,0
Homes	14.053	88,0	15.530	87,6	15.730	86,7	18.542	83,0	18.782	80,7
Dones	1.913	12,0	2.205	12,4	2.420	13,3	3.799	17,0	4.499	19,3
no consta	-		-		-		1	-	-	
Lloc de naixement	15.966	100,0	17.735	100,0	18.150	100,0	22.342	100,0	23.281	100,0
Barcelona	593	3,7	647	3,6	743	4,1	900	4,0	1.134	4,9
Resta d'Espanya	20	0,1	27	0,2	41	0,2	37	0,2	58	0,2
Estranger	15.353	96,2	17.061	96,2	17.366	95,7	21.405	95,8	22.089	94,9
Titulació acadèmica (1)					16.199	100,0	19.193	100,0	19.560	100,0
Sense estudis	-		-		1.108	6,8	1.410	7,3	1.490	7,6
Estudis primaris / certificat d'escolaritat / EGB	-		-		10.906	67,3	12.967	67,6	12.839	65,6
Bat. elemental / graduat escolar / ESO / FPI	-		-		2.670	16,5	3.046	15,9	3.332	17,0
Bat. superior / BUP / COU / FPII / CFGM grau mitjà	-		-		766	4,7	854	4,4	926	4,7
Estudis universitaris / CFGS grau superior	-		-		749	4,6	916	4,8	973	5,0
No consta	-		-		0	-	0	-	0	-
Anys d'alta al padró			17.735	100,0	18.150	100,0	22.342	100,0	23.281	100,0
Menys d'1 any	-		7.794	43,9	6.301	34,7	10.329	46,2	8.018	34,4
d'1 a 5 anys	-		8.331	47,0	9.881	54,4	9.666	43,3	12.762	54,8
de 6 a 15 anys	-		1.588	9,0	1.946	10,7	2.327	10,4	2.465	10,6
més de 15 anys	-		22	0,1	22	0,1	20	0,1	36	0,2

(1) població classificada de 16 anys i més.

Font: Departament d'Estadística. Ajuntament de Barcelona.

3. Perfil dels col·lectius més nombrosos a Barcelona. Gener 2012

3. Itàlia

	2008	%	2009	%	2010	%	2011	%	2012	%
TOTAL ITALIANS	20.843		22.684		22.946		22.002		22.909	
% sobre total estrangers	7,4		7,7		8,1		7,9		8,1	
Lloc de residència	20.843	100,0	22.684	100,0	22.946	100,0	22.002	100,0	22.909	100,0
1. Ciutat Vella	3.226	15,5	3.554	15,7	3.737	16,3	3.567	16,2	3.791	16,5
2. Eixample	5.087	24,4	5.538	24,4	5.524	24,1	5.340	24,3	5.535	24,2
3. Sants-Montjuïc	1.947	9,3	2.077	9,2	2.125	9,3	2.029	9,2	2.200	9,6
4. Les Corts	871	4,2	917	4,0	892	3,9	838	3,8	863	3,8
5. Sarrià-Sant Gervasi	2.030	9,7	2.064	9,1	2.042	8,9	1.901	8,6	2.000	8,7
6. Gràcia	2.248	10,8	2.453	10,8	2.503	10,9	2.413	11,0	2.572	11,2
7. Horta-Guinardó	1.293	6,2	1.435	6,3	1.513	6,6	1.399	6,4	1.410	6,2
8. Nou Barris	675	3,2	705	3,1	671	2,9	644	2,9	643	2,8
9. Sant Andreu	820	3,9	886	3,9	891	3,9	814	3,7	792	3,5
10. Sant Martí	2.415	11,6	2.687	11,8	2.891	12,6	2.849	12,9	2.957	12,9
no consta	231	1,1	368	1,6	157	0,7	208	0,9	146	0,6
Edat	20.843	100,0	22.684	100,0	22.946	100,0	22.002	100,0	22.909	100,0
Nens de 0-14 anys	1.302	6,2	1.367	6,0	1.504	6,6	1.451	6,6	1.549	6,8
Joves de 15-24 anys	2.156	10,3	2.090	9,2	1.826	8,0	1.516	6,9	1.428	6,2
Adults de 25-39 anys	12.696	60,9	14.106	62,2	14.319	62,4	13.857	63,0	14.229	62,1
Adults de 40-64 anys	3.920	18,8	4.322	19,1	4.477	19,5	4.427	20,1	4.878	21,3
Gent gran de 65 anys i més	769	3,7	799	3,5	820	3,6	751	3,4	825	3,6
Edat mitjana	33		34		34		34		34	
Sexe	20.843	100,0	22.684	100,0	22.946	100,0	22.002	100,0	22.909	100,0
Homes	11.680	56,0	12.694	56,0	12.739	55,5	12.221	55,5	12.706	55,5
Dones	9.163	44,0	9.990	44,0	10.207	44,5	9.781	44,5	10.203	44,5
Lloc de naixement	20.843	100,0	22.684	100,0	22.946	100,0	22.002	100,0	22.909	100,0
Barcelona	854	4,1	893	3,9	1.010	4,4	1.023	4,6	1.118	4,9
Resta d'Espanya	75	0,4	98	0,4	106	0,5	97	0,4	110	0,5
Estranger	19.914	95,5	21.693	95,6	21.830	95,1	20.882	94,9	21.681	94,6
Titulació acadèmica (1)					21.376	100,0	20.497	100,0	21.302	100,0
Sense estudis	-	-	-	-	106	0,5	102	0,5	101	0,5
Estudis primaris / certificat d'escolaritat / EGB	-	-	-	-	1.254	5,9	1.043	5,1	971	4,6
Bat. elemental / graduat escolar / ESO / FPI	-	-	-	-	2.706	12,7	2.404	11,7	2.374	11,1
Bat. superior / BUP / COU / FPII / CFGM grau mitjà	-	-	-	-	6.104	28,6	5.779	28,2	5.985	28,1
Estudis universitaris / CFGS grau superior	-	-	-	-	11.205	52,4	11.169	54,5	11.871	55,7
No consta	-	-	-	-	1	0,0	0	-	0	-
Anys d'alta al padró			22.684	100,0	22.946	100,0	22.002	100,0	22.909	100,0
Menys d'1 any	-	-	4.475	19,7	3.940	17,2	3.774	17,2	3.603	15,7
d'1 a 5 anys	-	-	11.607	51,2	11.777	51,3	11.109	50,5	11.198	48,9
de 6 a 15 anys	-	-	5.867	25,9	6.502	28,3	6.436	29,3	7.310	31,9
més de 15 anys	-	-	735	3,2	727	3,2	683	3,1	798	3,5

(1) població classificada de 16 anys i més.

Font: Departament d'Estadística. Ajuntament de Barcelona.

3. Perfil dels col·lectius més nombrosos a Barcelona. Gener 2012

4.Xina

	2008	%	2009	%	2010	%	2011	%	2012	%
TOTAL XINESOS	12.938		14.076		14.398		15.001		15.875	
% sobre total estrangers	4,6		4,8		5,1		5,4		5,6	
Lloc de residència	12.938	100,0	14.076	100,0	14.398	100,0	15.001	100,0	15.875	100,0
1. Ciutat Vella	844	6,5	956	6,8	902	6,3	881	5,9	851	5,4
2. Eixample	3.789	29,3	4.143	29,4	4.075	28,3	4.388	29,3	4.694	29,6
3. Sants-Montjuïc	1.887	14,6	2.023	14,4	2.157	15,0	2.198	14,7	2.270	14,3
4. Les Corts	342	2,6	369	2,6	377	2,6	387	2,6	436	2,7
5. Sarrià-Sant Gervasi	494	3,8	464	3,3	473	3,3	498	3,3	527	3,3
6. Gràcia	611	4,7	678	4,8	664	4,6	676	4,5	679	4,3
7. Horta-Guinardó	578	4,5	655	4,7	762	5,3	833	5,6	877	5,5
8. Nou Barris	888	6,9	1.075	7,6	1.091	7,6	1.149	7,7	1.216	7,7
9. Sant Andreu	1.184	9,2	1.214	8,6	1.331	9,2	1.361	9,1	1.519	9,6
10. Sant Martí	2.255	17,4	2.416	17,2	2.518	17,5	2.602	17,3	2.796	17,6
no consta	66	0,5	83	0,6	48	0,3	28	0,2	10	0,1
Edat	12.938	100,0	14.076	100,0	14.398	100,0	15.001	100,0	15.875	100,0
Nens de 0-14 anys	2.282	17,6	2.646	18,8	2.934	20,4	3.118	20,8	3.362	21,2
Joves de 15-24 anys	2.238	17,3	2.375	16,9	2.314	16,1	2.327	15,5	2.468	15,5
Adults de 25-39 anys	5.404	41,8	5.595	39,7	5.569	38,7	5.643	37,6	5.650	35,6
Adults de 40-64 anys	2.847	22,0	3.274	23,3	3.385	23,5	3.711	24,7	4.148	26,1
Gent gran de 65 anys i més	167	1,3	186	1,3	196	1,4	202	1,3	247	1,6
Edat mitjana	29		29		29		29		29	
Sexe	12.938	100,0	14.076	100,0	14.398	100,0	15.001	100,0	15.875	100,0
Homes	6.921	53,5	7.334	52,1	7.401	51,4	7.628	50,8	8.025	50,6
Dones	6.017	46,5	6.742	47,9	6.997	48,6	7.373	49,2	7.850	49,4
Lloc de naixement	12.938	100,0	14.076	100,0	14.398	100,0	15.001	100,0	15.875	100,0
Barcelona	1.178	9,1	1.356	9,6	1.600	11,1	1.780	11,9	1.974	12,4
Resta d'Espanya	338	2,6	388	2,8	464	3,2	510	3,4	589	3,7
Estranger	11.422	88,3	12.332	87,6	12.334	85,7	12.711	84,7	13.312	83,9
Titulació acadèmica (1)					11.325	100,0	11.705	100,0	12.369	100,0
Sense estudis	-	-	-	-	469	4,1	483	4,1	494	4,0
Estudis primaris / certificat d'escolaritat / EGB	-	-	-	-	5.932	52,4	6.087	52,0	6.249	50,5
Bat. elemental / graduat escolar / ESO / FPI	-	-	-	-	2.691	23,8	2.851	24,4	3.121	25,2
Bat. superior / BUP / COU / FPII / CFGM grau mitjà	-	-	-	-	1.364	12,0	1.358	11,6	1.423	11,5
Estudis universitaris / CFGS grau superior	-	-	-	-	869	7,7	926	7,9	1.082	8,7
No consta	-	-	-	-	0	-	0	-	0	-
Anys d'alta al padró			14.076	100,0	14.398	100,0	15.001	100,0	15.875	100,0
Menys d'1 any	-	-	5.844	41,5	4.904	34,1	4.771	31,8	4.604	29,0
d'1 a 5 anys	-	-	6.601	46,9	7.447	51,7	7.896	52,6	8.564	53,9
de 6 a 15 anys	-	-	1.592	11,3	2.009	14,0	2.300	15,3	2.636	16,6
més de 15 anys	-	-	39	0,3	38	0,3	34	0,2	71	0,4

(1) població classificada de 16 anys i més.

Font: Departament d'Estadística. Ajuntament de Barcelona.

3. Perfil dels col·lectius més nombrosos a Barcelona. Gener 2012

5. Equador

	2008	%	2009	%	2010	%	2011	%	2012	%
TOTAL EQUATORIANS	22.943		22.210		20.459		17.966		15.511	
% sobre total estrangers	8,2		7,5		7,2		6,5		5,5	
Lloc de residència	22.943	100,0	22.210	100,0	20.459	100,0	17.966	100,0	15.511	100,0
1. Ciutat Vella	1.598	7,0	1.392	6,3	1.241	6,1	1.023	5,7	888	5,7
2. Eixample	2.508	10,9	2.299	10,4	2.145	10,5	1.850	10,3	1.560	10,1
3. Sants-Montjuïc	3.374	14,7	3.187	14,3	3.012	14,7	2.670	14,9	2.292	14,8
4. Les Corts	440	1,9	436	2,0	418	2,0	366	2,0	322	2,1
5. Sarrià-Sant Gervasi	446	1,9	420	1,9	371	1,8	330	1,8	275	1,8
6. Gràcia	916	4,0	885	4,0	792	3,9	687	3,8	646	4,2
7. Horta-Guinardó	2.591	11,3	2.599	11,7	2.304	11,3	2.076	11,6	1.801	11,6
8. Nou Barris	5.380	23,4	5.328	24,0	4.891	23,9	4.360	24,3	3.832	24,7
9. Sant Andreu	2.516	11,0	2.498	11,2	2.374	11,6	2.136	11,9	1.832	11,8
10. Sant Martí	3.126	13,6	3.121	14,1	2.830	13,8	2.405	13,4	2.027	13,1
no consta	48	0,2	45	0,2	81	0,4	63	0,4	36	0,2
Edat	22.943	100,0	22.210	100,0	20.459	100,0	17.966	100,0	15.511	100,0
Nens de 0-14 anys	3.887	16,9	3.671	16,5	3.133	15,3	2.633	14,7	2.110	13,6
Joves de 15-24 anys	3.474	15,1	3.708	16,7	3.421	16,7	3.190	17,8	2.784	17,9
Adults de 25-39 anys	9.966	43,4	9.250	41,6	8.415	41,1	7.223	40,2	6.270	40,4
Adults de 40-64 anys	5.437	23,7	5.372	24,2	5.270	25,8	4.696	26,1	4.140	26,7
Gent gran de 65 anys i més	179	0,8	209	0,9	220	1,1	224	1,2	207	1,3
Edat mitjana	30		30		31		31		31	
Sexe	22.943	100,0	22.210	100,0	20.459	100,0	17.966	100,0	15.511	100,0
Homes	10.541	45,9	10.265	46,2	9.498	46,4	8.471	47,2	7.398	47,7
Dones	12.402	54,1	11.945	53,8	10.961	53,6	9.495	52,8	8.113	52,3
Lloc de naixement	22.943	100,0	22.210	100,0	20.459	100,0	17.966	100,0	15.511	100,0
Barcelona	773	3,4	802	3,6	712	3,5	709	3,9	716	4,6
Resta d'Espanya	65	0,3	49	0,2	42	0,2	59	0,3	72	0,5
Estranger	22.105	96,3	21.359	96,2	19.705	96,3	17.198	95,7	14.723	94,9
Titulació acadèmica (1)					16.986	100,0	15.026	100,0	13.162	100,0
Sense estudis	-	-	-	-	367	2,2	332	2,2	287	2,2
Estudis primaris / certificat d'escolaritat / EGB	-	-	-	-	5.744	33,8	5.011	33,3	4.195	31,9
Bat. elemental / graduat escolar / ESO / FPI	-	-	-	-	5.421	31,9	4.925	32,8	4.356	33,1
Bat. superior / BUP / COU / FPII / CFGM grau mitjà	-	-	-	-	3.941	23,2	3.427	22,8	2.990	22,7
Estudis universitaris / CFGS grau superior	-	-	-	-	1.511	8,9	1.330	8,9	1.334	10,1
No consta	-	-	-	-	2	0,0	1	0,0	0	-
Anys d'alta al padró			22.210	100,0	20.459	100,0	17.966	100,0	15.511	100,0
Menys d'1 any	-	-	5.555	25,0	4.097	20,0	3.529	19,6	2.573	16,6
d'1 a 5 anys	-	-	8.195	36,9	8.699	42,5	8.306	46,2	7.821	50,4
de 6 a 15 anys	-	-	8.457	38,1	7.659	37,4	6.127	34,1	5.109	32,9
més de 15 anys	-	-	3	0,0	4	0,0	4	0,0	8	0,1

(1) població classificada de 16 anys i més.

Font: Departament d'Estadística. Ajuntament de Barcelona.

3.Perfil dels col·lectius més nombrosos a Barcelona. Gener 2012

6.Bolívia

	2008	%	2009	%	2010	%	2011	%	2012	%
TOTAL BOLIVIANOS	18.759		17.672		15.541		14.867		14.154	
% sobre total estrangers	6,7		6,0		5,5		5,3		5,0	
Lloc de residència	18.759	100,0	17.672	100,0	15.541	100,0	14.867	100,0	14.154	100,0
1. Ciutat Vella	1.326	7,1	1.186	6,7	1.059	6,8	1.004	6,8	875	6,2
2. Eixample	1.729	9,2	1.885	10,7	1.793	11,5	1.877	12,6	1.877	13,3
3. Sants-Montjuïc	2.033	10,8	2.064	11,7	2.039	13,1	2.057	13,8	2.043	14,4
4. Les Corts	384	2,0	406	2,3	394	2,5	415	2,8	421	3,0
5. Sarrià-Sant Gervasi	662	3,5	793	4,5	718	4,6	693	4,7	636	4,5
6. Gràcia	906	4,8	969	5,5	939	6,0	793	5,3	753	5,3
7. Horta-Guinardó	1.912	10,2	1.852	10,5	1.808	11,6	1.726	11,6	1.656	11,7
8. Nou Barris	2.927	15,6	2.939	16,6	2.818	18,1	2.694	18,1	2.650	18,7
9. Sant Andreu	1.389	7,4	1.405	8,0	1.366	8,8	1.391	9,4	1.391	9,8
10. Sant Martí	1.729	9,2	1.822	10,3	1.717	11,0	1.715	11,5	1.675	11,8
no consta	3.762	20,1	2.351	13,3	890	5,7	502	3,4	177	1,3
Edat	18.759	100,0	17.672	100,0	15.541	100,0	14.867	100,0	14.154	100,0
Nens de 0-14 anys	2.136	11,4	2.008	11,4	1.814	11,7	1.733	11,7	1.665	11,8
Joves de 15-24 anys	3.268	17,4	2.629	14,9	1.934	12,4	1.574	10,6	1.341	9,5
Adults de 25-39 anys	9.912	52,8	9.510	53,8	8.467	54,5	8.162	54,9	7.708	54,5
Adults de 40-64 anys	3.376	18,0	3.454	19,5	3.269	21,0	3.337	22,4	3.369	23,8
Gent gran de 65 anys i més	67	0,4	71	0,4	57	0,4	61	0,4	71	0,5
Edat mitjana	30		30		31		31		32	
Sexe	18.759	100,0	17.672	100,0	15.541	100,0	14.867	100,0	14.154	100,0
Homes	7.641	40,7	7.065	40,0	6.038	38,9	5.742	38,6	5.410	38,2
Dones	11.118	59,3	10.607	60,0	9.503	61,1	9.125	61,4	8.744	61,8
Lloc de naixement	18.759	100,0	17.672	100,0	15.541	100,0	14.867	100,0	14.154	100,0
Barcelona	473	2,5	479	2,7	426	2,7	409	2,8	441	3,1
Resta d'Espanya	45	0,2	52	0,3	45	0,3	44	0,3	52	0,4
Estranger	18.241	97,2	17.141	97,0	15.070	97,0	14.414	97,0	13.661	96,5
Titulació acadèmica (1)					13.621	100,0	13.012	100,0	12.360	100,0
Sense estudis	-		-		170	1,2	161	1,2	174	1,4
Estudis primaris / certificat d'escolaritat / EGB	-		-		4.265	31,3	4.002	30,8	3.672	29,7
Bat. elemental / graduat escolar / ESO / FPI	-		-		3.817	28,0	3.643	28,0	3.485	28,2
Bat. superior / BUP / COU / FPII / CFGM grau mitjà	-		-		3.582	26,3	3.459	26,6	3.368	27,2
Estudis universitaris / CFGS grau superior	-		-		1.787	13,1	1.747	13,4	1.661	13,4
No consta	-		-		0	-	0	-	0	-
Anys d'alta al padró			17.672	100,0	15.541	100,0	14.867	100,0	14.154	100,0
Menys d'1 any	-		4.052	22,9	3.686	23,7	2.993	20,1	2.776	19,6
d'1 a 5 anys	-		12.353	69,9	9.711	62,5	9.228	62,1	7.586	53,6
de 6 a 15 anys	-		1.264	7,2	2.141	13,8	2.644	17,8	3.789	26,8
més de 15 anys	-		3	0,0	3	0,0	2	0,0	3	0,0

(1) població classificada de 16 anys i més.

Font: Departament d'Estadística. Ajuntament de Barcelona.

3. Perfil dels col·lectius més nombrosos a Barcelona. Gener 2012

7. Marroc

	2008	%	2009	%	2010	%	2011	%	2012	%
TOTAL MARROQUINS	13.998		14.402		13.916		13.659		13.674	
% sobre total estrangers	5,0		4,9		4,9		4,9		4,8	
Lloc de residència	13.998	100,0	14.402	100,0	13.916	100,0	13.659	100,0	13.674	100,0
1. Ciutat Vella	3.601	25,7	3.487	24,2	3.198	23,0	3.044	22,3	3.043	22,3
2. Eixample	1.127	8,1	1.109	7,7	1.027	7,4	1.015	7,4	1.016	7,4
3. Sants-Montjuïc	2.380	17,0	2.372	16,5	2.258	16,2	2.250	16,5	2.253	16,5
4. Les Corts	141	1,0	138	1,0	146	1,0	158	1,2	182	1,3
5. Sarrià-Sant Gervasi	240	1,7	272	1,9	263	1,9	245	1,8	277	2,0
6. Gràcia	521	3,7	540	3,7	517	3,7	496	3,6	566	4,1
7. Horta-Guinardó	905	6,5	990	6,9	973	7,0	976	7,1	1.006	7,4
8. Nou Barris	1.446	10,3	1.586	11,0	1.609	11,6	1.619	11,9	1.639	12,0
9. Sant Andreu	1.323	9,5	1.334	9,3	1.374	9,9	1.365	10,0	1.343	9,8
10. Sant Martí	1.833	13,1	1.922	13,3	1.855	13,3	1.843	13,5	1.979	14,5
no consta	481	3,4	652	4,5	696	5,0	648	4,7	370	2,7
Edat	13.998	100,0	14.402	100,0	13.916	100,0	13.659	100,0	13.674	100,0
Nens de 0-14 anys	2.335	16,7	2.450	17,0	2.537	18,2	2.493	18,3	2.462	18,0
Joves de 15-24 anys	2.312	16,5	2.348	16,3	2.047	14,7	1.903	13,9	1.768	12,9
Adults de 25-39 anys	6.259	44,7	6.393	44,4	6.016	43,2	5.793	42,4	5.753	42,1
Adults de 40-64 anys	2.831	20,2	2.941	20,4	3.011	21,6	3.155	23,1	3.360	24,6
Gent gran de 65 anys i més	261	1,9	270	1,9	305	2,2	315	2,3	331	2,4
Edat mitjana	29		29		29		30		30	
Sexe	13.998	100,0	14.402	100,0	13.916	100,0	13.659	100,0	13.674	100,0
Homes	8.702	62,2	8.783	61,0	8.301	59,7	8.038	58,8	8.059	58,9
Dones	5.296	37,8	5.619	39,0	5.615	40,3	5.621	41,2	5.615	41,1
Lloc de naixement	13.998	100,0	14.402	100,0	13.916	100,0	13.659	100,0	13.674	100,0
Barcelona	1.463	10,5	1.552	10,8	1.698	12,2	1.716	12,6	1.720	12,6
Resta d'Espanya	146	1,0	158	1,1	160	1,1	181	1,3	199	1,5
Estranger	12.389	88,5	12.692	88,1	12.058	86,6	11.762	86,1	11.755	86,0
Titulació acadèmica (1)					11.252	100,0	11.064	100,0	11.116	100,0
Sense estudis	-		-		1.187	10,5	1.109	10,0	1.095	9,9
Estudis primaris / certificat d'escolaritat / EGB	-		-		5.912	52,5	5.763	52,1	5.623	50,6
Bat. elemental / graduat escolar / ESO / FPI	-		-		1.861	16,5	1.911	17,3	2.072	18,6
Bat. superior / BUP / COU / FPII / CFGM grau mitjà	-		-		1.452	12,9	1.410	12,7	1.447	13,0
Estudis universitaris / CFGS grau superior	-		-		839	7,5	870	7,9	879	7,9
No consta	-		-		1	0,0	1	0,0	0	-
Anys d'alta al padró			14.402	100,0	13.916	100,0	13.659	100,0	13.674	100,0
Menys d'1 any	-		4.190	29,1	3.312	23,8	3.264	23,9	3.153	23,1
d'1 a 5 anys	-		6.466	44,9	6.656	47,8	6.391	46,8	6.425	47,0
de 6 a 15 anys	-		3.512	24,4	3.693	26,5	3.781	27,7	3.750	27,4
més de 15 anys	-		234	1,6	255	1,8	223	1,6	346	2,5

(1) població classificada de 16 anys i més.

Font: Departament d'Estadística. Ajuntament de Barcelona.

3.Perfil dels col·lectius més nombrosos a Barcelona. Gener 2012

8.Perú

	2008	%	2009	%	2010	%	2010	%	2012	%
TOTAL PERUANS	15.240		15.613		14.717		13.847		13.464	
% sobre total estrangers	5,4		5,3		5,2		5,0		4,8	
Lloc de residència	15.240	100,0	15.613	100,0	14.717	100,0	13.847	100,0	13.464	100,0
1. Ciutat Vella	595	3,9	578	3,7	517	3,5	470	3,4	478	3,6
2. Eixample	2.761	18,1	2.690	17,2	2.511	17,1	2.487	18,0	2.374	17,6
3. Sants-Montjuïc	2.191	14,4	2.211	14,2	2.099	14,3	1.927	13,9	1.928	14,3
4. Les Corts	506	3,3	517	3,3	514	3,5	480	3,5	463	3,4
5. Sarrià-Sant Gervasi	663	4,4	688	4,4	633	4,3	600	4,3	579	4,3
6. Gràcia	885	5,8	913	5,8	777	5,3	760	5,5	762	5,7
7. Horta-Guinardó	1.693	11,1	1.760	11,3	1.698	11,5	1.606	11,6	1.556	11,6
8. Nou Barris	1.738	11,4	1.852	11,9	1.804	12,3	1.705	12,3	1.696	12,6
9. Sant Andreu	2.030	13,3	2.061	13,2	1.946	13,2	1.814	13,1	1.735	12,9
10. Sant Martí	2.093	13,7	2.220	14,2	2.099	14,3	1.919	13,9	1.856	13,8
no consta	85	0,6	123	0,8	119	0,8	79	0,6	37	0,3
Edat	15.240	100,0	15.613	100,0	14.717	100,0	13.847	100,0	13.464	100,0
Nens de 0-14 anys	1.544	10,1	1.588	10,2	1.397	9,5	1.236	8,9	1.076	8,0
Joves de 15-24 anys	2.024	13,3	2.086	13,4	1.872	12,7	1.706	12,3	1.628	12,1
Adults de 25-39 anys	6.712	44,0	6.914	44,3	6.574	44,7	6.194	44,7	5.995	44,5
Adults de 40-64 anys	4.379	28,7	4.401	28,2	4.275	29,0	4.143	29,9	4.203	31,2
Gent gran de 65 anys i més	581	3,8	624	4,0	599	4,1	568	4,1	562	4,2
Edat mitjana	34		34		35		35		36	
Sexe	15.240	100,0	15.613	100,0	14.717	100,0	13.847	100,0	13.464	100,0
Homes	6.999	45,9	7.279	46,6	6.833	46,4	6.440	46,5	6.199	46,0
Dones	8.241	54,1	8.334	53,4	7.884	53,6	7.407	53,5	7.265	54,0
Lloc de naixement	15.240	100,0	15.613	100,0	14.717	100,0	13.847	100,0	13.464	100,0
Barcelona	379	2,5	420	2,7	377	2,6	320	2,3	264	2,0
Resta d'Espanya	16	0,1	9	0,1	13	0,1	14	0,1	15	0,1
Estranger	14.845	97,4	15.184	97,3	14.327	97,4	13.513	97,6	13.185	97,9
Titulació acadèmica (1)					13.169	100,0	12.481	100,0	12.274	100,0
Sense estudis	-	-	-	-	135	1,0	129	1,0	111	0,9
Estudis primaris / certificat d'escolaritat / EGB	-	-	-	-	2.360	17,9	2.190	17,5	1.963	16,0
Bat. elemental / graduat escolar / ESO / FPI	-	-	-	-	3.773	28,7	3.613	28,9	3.627	29,6
Bat. superior / BUP / COU / FPII / CFGM grau mitjà	-	-	-	-	3.686	28,0	3.429	27,5	3.417	27,8
Estudis universitaris / CFGS grau superior	-	-	-	-	3.215	24,4	3.120	25,0	3.156	25,7
No consta	-	-	-	-	0	-	0	-	0	-
Anys d'alta al padró			15.613	100,0	14.717	100,0	13.847	100,0	13.464	100,0
Menys d'1 any	-	-	4.827	30,9	3.488	23,7	3.115	22,5	2.790	20,7
d'1 a 5 anys	-	-	7.924	50,8	8.104	55,1	7.647	55,2	7.415	55,1
de 6 a 15 anys	-	-	2.812	18,0	3.073	20,9	3.030	21,9	3.110	23,1
més de 15 anys	-	-	50	0,3	52	0,4	55	0,4	149	1,1

(1) població classificada de 16 anys i més.

Font: Departament d'Estadística. Ajuntament de Barcelona.

3.Perfil dels col·lectius més nombrosos a Barcelona. Gener 2012

9.Colòmbia

	2008	%	2009	%	2010	%	2011	%	2012	%
TOTAL COLOMBIANS	13.032		13.521		12.962		12.612		12.328	
% sobre total estrangers	4,6		4,6		4,6		4,5		4,4	
Lloc de residència	13.032	100,0	13.521	100,0	12.962	100,0	12.612	100,0	12.328	100,0
1. Ciutat Vella	811	6,2	842	6,2	834	6,4	829	6,6	807	6,5
2. Eixample	2.330	17,9	2.377	17,6	2.263	17,5	2.325	18,4	2.425	19,7
3. Sants-Montjuïc	1.985	15,2	2.012	14,9	1.948	15,0	1.833	14,5	1.715	13,9
4. Les Corts	538	4,1	557	4,1	538	4,2	542	4,3	569	4,6
5. Sarrià-Sant Gervasi	681	5,2	713	5,3	605	4,7	563	4,5	595	4,8
6. Gràcia	854	6,6	891	6,6	838	6,5	831	6,6	812	6,6
7. Horta-Guinardó	1.590	12,2	1.660	12,3	1.607	12,4	1.505	11,9	1.428	11,6
8. Nou Barris	1.315	10,1	1.390	10,3	1.282	9,9	1.294	10,3	1.293	10,5
9. Sant Andreu	1.048	8,0	1.121	8,3	1.104	8,5	1.034	8,2	952	7,7
10. Sant Martí	1.790	13,7	1.860	13,8	1.867	14,4	1.789	14,2	1.703	13,8
no consta	90	0,7	98	0,7	76	0,6	67	0,5	29	0,2
Edat	13.032	100,0	13.521	100,0	12.962	100,0	12.612	100,0	12.328	100,0
Nens de 0-14 anys	1.306	10,0	1.264	9,3	1.112	8,6	989	7,8	865	7,0
Joves de 15-24 anys	1.824	14,0	1.934	14,3	1.818	14,0	1.808	14,3	1.759	14,3
Adults de 25-39 anys	6.640	51,0	6.913	51,1	6.694	51,6	6.529	51,8	6.500	52,7
Adults de 40-64 anys	3.039	23,3	3.165	23,4	3.108	24,0	3.051	24,2	2.948	23,9
Gent gran de 65 anys i més	223	1,7	245	1,8	230	1,8	235	1,9	256	2,1
Edat mitjana	32		32		32		33		33	
Sexe	13.032	100,0	13.521	100,0	12.962	100,0	12.612	100,0	12.328	100,0
Homes	6.038	46,3	6.255	46,3	6.012	46,4	5.838	46,3	5.682	46,1
Dones	6.994	53,7	7.266	53,7	6.950	53,6	6.774	53,7	6.646	53,9
Lloc de naixement	13.032	100,0	13.521	100,0	12.962	100,0	12.612	100,0	12.328	100,0
Barcelona	293	2,2	316	2,3	265	2,0	231	1,8	211	1,7
Resta d'Espanya	18	0,1	19	0,1	19	0,1	28	0,2	27	0,2
Estranger	12.721	97,6	13.186	97,5	12.678	97,8	12.353	97,9	12.090	98,1
Titulació acadèmica (1)					11.708	100,0	11.502	100,0	11.346	100,0
Sense estudis	-	-	-	-	122	1,0	106	0,9	88	0,8
Estudis primaris / certificat d'escolaritat / EGB	-	-	-	-	1.981	16,9	1.805	15,7	1.620	14,3
Bat. elemental / graduat escolar / ESO / FPI	-	-	-	-	2.313	19,8	2.268	19,7	2.229	19,6
Bat. superior / BUP / COU / FPII / CFGM grau mitjà	-	-	-	-	3.498	29,9	3.346	29,1	3.169	27,9
Estudis universitaris / CFGS grau superior	-	-	-	-	3.794	32,4	3.977	34,6	4.240	37,4
No consta	-	-	-	-	0	-	0	-	0	-
Anys d'alta al padró			13.521	100,0	12.962	100,0	12.612	100,0	12.328	100,0
Menys d'1 any	-	-	4.139	30,6	3.558	27,4	3.529	28,0	3.148	25,5
d'1 a 5 anys	-	-	6.461	47,8	6.594	50,9	6.643	52,7	6.767	54,9
de 6 a 15 anys	-	-	2.891	21,4	2.780	21,4	2.412	19,1	2.374	19,3
més de 15 anys	-	-	30	0,2	30	0,2	28	0,2	39	0,3

(1) població classificada de 16 anys i més.

Font: Departament d'Estadística. Ajuntament de Barcelona.

3.Perfil dels col·lectius més nombrosos a Barcelona. Gener 2012

10.França

	2008	%	2009	%	2010	%	2011	%	2012	%
TOTAL FRANCESOS	12.557		13.454		13.238		11.524		11.922	
% sobre total estrangers	4,5		4,6		4,7		4,1		4,2	
Lloc de residència	12.557	100,0	13.454	100,0	13.238	100,0	11.524	100,0	11.922	100,0
1. Ciutat Vella	1.944	15,5	2.165	16,1	2.133	16,1	1.835	15,9	1.896	15,9
2. Eixample	3.040	24,2	3.206	23,8	3.109	23,5	2.705	23,5	2.791	23,4
3. Sants-Montjuïc	1.113	8,9	1.218	9,1	1.277	9,6	1.098	9,5	1.127	9,5
4. Les Corts	876	7,0	934	6,9	901	6,8	757	6,6	795	6,7
5. Sarrià-Sant Gervasi	1.960	15,6	2.008	14,9	1.945	14,7	1.718	14,9	1.750	14,7
6. Gràcia	1.296	10,3	1.403	10,4	1.376	10,4	1.183	10,3	1.257	10,5
7. Horta-Guinardó	566	4,5	607	4,5	583	4,4	510	4,4	536	4,5
8. Nou Barris	234	1,9	247	1,8	232	1,8	197	1,7	206	1,7
9. Sant Andreu	293	2,3	318	2,4	308	2,3	274	2,4	269	2,3
10. Sant Martí	1.160	9,2	1.255	9,3	1.329	10,0	1.195	10,4	1.255	10,5
no consta	75	0,6	93	0,7	45	0,3	52	0,5	40	0,3
Edat	12.557	100,0	13.454	100,0	13.238	100,0	11.524	100,0	11.922	100,0
Nens de 0-14 anys	1.236	9,8	1.353	10,1	1.506	11,4	1.297	11,3	1.410	11,8
Joves de 15-24 anys	1.549	12,3	1.519	11,3	1.261	9,5	1.033	9,0	976	8,2
Adults de 25-39 anys	6.966	55,5	7.556	56,2	7.386	55,8	6.393	55,5	6.508	54,6
Adults de 40-64 anys	2.339	18,6	2.544	18,9	2.606	19,7	2.367	20,5	2.583	21,7
Gent gran de 65 anys i més	467	3,7	482	3,6	479	3,6	434	3,8	445	3,7
Edat mitjana	32		32		32		33		33	
Sexe	12.557	100,0	13.454	100,0	13.238	100,0	11.524	100,0	11.922	100,0
Homes	6.321	50,3	6.716	49,9	6.616	50,0	5.762	50,0	5.960	50,0
Dones	6.236	49,7	6.738	50,1	6.622	50,0	5.762	50,0	5.962	50,0
Lloc de naixement	12.557	100,0	13.454	100,0	13.238	100,0	11.524	100,0	11.922	100,0
Barcelona	706	5,6	768	5,7	852	6,4	778	6,8	866	7,3
Resta d'Espanya	131	1,0	135	1,0	136	1,0	116	1,0	117	1,0
Estranger	11.720	93,3	12.551	93,3	12.250	92,5	10.630	92,2	10.939	91,8
Titulació acadèmica (1)					11.678	100,0	10.186	100,0	10.462	100,0
Sense estudis	-	-	-	-	121	1,0	83	0,8	83	0,8
Estudis primaris / certificat d'escolaritat / EGB	-	-	-	-	500	4,3	389	3,8	390	3,7
Bat. elemental / graduat escolar / ESO / FPI	-	-	-	-	932	8,0	705	6,9	689	6,6
Bat. superior / BUP / COU / FPII / CFGM grau mitjà	-	-	-	-	2.747	23,5	2.264	22,2	2.222	21,2
Estudis universitaris / CFGS grau superior	-	-	-	-	7.376	63,2	6.745	66,2	7.078	67,7
No consta	-	-	-	-	2	0,0	0	-	0	-
Anys d'alta al padró			13.454	100,0	13.238	100,0	11.524	100,0	11.922	100,0
Menys d'1 any	-	-	2.224	16,5	1.955	14,8	1.850	16,1	2.069	17,4
d'1 a 5 anys	-	-	6.916	51,4	6.670	50,4	5.736	49,8	5.443	45,7
de 6 a 15 anys	-	-	3.765	28,0	4.084	30,9	3.475	30,2	3.785	31,7
més de 15 anys	-	-	549	4,1	529	4,0	463	4,0	625	5,2

(1) població classificada de 16 anys i més.

Font: Departament d'Estadística. Ajuntament de Barcelona.

3. Perfil dels col·lectius més nombrosos a Barcelona. Gener 2012

11. Filipines

	2008	%	2009	%	2010	%	2011	%	2012	%
TOTAL FILIPINS	7.023		7.631		7.752		7.891		8.482	
% sobre total estrangers	2,5		2,6		2,7		2,8		3,0	
Lloc de residència	7.023	100,0	7.631	100,0	7.752	100,0	7.891	100,0	8.482	100,0
1. Ciutat Vella	4.239	60,4	4.486	58,8	4.521	58,3	4.548	57,6	4.836	57,0
2. Eixample	763	10,9	843	11,0	934	12,0	952	12,1	1.115	13,1
3. Sants-Montjuïc	1.371	19,5	1.528	20,0	1.544	19,9	1.571	19,9	1.681	19,8
4. Les Corts	57	0,8	64	0,8	63	0,8	67	0,8	71	0,8
5. Sarrià-Sant Gervasi	234	3,3	307	4,0	280	3,6	311	3,9	318	3,7
6. Gràcia	72	1,0	87	1,1	80	1,0	83	1,1	96	1,1
7. Horta-Guinardó	51	0,7	63	0,8	53	0,7	65	0,8	61	0,7
8. Nou Barris	56	0,8	61	0,8	60	0,8	65	0,8	82	1,0
9. Sant Andreu	57	0,8	48	0,6	59	0,8	66	0,8	68	0,8
10. Sant Martí	122	1,7	136	1,8	139	1,8	150	1,9	148	1,7
no consta	1	0,0	8	0,1	19	0,2	13	0,2	6	0,1
Edat	7.023	100,0	7.631	100,0	7.752	100,0	7.891	100,0	8.482	100,0
Nens de 0-14 anys	1.079	15,4	1.130	14,8	1.174	15,1	1.155	14,6	1.246	14,7
Joves de 15-24 anys	729	10,4	900	11,8	843	10,9	785	9,9	891	10,5
Adults de 25-39 anys	2.959	42,1	3.175	41,6	3.190	41,2	3.228	40,9	3.416	40,3
Adults de 40-64 anys	2.065	29,4	2.221	29,1	2.336	30,1	2.512	31,8	2.675	31,5
Gent gran de 65 anys i més	191	2,7	205	2,7	209	2,7	211	2,7	254	3,0
Edat mitjana	32		32		33		33		33	
Sexe	7.023	100,0	7.631	100,0	7.752	100,0	7.891	100,0	8.482	100,0
Homes	3.233	46,0	3.519	46,1	3.566	46,0	3.593	45,5	3.804	44,8
Dones	3.790	54,0	4.112	53,9	4.186	54,0	4.298	54,5	4.678	55,2
Lloc de naixement	7.023	100,0	7.631	100,0	7.752	100,0	7.891	100,0	8.482	100,0
Barcelona	752	10,7	794	10,4	856	11,0	819	10,4	889	10,5
Resta d'Espanya	29	0,4	29	0,4	25	0,3	27	0,3	36	0,4
Estranger	6.242	88,9	6.808	89,2	6.871	88,6	7.045	89,3	7.557	89,1
Titulació acadèmica (1)					6.532	100,0	6.686	100,0	7.175	100,0
Sense estudis	-		-		129	2,0	134	2,0	159	2,2
Estudis primaris / certificat d'escolaritat / EGB	-		-		2.342	35,9	2.436	36,4	2.587	36,1
Bat. elemental / graduat escolar / ESO / FPI	-		-		1.826	28,0	1.882	28,1	2.041	28,4
Bat. superior / BUP / COU / FPII / CFGM grau mitjà	-		-		1.152	17,6	1.143	17,1	1.195	16,7
Estudis universitaris / CFGS grau superior	-		-		1.083	16,6	1.091	16,3	1.193	16,6
No consta	-		-		0	-	0	-	0	-
Anys d'alta al padró			7.631	100,0	7.752	100,0	7.891	100,0	8.482	100,0
Menys d'1 any	-		1.888	24,7	1.442	18,6	1.540	19,5	1.592	18,8
d'1 a 5 anys	-		3.638	47,7	3.969	51,2	3.949	50,0	4.189	49,4
de 6 a 15 anys	-		1.954	25,6	2.183	28,2	2.240	28,4	2.461	29,0
més de 15 anys	-		151	2,0	158	2,0	162	2,1	240	2,8

(1) població classificada de 16 anys i més.

Font: Departament d'Estadística. Ajuntament de Barcelona.

3. Perfil dels col·lectius més nombrosos a Barcelona. Gener 2012

12. República Dominicana

	2008	%	2009	%	2010	%	2011	%	2012	%
TOTAL DOMINICANS	7.101		7.315		7.053		6.998		7.614	
% sobre total estrangers	2,5		2,5		2,5		2,5		2,7	
Lloc de residència	7.101	100,0	7.315	100,0	7.053	100,0	6.998	100,0	7.614	100,0
1. Ciutat Vella	1.011	14,2	930	12,7	864	12,3	775	11,1	716	9,4
2. Eixample	849	12,0	913	12,5	859	12,2	836	11,9	922	12,1
3. Sants-Montjuïc	1.487	20,9	1.500	20,5	1.359	19,3	1.368	19,5	1.539	20,2
4. Les Corts	204	2,9	228	3,1	203	2,9	183	2,6	218	2,9
5. Sarrià-Sant Gervasi	139	2,0	150	2,1	143	2,0	131	1,9	131	1,7
6. Gràcia	214	3,0	203	2,8	222	3,1	212	3,0	227	3,0
7. Horta-Guinardó	518	7,3	544	7,4	554	7,9	584	8,3	666	8,7
8. Nou Barris	1.264	17,8	1.371	18,7	1.332	18,9	1.350	19,3	1.461	19,2
9. Sant Andreu	567	8,0	591	8,1	583	8,3	632	9,0	732	9,6
10. Sant Martí	827	11,6	853	11,7	906	12,8	907	13,0	992	13,0
no consta	21	0,3	32	0,4	28	0,4	20	0,3	10	0,1
Edat	7.101	100,0	7.315	100,0	7.053	100,0	6.998	100,0	7.614	100,0
Nens de 0-14 anys	1.217	17,1	1.239	16,9	1.253	17,8	1.106	15,8	1.131	14,9
Joves de 15-24 anys	1.375	19,4	1.365	18,7	1.248	17,7	1.191	17,0	1.314	17,3
Adults de 25-39 anys	2.915	41,1	3.092	42,3	2.948	41,8	2.974	42,5	3.243	42,6
Adults de 40-64 anys	1.468	20,7	1.494	20,4	1.496	21,2	1.609	23,0	1.786	23,5
Gent gran de 65 anys i més	126	1,8	125	1,7	108	1,5	118	1,7	140	1,8
Edat mitjana	29		29		29		30		31	
Sexe	7.101	100,0	7.315	100,0	7.053	100,0	6.998	100,0	7.614	100,0
Homes	2.977	41,9	3.115	42,6	3.010	42,7	3.032	43,3	3.367	44,2
Dones	4.124	58,1	4.200	57,4	4.043	57,3	3.966	56,7	4.247	55,8
Lloc de naixement	7.101	100,0	7.315	100,0	7.053	100,0	6.998	100,0	7.614	100,0
Barcelona	589	8,3	594	8,1	643	9,1	591	8,4	589	7,7
Resta d'Espanya	33	0,5	32	0,4	45	0,6	42	0,6	51	0,7
Estranger	6.479	91,2	6.689	91,4	6.365	90,2	6.365	91,0	6.974	91,6
Titulació acadèmica (1)					5.714	100,0	5.808	100,0	6.394	100,0
Sense estudis	-		-		124	2,2	124	2,1	126	2,0
Estudis primaris / certificat d'escolaritat / EGB	-		-		2.057	36,0	1.981	34,1	2.027	31,7
Bat. elemental / graduat escolar / ESO / FPI	-		-		1.332	23,3	1.413	24,3	1.608	25,1
Bat. superior / BUP / COU / FPII / CFGM grau mitjà	-		-		1.319	23,1	1.354	23,3	1.524	23,8
Estudis universitaris / CFGS grau superior	-		-		882	15,4	936	16,1	1.109	17,3
No consta	-		-		0		0		0	
Anys d'alta al padró			7.315	100,0	7.053	100,0	6.998	100,0	7.614	100,0
Menys d'1 any	-		2.345	32,1	2.004	28,4	1.911	27,3	2.332	30,6
d'1 a 5 anys	-		3.816	52,2	3.864	54,8	3.860	55,2	3.918	51,5
de 6 a 15 anys	-		1.143	15,6	1.176	16,7	1.217	17,4	1.328	17,4
més de 15 anys	-		11	0,2	9	0,1	10	0,1	36	0,5

(1) població classificada de 16 anys i més.

Font: Departament d'Estadística. Ajuntament de Barcelona.

3. Perfil dels col·lectius més nombrosos a Barcelona. Gener 2012

13. Argentina

	2008	%	2009	%	2010	%	2011	%	2012	%
TOTAL ARGENTINS	9.922		9.763		8.855		8.107		7.469	
% sobre total estrangers	3,5		3,3		3,1		2,9		2,6	
Lloc de residència	9.922	100,0	9.763	100,0	8.855	100,0	8.107	100,0	7.469	100,0
1. Ciutat Vella	1.175	11,8	1.194	12,2	1.055	11,9	936	11,5	884	11,8
2. Eixample	2.005	20,2	1.932	19,8	1.813	20,5	1.630	20,1	1.526	20,4
3. Sants-Montjuïc	1.117	11,3	1.095	11,2	916	10,3	885	10,9	854	11,4
4. Les Corts	343	3,5	344	3,5	328	3,7	315	3,9	295	3,9
5. Sarrià-Sant Gervasi	598	6,0	553	5,7	510	5,8	468	5,8	415	5,6
6. Gràcia	935	9,4	925	9,5	852	9,6	793	9,8	701	9,4
7. Horta-Guinardó	993	10,0	981	10,0	917	10,4	847	10,4	748	10,0
8. Nou Barris	640	6,5	644	6,6	606	6,8	578	7,1	527	7,1
9. Sant Andreu	535	5,4	515	5,3	481	5,4	442	5,5	412	5,5
10. Sant Martí	1.332	13,4	1.352	13,8	1.230	13,9	1.128	13,9	1.059	14,2
no consta	249	2,5	228	2,3	147	1,7	85	1,0	48	0,6
Edat	9.922	100,0	9.763	100,0	8.855	100,0	8.107	100,0	7.469	100,0
Nens de 0-14 anys	961	9,7	943	9,7	834	9,4	718	8,9	560	7,5
Joves de 15-24 anys	811	8,2	784	8,0	680	7,7	606	7,5	538	7,2
Adults de 25-39 anys	5.661	57,1	5.565	57,0	5.007	56,5	4.562	56,3	4.157	55,7
Adults de 40-64 anys	2.126	21,4	2.111	21,6	2.009	22,7	1.877	23,2	1.875	25,1
Gent gran de 65 anys i més	363	3,7	360	3,7	325	3,7	344	4,2	339	4,5
Edat mitjana	34		34		34		35		36	
Sexe	9.922	100,0	9.763	100,0	8.855	100,0	8.107	100,0	7.469	100,0
Homes	5.100	51,4	5.083	52,1	4.540	51,3	4.144	51,1	3.799	50,9
Dones	4.822	48,6	4.680	47,9	4.315	48,7	3.963	48,9	3.670	49,1
Lloc de naixement	9.922	100,0	9.763	100,0	8.855	100,0	8.107	100,0	7.469	100,0
Barcelona	246	2,5	264	2,7	229	2,6	191	2,4	127	1,7
Resta d'Espanya	12	0,1	10	0,1	13	0,1	12	0,1	9	0,1
Estranger	9.664	97,4	9.489	97,2	8.613	97,3	7.904	97,5	7.333	98,2
Titulació acadèmica (1)					7.976	100,0	7.336	100,0	6.862	100,0
Sense estudis	-	-	-	-	62	0,8	52	0,7	45	0,7
Estudis primaris / certificat d'escolaritat / EGB	-	-	-	-	945	11,8	829	11,3	784	11,4
Bat. elemental / graduat escolar / ESO / FPI	-	-	-	-	1.870	23,4	1.713	23,4	1.537	22,4
Bat. superior / BUP / COU / FPII / CFGM grau mitjà	-	-	-	-	2.356	29,5	2.193	29,9	2.095	30,5
Estudis universitaris / CFGS grau superior	-	-	-	-	2.743	34,4	2.549	34,7	2.401	35,0
No consta	-	-	-	-	0	-	0	-	0	-
Anys d'alta al padró			9.763	100,0	8.855	100,0	8.107	100,0	7.469	100,0
Menys d'1 any	-	-	2.352	24,1	1.836	20,7	1.598	19,7	1.393	18,7
d'1 a 5 anys	-	-	5.069	51,9	4.544	51,3	4.046	49,9	3.640	48,7
de 6 a 15 anys	-	-	2.253	23,1	2.396	27,1	2.392	29,5	2.337	31,3
més de 15 anys	-	-	89	0,9	79	0,9	71	0,9	99	1,3

(1) població classificada de 16 anys i més.

Font: Departament d'Estadística. Ajuntament de Barcelona.

Nombre de persones de nacionalitat Pakistanesa 1061 Seccions Censals

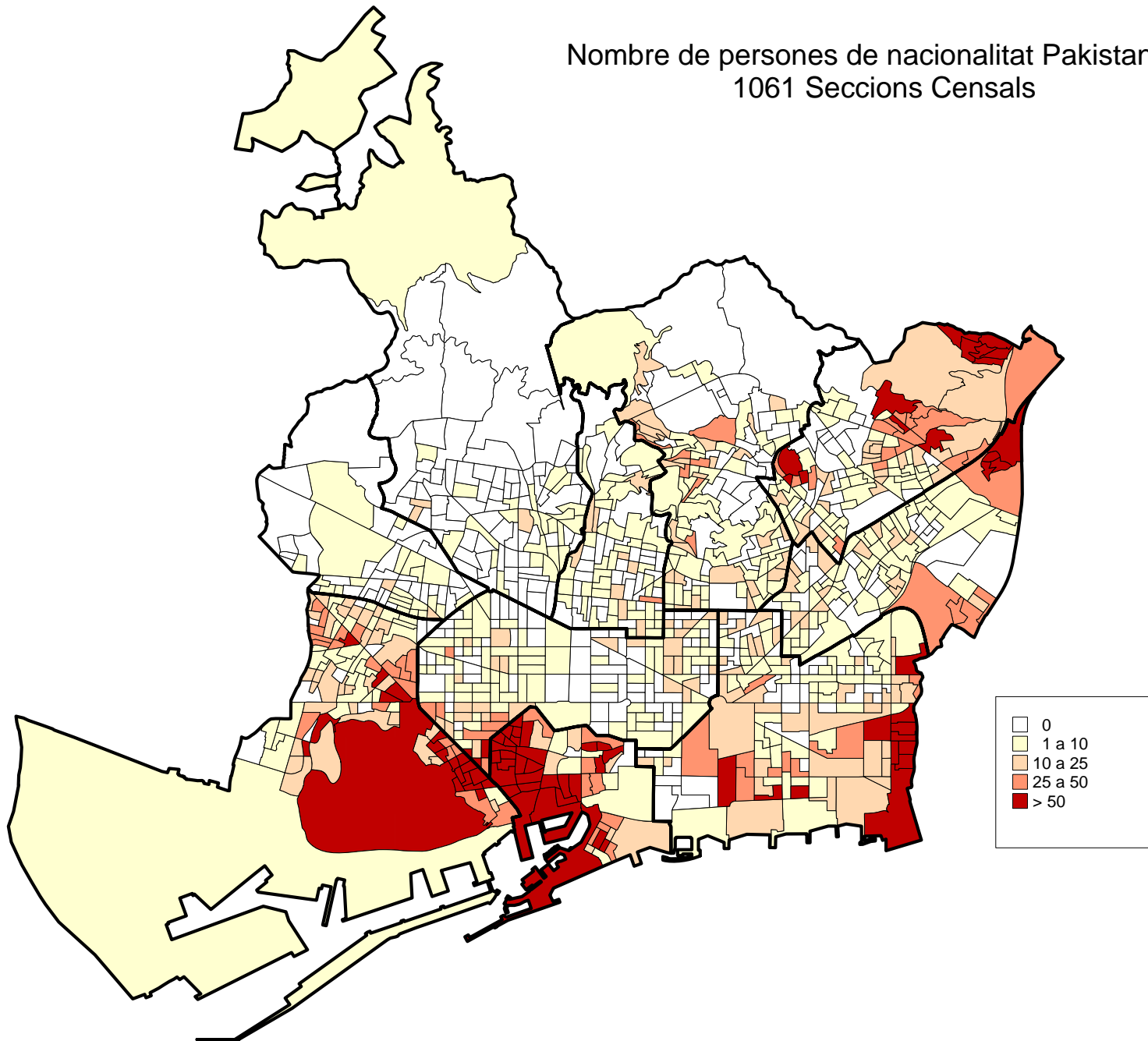

Nombre de persones de nacionalitat Italiana
1061 Seccions Censals

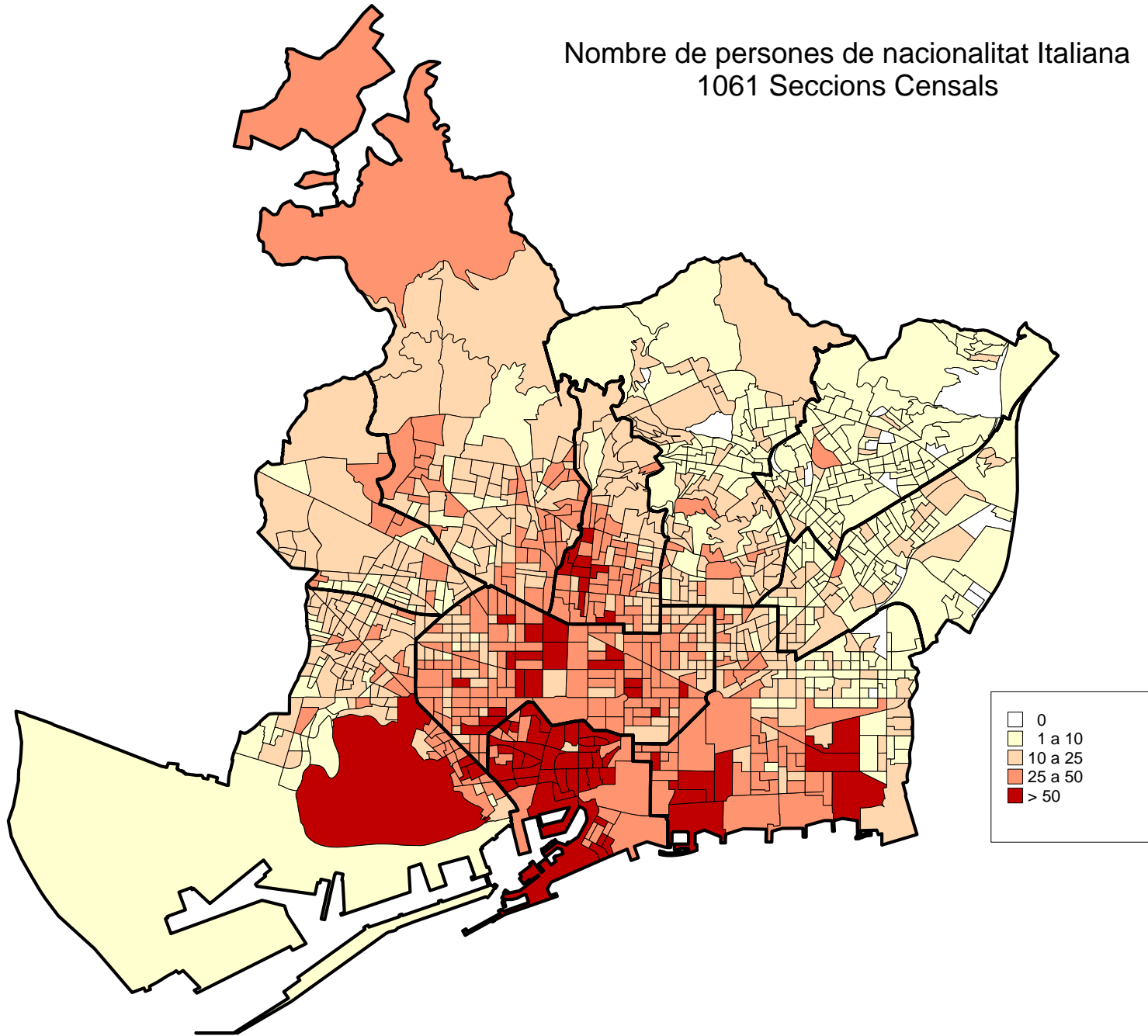

Nombre de persones de nacionalitat Xinesa 1061 Seccions Censals

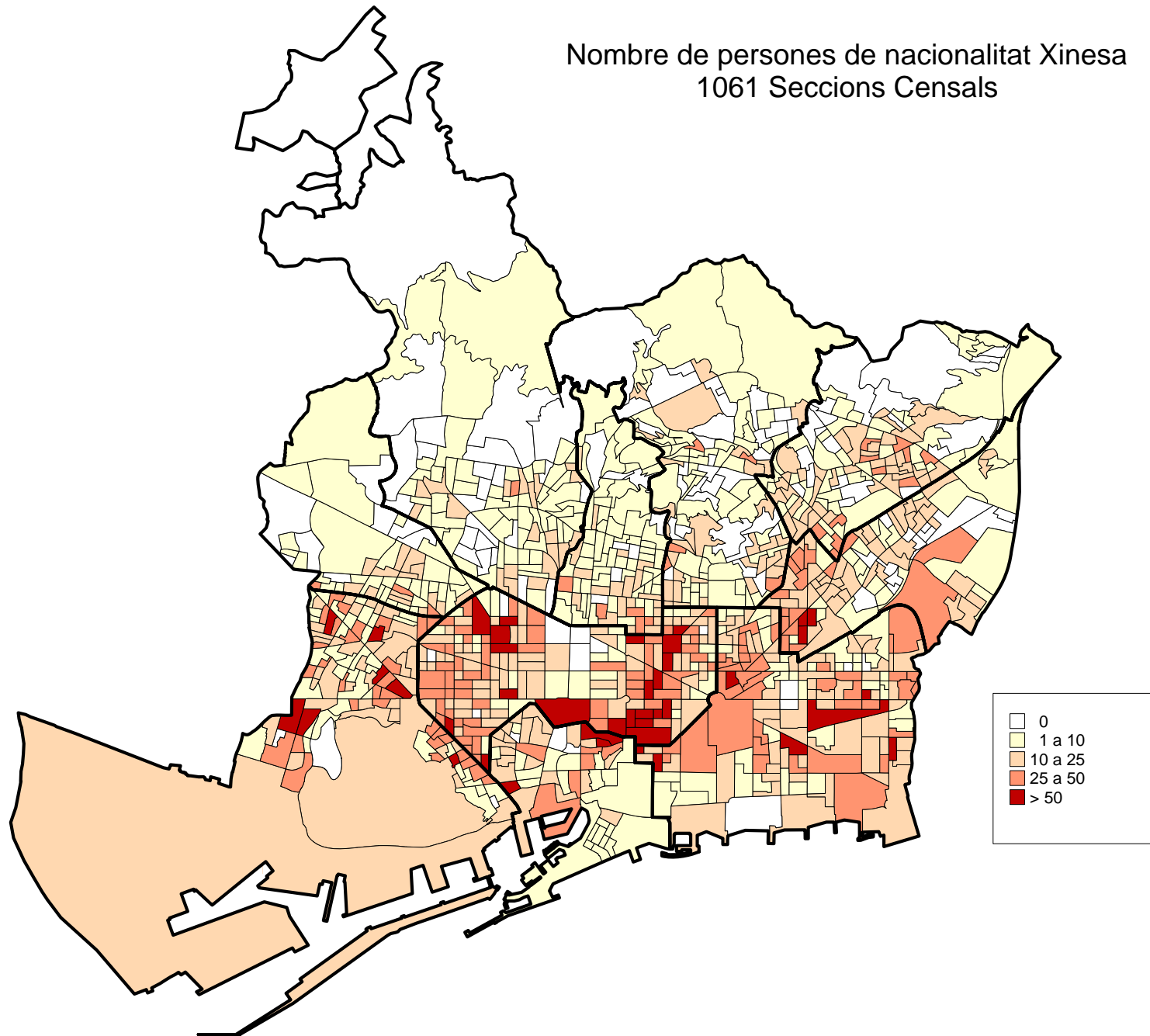

Nombre de persones de nacionalitat Equatoriana 1061 Seccions Censals

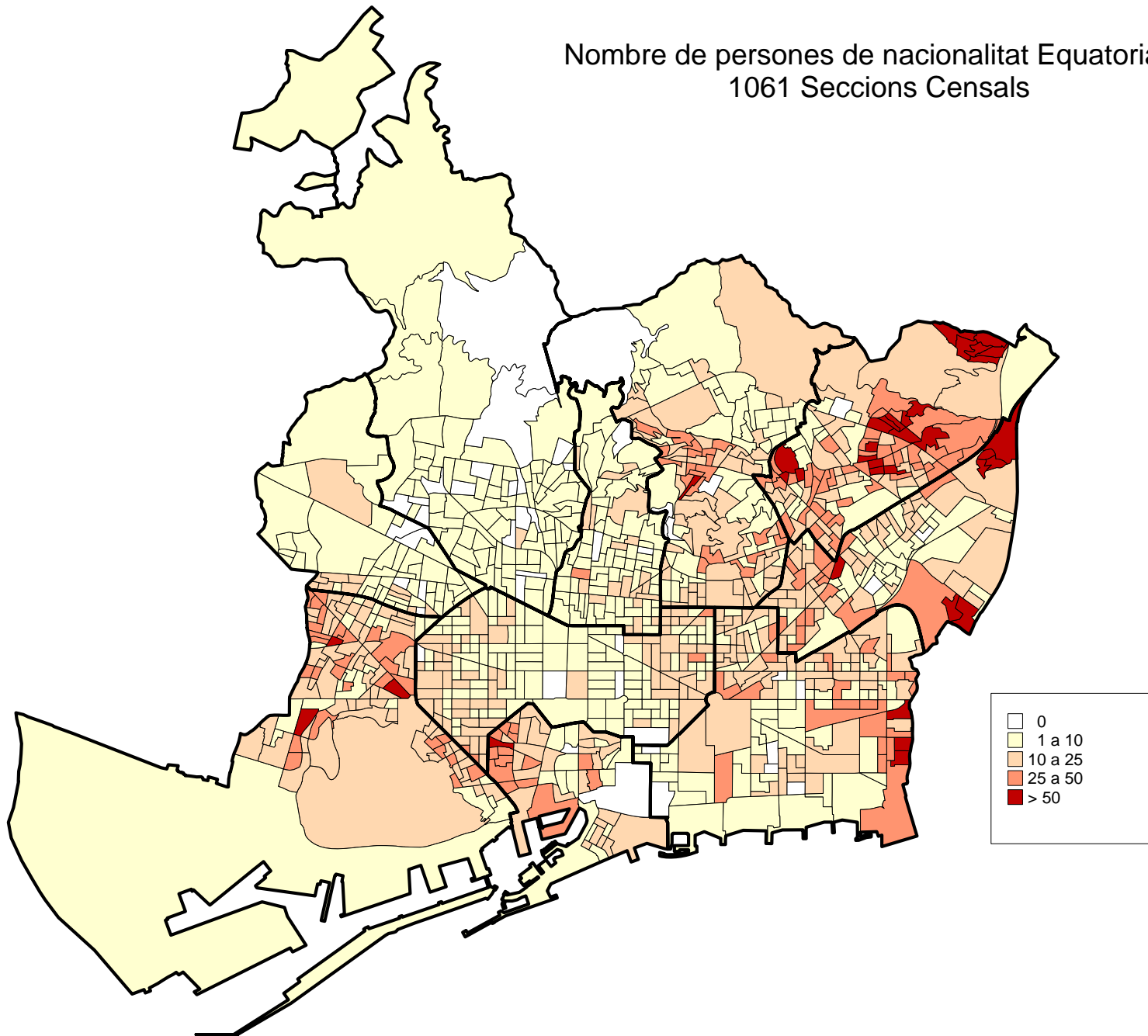

Nombre de persones de nacionalitat Boliviana 1061 Seccions Censals

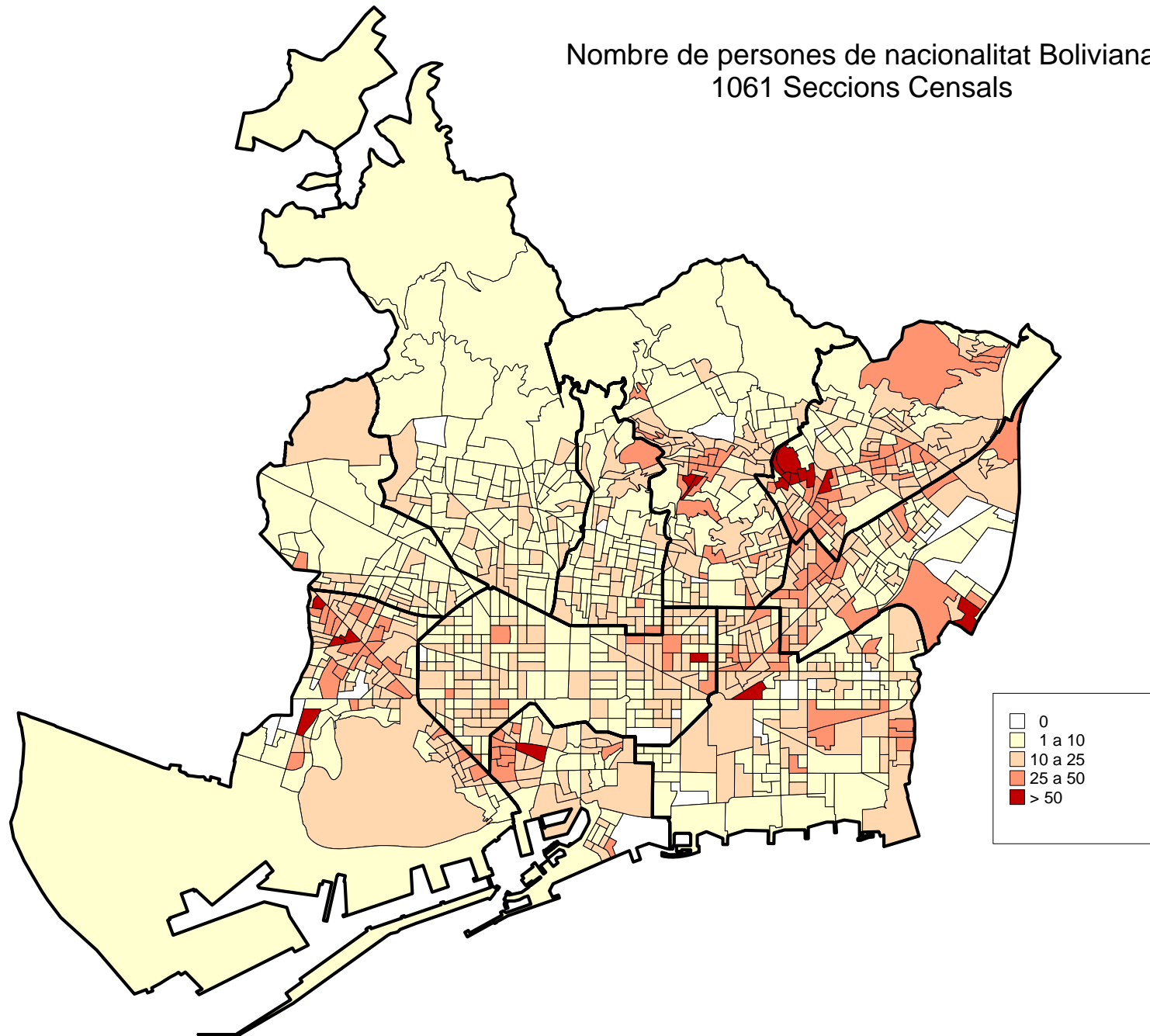

Nombre de persones de nacionalitat Marroquina 1061 Seccions Censals

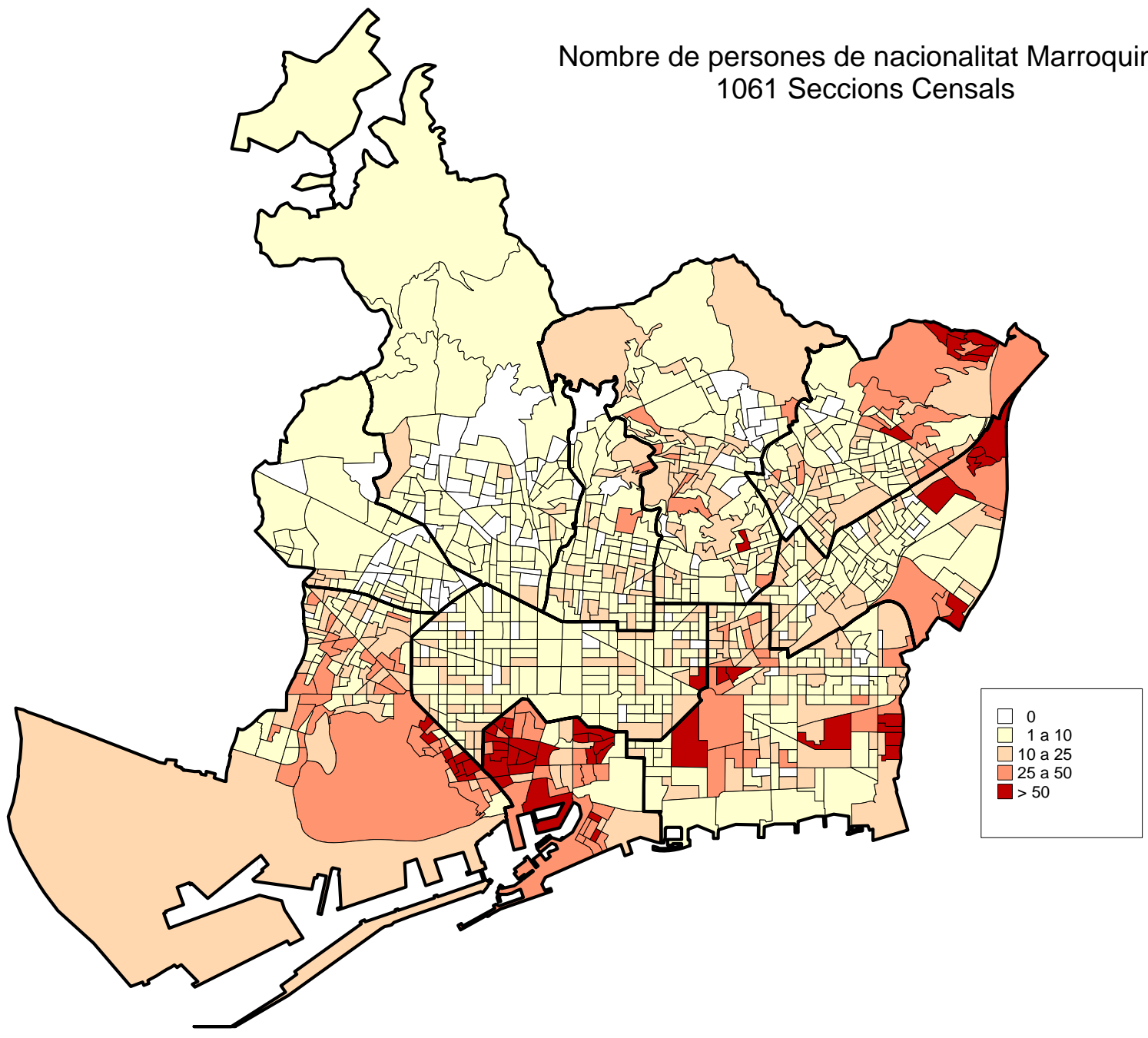

Nombre de persones de nacionalitat Peruana 1061 Seccions Censals

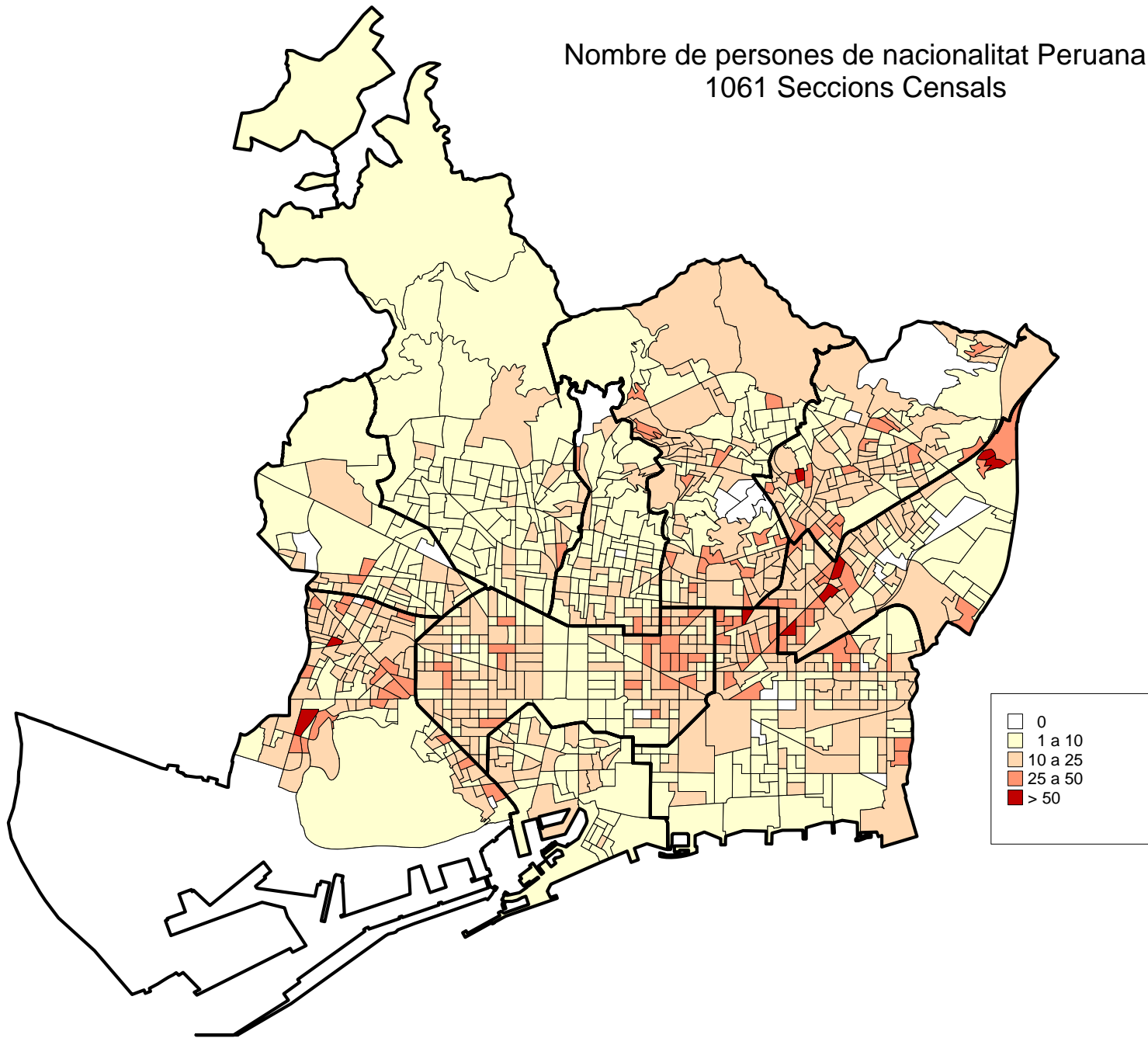

Nombre de persones de nacionalitat Colombiana
1061 Seccions Censals

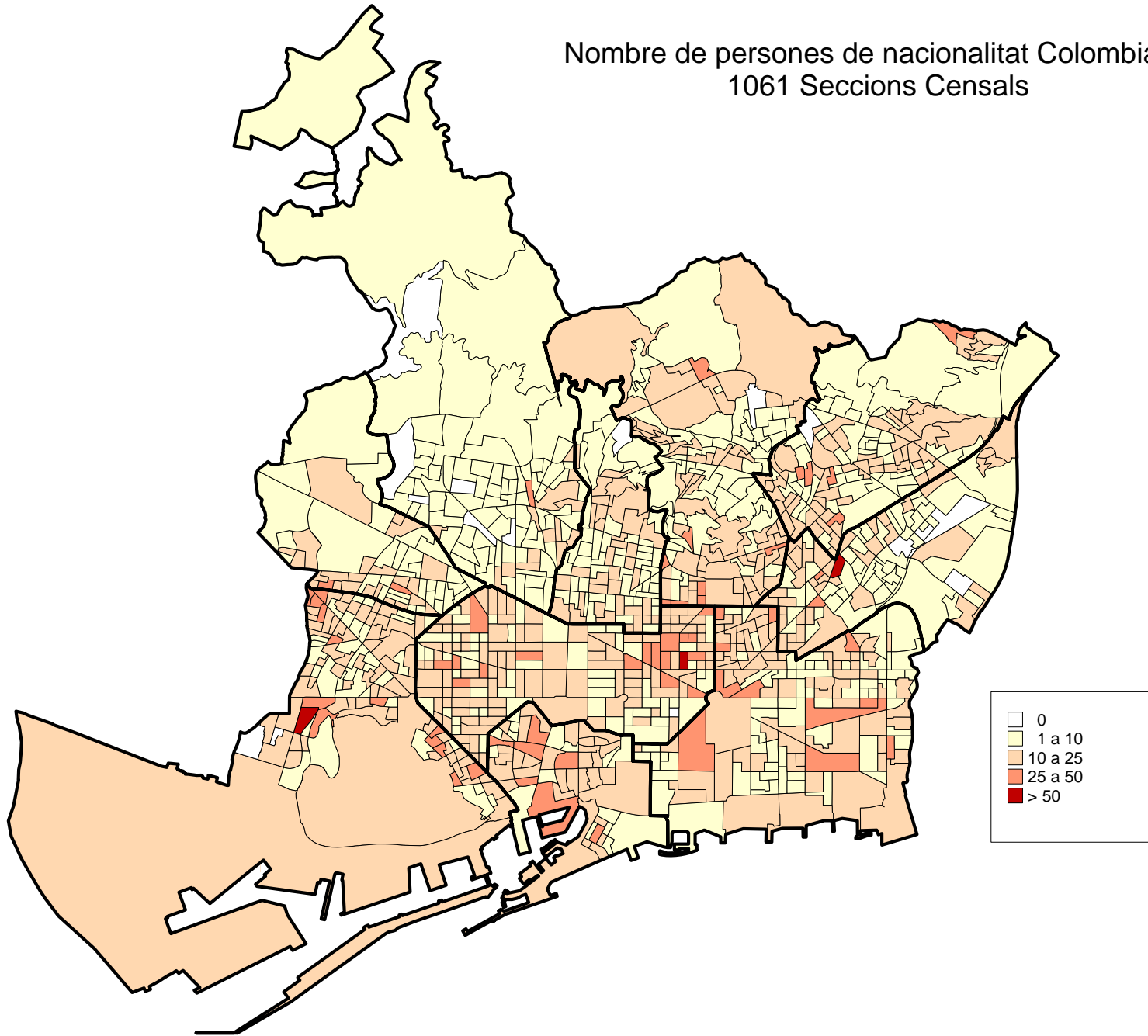

Nombre de persones de nacionalitat Francesa 1061 Seccions Censals

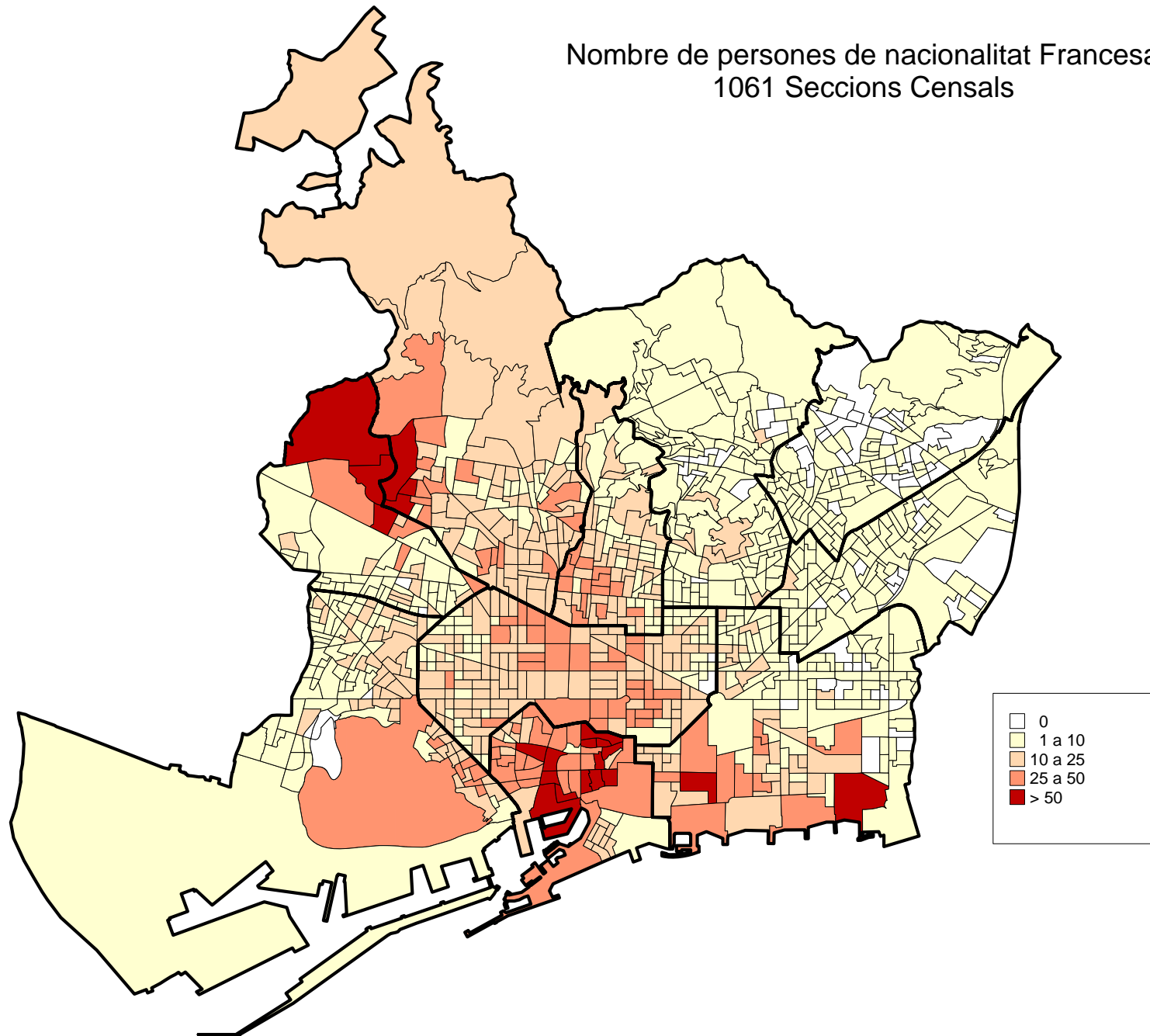

Nombre de persones de nacionalitat Filipina 1061 Seccions Censals

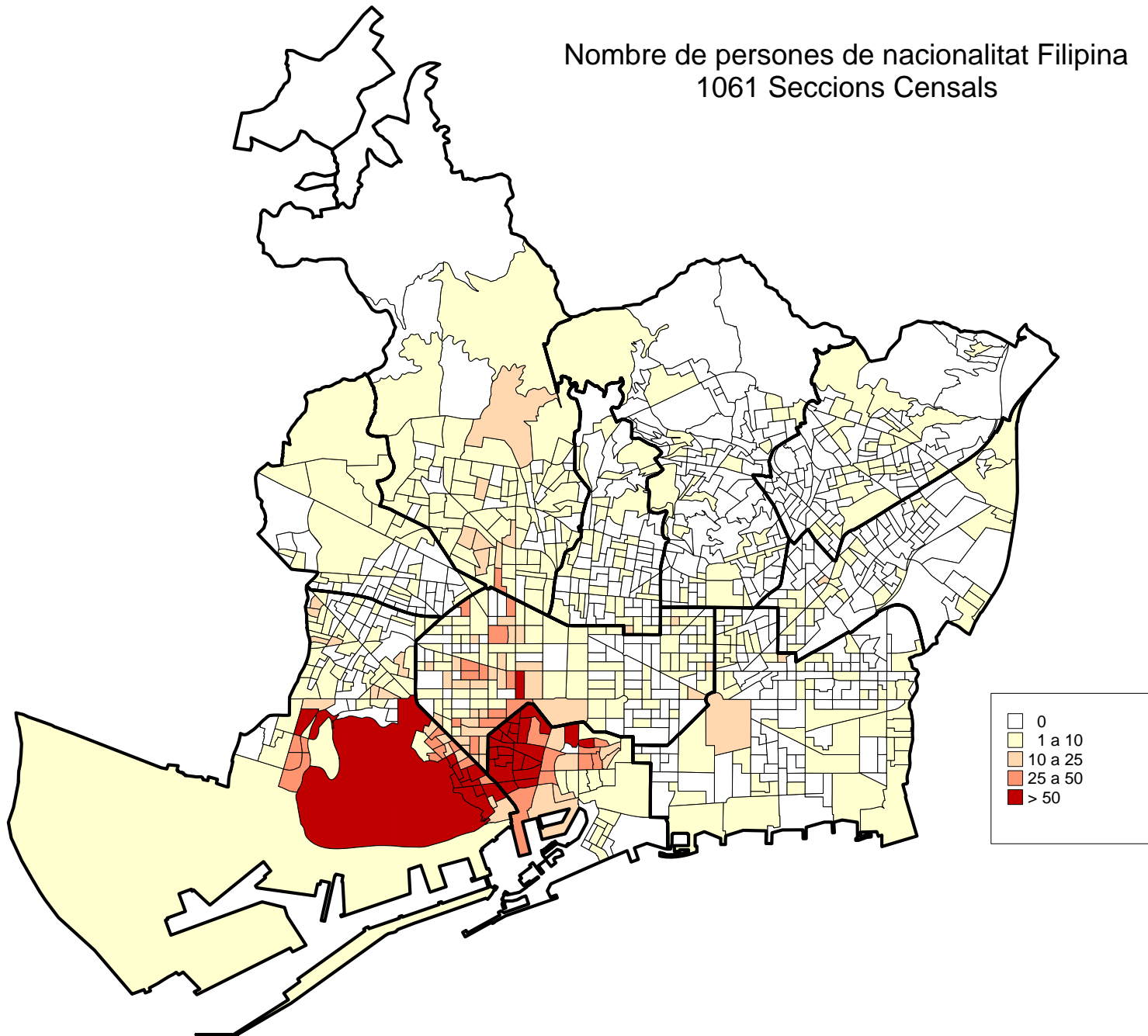

Nombre de persones de nacionalitat Dominicana 1061 Seccions Censals

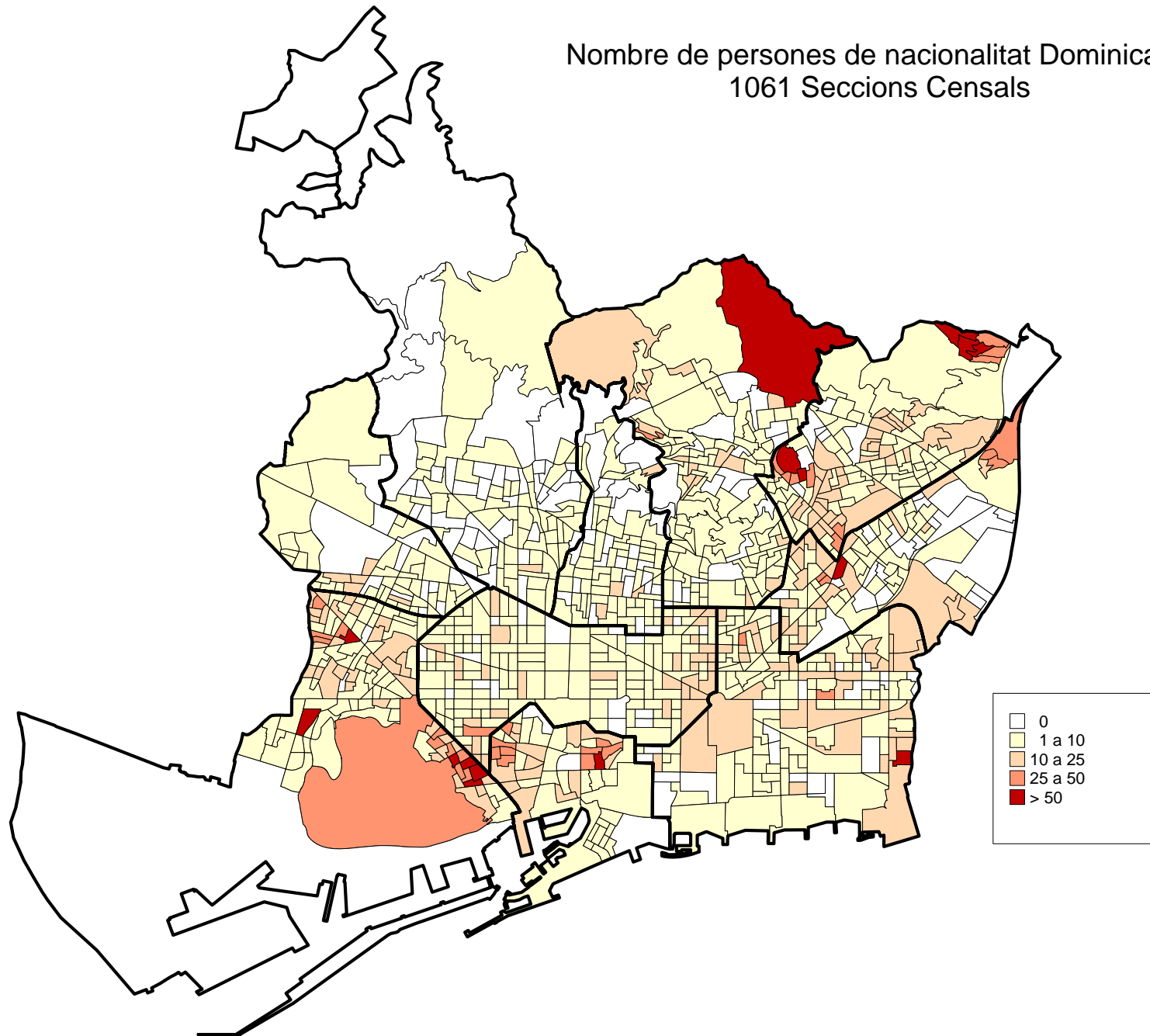

Nombre de persones de nacionalitat Argentina 1061 Seccions Censals

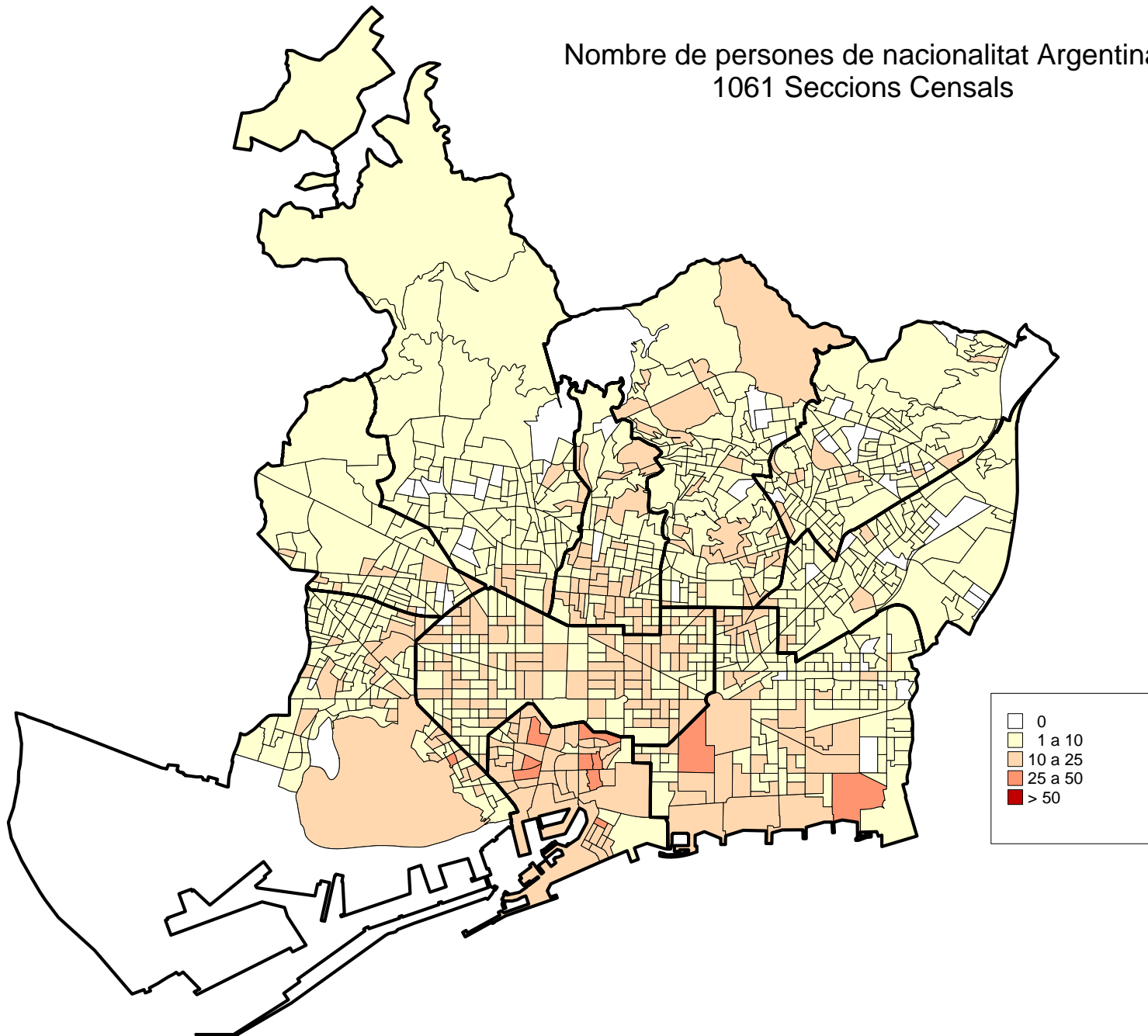

4. La població estrangera per districtes i barris. Gener 2012

4.La població estrangera per districtes i barris. Gener 2012

1.Evolució als districtes. 2008-2012

	2008	%	2009	%	2010	%	2011	%	2012	%
BARCELONA	280.817	100,0	294.918	100,0	284.632	100,0	278.320	100,0	282.178	100,0
1. Ciutat Vella	41.572	14,8	42.318	14,3	41.281	14,5	40.938	14,7	43.026	15,2
2. Eixample	45.825	16,3	48.205	16,3	46.823	16,5	45.777	16,4	47.615	16,9
3. Sants-Montjuïc	34.546	12,3	35.573	12,1	35.015	12,3	34.776	12,5	36.361	12,9
4. Les Corts	9.165	3,3	9.638	3,3	9.320	3,3	9.020	3,2	9.407	3,3
5. Sarrià-Sant Gervasi	16.244	5,8	17.189	5,8	16.263	5,7	15.403	5,5	15.864	5,6
6. Gràcia	18.108	6,4	19.352	6,6	18.982	6,7	17.851	6,4	18.517	6,6
7. Horta-Guinardó	21.166	7,5	22.291	7,6	21.808	7,7	21.221	7,6	21.221	7,5
8. Nou Barris	26.953	9,6	28.210	9,6	27.100	9,5	27.071	9,7	27.525	9,8
9. Sant Andreu	18.546	6,6	19.298	6,5	19.109	6,7	18.801	6,8	18.971	6,7
10. Sant Martí	33.296	11,9	35.009	11,9	34.948	12,3	34.781	12,5	36.084	12,8
No consta	15.396	5,5	17.835	6,0	13.983	4,9	12.681	4,6	7.587	2,7

Font: Departament d'Estadística. Ajuntament de Barcelona.

4.La població estrangera per districtes i barris. Gener 2012

2.Evolució als districtes. 2011-2012

	Gener 2011			Gener 2012			Creixement 2012-11		
	Estrangers	% sobre població estrangera	% sobre la població	Estrangers	% sobre població estrangera	% sobre la població	Absoluts	%	Nombre de nacionalitats que conviuen
BARCELONA	278.320	100,0	17,3	282.178	100,0	17,4	3.858	1,4	169
1. Ciutat Vella	40.938	14,7	40,5	43.026	15,2	41,8	2.088	5,1	138
2. Eixample	45.777	16,4	17,4	47.615	16,9	18,0	1.838	4,0	146
3. Sants-Montjuïc	34.776	12,5	19,2	36.361	12,9	19,9	1.585	4,6	134
4. Les Corts	9.020	3,2	11,1	9.407	3,3	11,6	387	4,3	117
5. Sarrià-Sant Gervasi	15.403	5,5	10,8	15.864	5,6	11,0	461	3,0	132
6. Gràcia	17.851	6,4	14,9	18.517	6,6	15,3	666	3,7	133
7. Horta-Guinardó	21.221	7,6	12,6	21.221	7,5	12,6	0	0,0	125
8. Nou Barris	27.071	9,7	16,3	27.525	9,8	16,6	454	1,7	123
9. Sant Andreu	18.801	6,8	12,9	18.971	6,7	13,0	170	0,9	117
10. Sant Martí	34.781	12,5	15,2	36.084	12,8	15,6	1.303	3,7	139
No consta	12.681	4,6	-	7.587	2,7	-	-5.094	-40,2	108

Font: Departament d'Estadística. Ajuntament de Barcelona.

4.La població estrangera per districtes i barris. Gener 2012

3.Evolució per barris. 2011-2012

Dte.	Barris	Gener 2011			Gener 2012			Creixement 2012-11	
		Estrangers	% sobre població estrangera	% sobre la població	Estrangers	% sobre població estrangera	% sobre la població	Absoluts	%
	BARCELONA	278.320	100,0	17,3	282.178	100,0	17,4	3.858	1,4
1	1. el Raval	22.846	8,2	47,9	24.089	8,5	49,2	1.243	5,4
1	2. el Barri Gòtic	5.627	2,0	36,8	5.860	2,1	38,1	233	4,1
1	3. la Barceloneta	4.432	1,6	28,2	4.620	1,6	29,4	188	4,2
1	4. Sant Pere, Santa Caterina i la Ribera	8.032	2,9	35,8	8.457	3,0	37,1	425	5,3
2	5. el Fort Pienc	5.613	2,0	18,1	5.882	2,1	18,8	269	4,8
2	6. la Sagrada Família	8.785	3,2	16,9	9.163	3,2	17,6	378	4,3
2	7. la Dreta de l'Eixample	7.390	2,7	17,2	7.753	2,7	17,9	363	4,9
2	8. l'Antiga Esquerra de l'Eixample	7.702	2,8	18,6	7.978	2,8	19,1	276	3,6
2	9. la Nova Esquerra de l'Eixample	9.289	3,3	16,1	9.515	3,4	16,5	226	2,4
2	10. Sant Antoni	6.998	2,5	18,4	7.324	2,6	19,1	326	4,7
3	11. el Poble Sec-AEI Parc Montjuïc	11.638	4,2	28,7	12.433	4,4	30,2	795	6,8
3	12. la Marina del Prat Vermell-AEI Zona Franca	94	0,0	8,8	92	0,0	8,3	-2	-2,1
3	13. la Marina de Port	4.243	1,5	14,2	4.278	1,5	14,2	35	0,8
3	14. la Font de la Guatlla	1.859	0,7	18,3	1.896	0,7	18,5	37	2,0
3	15. Hostafrancs	3.303	1,2	20,9	3.599	1,3	22,5	296	9,0
3	16. la Bordeta	2.543	0,9	13,8	2.600	0,9	14,1	57	2,2
3	17. Sants-Badal	4.187	1,5	17,2	4.478	1,6	18,2	291	7,0
3	18. Sants	6.908	2,5	17,1	6.984	2,5	17,2	76	1,1
4	19. les Corts	4.661	1,7	10,2	4.846	1,7	10,6	185	4,0
4	20. la Maternitat i Sant Ramon	2.536	0,9	10,7	2.669	0,9	11,2	133	5,2
4	21. Pedralbes	1.823	0,7	15,7	1.892	0,7	16,1	69	3,8
5	22. Vallvidrera, el Tibidabo i les Planes	440	0,2	10,3	511	0,2	11,6	71	16,1
5	23. Sarríà	2.671	1,0	11,2	2.866	1,0	11,8	195	7,3
5	24. les Tres Torres	1.456	0,5	9,3	1.482	0,5	9,3	26	1,8
5	25. Sant Gervasi-la Bonanova	2.235	0,8	9,2	2.257	0,8	9,2	22	1,0
5	26. Sant Gervasi-Galvany	4.967	1,8	10,8	5.026	1,8	10,8	59	1,2
5	27. el Putxet i el Farró	3.610	1,3	12,6	3.722	1,3	12,9	112	3,1
6	28. Vallcarca i els Penitents	2.002	0,7	13,0	2.002	0,7	12,9	0	0,0
6	29. el Coll	1.068	0,4	14,7	1.088	0,4	15,0	20	1,9
6	30. la Salut	1.588	0,6	12,1	1.631	0,6	12,4	43	2,7
6	31. la Vila de Gràcia	8.790	3,2	17,6	9.077	3,2	18,1	287	3,3
6	32. el Camp d'en Grassot i Gràcia Nova	4.402	1,6	12,8	4.719	1,7	13,6	317	7,2
7	33. el Baix Guinardó	3.638	1,3	14,0	3.558	1,3	13,8	-80	-2,2
7	34. Can Baró	1.136	0,4	12,7	1.232	0,4	13,7	96	8,5
7	35. el Guinardó	5.112	1,8	14,4	5.116	1,8	14,4	4	0,1
7	36. la Font d'en Fargues	587	0,2	6,2	626	0,2	6,6	39	6,6
7	37. el Carmel	4.506	1,6	13,9	4.473	1,6	13,9	-33	-0,7
7	38. la Teixonera	1.723	0,6	15,1	1.726	0,6	15,1	3	0,2
7	39. Sant Genís dels Agudells	887	0,3	12,6	869	0,3	12,5	-18	-2,0
7	40. Montbau	578	0,2	11,1	564	0,2	11,0	-14	-2,4
7	41. la Vall d'Hebron	538	0,2	9,6	548	0,2	9,8	10	1,9
7	42. la Clota	105	0,0	22,7	106	0,0	23,6	1	1,0
7	43. Horta	2.410	0,9	9,2	2.403	0,9	9,2	-7	-0,3
8	44. Vilapicina i la Torre Llobeta	3.344	1,2	13,2	3.336	1,2	13,1	-8	-0,2
8	45. Porta	3.223	1,2	13,6	3.403	1,2	14,2	180	5,6
8	46. el Turó de la Peira	3.502	1,3	23,1	3.682	1,3	24,0	180	5,1
8	47. Can Peguera	98	0,0	4,4	110	0,0	4,9	12	12,2
8	48. la Guineueta	1.230	0,4	8,1	1.212	0,4	8,0	-18	-1,5
8	49. Canyelles	366	0,1	5,1	388	0,1	5,4	22	6,0
8	50. les Roquetes	3.458	1,2	21,6	3.514	1,2	22,0	56	1,6
8	51. Verdun	2.119	0,8	17,2	2.241	0,8	18,0	122	5,8
8	52. la Prosperitat	4.006	1,4	15,1	4.017	1,4	15,2	11	0,3
8	53. la Trinitat Nova	1.472	0,5	19,1	1.422	0,5	18,7	-50	-3,4
8	54. Torre Baró	219	0,1	10,1	236	0,1	10,9	17	7,8
8	55. Ciutat Meridiana	3.877	1,4	35,6	3.793	1,3	35,3	-84	-2,2
8	56. Vallbona	157	0,1	11,8	171	0,1	12,8	14	8,9
9	57. la Trinitat Vella	3.573	1,3	34,5	3.481	1,2	33,6	-92	-2,6
9	58. Baró de Viver	168	0,1	7,1	182	0,1	7,7	14	8,3
9	59. el Bon Pastor	1.748	0,6	14,4	1.708	0,6	13,9	-40	-2,3
9	60. Sant Andreu	4.520	1,6	8,1	4.491	1,6	8,0	-29	-0,6
9	61. la Sagrera	3.856	1,4	13,3	3.948	1,4	13,6	92	2,4
9	62. el Congrés i els Indians	1.920	0,7	13,7	2.017	0,7	14,3	97	5,1
9	63. Navas	3.010	1,1	13,9	3.143	1,1	14,4	133	4,4
10	64. el Camp de l'Arpa del Clot	5.779	2,1	15,2	5.948	2,1	15,6	169	2,9
10	65. el Clot	3.851	1,4	14,2	3.896	1,4	14,4	45	1,2
10	66. el Parc i la Llacuna del Poblenou	2.674	1,0	19,5	2.739	1,0	19,6	65	2,4
10	67. la Vila Olímpica del Poblenou	1.540	0,6	16,8	1.563	0,6	17,0	23	1,5
10	68. el Poblenou	5.114	1,8	16,0	5.439	1,9	16,7	325	6,4
10	69. Diagonal Mar i el Front Marítim del Poblenou	1.865	0,7	15,6	2.025	0,7	16,2	160	8,6
10	70. el Besòs i el Maresme	5.485	2,0	24,2	5.712	2,0	25,0	227	4,1
10	71. Provençals del Poblenou	2.585	0,9	13,2	2.650	0,9	13,4	65	2,5
10	72. Sant Martí de Provençals	2.896	1,0	11,1	2.900	1,0	11,1	4	0,1
10	73. la Verneda i la Pau	2.991	1,1	10,3	3.211	1,1	11,0	220	7,4
	No consta dte i barri	12.716	4,6	-	7.590	2,7	-	-5.126	-40,3

Font: Departament d'Estadística. Ajuntament de Barcelona.

4.La població estrangera per districtes i barris. Gener 2012

4.Perfil dels estrangers

	<i>Població estrangera</i>		<i>Sexe</i>		<i>Edat mitjana</i>	<i>Principals nacionalitats</i>	
	<i>Nombre</i>	<i>%</i>	<i>% Homes</i>	<i>% Dones</i>		<i>Nacionalitat</i>	<i>%</i>
BARCELONA	282.178	100,0	52,0	48,0	32	Pakistan	8,3
						Itàlia	8,1
						Xina	5,6
1. Ciutat Vella	43.026	15,2	58,6	41,4	32	Pakistan	16,8
						Filipines	11,2
						Itàlia	8,8
2. Eixample	47.615	16,9	48,8	51,2	33	Itàlia	11,6
						Xina	9,9
						França	5,9
3. Sants-Montjuïc	36.361	12,9	52,6	47,4	32	Pakistan	9,8
						Equador	6,3
						Xina	6,2
4. Les Corts	9.407	3,3	46,3	53,7	33	Itàlia	9,2
						França	8,5
						Colòmbia	6,0
5. Sarrià-Sant Gervasi	15.864	5,6	43,9	56,1	36	Itàlia	12,6
						França	11,0
						Alemanya	5,1
6. Gràcia	18.517	6,6	48,2	51,8	33	Itàlia	13,9
						França	6,8
						Colòmbia	4,4
7. Horta-Guinardó	21.221	7,5	48,2	51,8	32	Equador	8,5
						Bolívia	7,8
						Perú	7,3
8. Nou Barris	27.525	9,8	50,0	50,0	31	Equador	13,9
						Bolívia	9,6
						Pakistan	7,5
9. Sant Andreu	18.971	6,7	51,0	49,0	32	Equador	9,7
						Perú	9,1
						Pakistan	8,2
10. Sant Martí	36.084	12,8	52,6	47,4	32	Pakistan	9,8
						Itàlia	8,2
						Xina	7,7
No consta	7.587	2,7	81,9	18,1	33	Pakistan	38,8
						Índia	9,1
						Nepal	5,3

Font: Departament d'Estadística. Ajuntament de Barcelona.

4.La població estrangera per districtes i barris. Gener 2012

5.Rànkling de nacionalitats al districte 1. Ciutat Vella

	1. CIUTAT VELLA	1. el Raval	2. el Barri Gòtic	3. la Barceloneta	4. Sant Pere, Santa Caterina i la Ribera
TOTAL ESTRANGERS	43.026	24.089	5.860	4.620	8.457
% sobre la població	41,8	49,2	38,1	29,4	37,1
Pakistan	7.215	5.682	579	453	501
Filipines	4.836	4.307	211	15	303
Itàlia	3.791	1.226	845	607	1.113
Marroc	3.043	1.559	286	464	734
Bangla Desh	2.329	2.212	50	23	44
França	1.896	610	463	186	637
Índia	1.430	1.037	184	100	109
Regne Unit	1.147	325	244	176	402
Alemanya	1.084	319	246	179	340
Equador	888	557	74	116	141
Argentina	884	312	161	132	279
Bolívia	875	515	70	131	159
Xina	851	319	121	44	367
Colòmbia	807	327	146	134	200
Brasil	763	281	156	135	191
Dominicana, República	716	347	63	43	263
Suècia	640	217	133	133	157
Romania	636	388	86	96	66
Estats Units d'Amèrica	603	158	150	80	215
Portugal	543	189	121	89	144
Xile	543	202	125	88	128
Mèxic	531	198	119	59	155
Algèria	505	182	83	91	149
Perú	478	216	69	61	132
Països Baixos	386	105	76	66	139
Veneçuela	351	138	70	53	90
Rússia	310	146	37	54	73
Polònia	286	122	53	66	45
Paraguai	256	160	23	31	42
Ucraïna	224	84	18	71	51
Cuba	213	85	41	48	39
Bulgària	205	104	18	44	39
Nepal	201	153	18	18	12
Hondures	190	113	29	23	25
Bèlgica	179	70	29	21	59
Uruguai	178	62	29	36	51
Irlanda	176	46	42	26	62
Senegal	170	47	20	8	95
Suïssa	150	52	42	16	40
Japó	135	27	34	10	64
Grècia	132	46	24	19	43
Geòrgia	124	81	8	12	23
Àustria	121	37	29	15	40
Dinamarca	121	32	28	26	35
Finlàndia	115	34	21	31	29
Resta països	1.769	660	386	291	432

Font: Departament d'Estadística. Ajuntament de Barcelona.

4.La població estrangera per districtes i barris. Gener 2012

6.Rànkling de nacionalitats al districte 2. Eixample

	2. EIXAMPLE	5. el Fort Pienc	6. la Sagrada Família	7. la Dreta de l'Eixample	8. l'Antiga Esquerra de l'Eixample	9. la Nova Esquerra de l'Eixample	10. Sant Antoni
TOTAL ESTRANGERS	47.615	5.882	9.163	7.753	7.978	9.515	7.324
% sobre la població	18,0	18,8	17,6	17,9	19,1	16,5	19,1
Itàlia	5.535	746	860	1.138	973	1.002	816
Xina	4.694	972	860	555	676	995	636
França	2.791	417	332	739	507	445	351
Colòmbia	2.425	227	645	339	372	550	292
Perú	2.374	298	644	212	354	535	331
Bolívia	1.877	182	525	245	288	361	276
Equador	1.560	179	414	129	180	360	298
Brasil	1.550	195	221	229	300	361	244
Alemanya	1.539	189	210	409	297	229	205
Argentina	1.526	200	263	283	254	326	200
Regne Unit	1.379	162	182	335	306	205	189
Mèxic	1.368	159	276	243	260	279	151
Filipines	1.115	31	63	58	323	286	354
Veneçuela	1.062	129	229	158	175	258	113
Pakistan	1.031	58	200	52	83	148	490
Marroc	1.016	119	257	125	113	218	184
Xile	951	138	205	143	151	202	112
Dominicana, República	922	118	254	83	112	167	188
Romania	876	96	240	90	117	197	136
Portugal	861	103	149	151	150	177	131
Estats Units d'Amèrica	841	61	95	245	216	121	103
Rússia	673	75	122	118	127	152	79
Paraguai	637	42	191	87	92	142	83
Països Baixos	533	47	84	126	117	85	74
Cuba	480	57	109	61	59	109	85
Índia	459	30	74	45	39	133	138
Hondures	431	57	98	73	73	87	43
Polònia	415	44	103	60	90	69	49
Suècia	401	63	44	96	81	53	64
Uruguai	392	64	98	53	48	65	64
Ucraïna	379	50	105	19	91	81	33
Japó	309	15	51	61	62	84	36
Bèlgica	261	39	32	72	48	37	33
Bulgària	253	29	50	27	44	56	47
Irlanda	241	25	45	68	42	35	26
Bangla Desh	224	16	9	12	16	41	130
Geòrgia	180	18	64	24	14	39	21
Àustria	174	17	15	56	26	39	21
Turquia	174	17	37	20	37	36	27
Grècia	173	13	31	38	43	26	22
Algèria	168	23	44	35	21	22	23
Suïssa	161	20	16	39	38	33	15
Armènia	156	7	70	11	3	50	15
Corea, República de	143	13	21	35	25	30	19
Nepal	135	14	60	16	10	2	33
Canadà	125	17	18	36	30	12	12
Salvador, el	124	11	27	15	28	26	17
Finlàndia	103	15	14	26	22	17	9
Panamà	100	9	11	13	21	27	19
Resta països	2.318	256	396	450	424	505	287

Font: Departament d'Estadística. Ajuntament de Barcelona.

4.La població estrangera per districtes i barris. Gener 2012

7.Rànking de nacionalitats al districte 3. Sants- Montjuïc

	3. SANTS- MONTJUÏC	11. el Poble Sec- AEI Parc Montjuïc	12. la Marina del Prat Vermell- AEI Zona Franca	13. la Marina de Port	14. la Font de la Guatlla	15. Hosta- francs	16. la Bordeta	17. Sants- Badal	18. Sants	No consta
TOTAL ESTRANGERS	36.361	12.433	92	4.278	1.896	3.599	2.600	4.478	6.984	1
% sobre la població	19,9	30,2	8,3	14,2	18,5	22,5	14,1	18,2	17,2	-
Pakistan	3.550	2.046	1	265	84	374	117	317	346	0
Equador	2.292	440	3	387	88	257	237	361	519	0
Xina	2.270	502	18	322	127	322	188	334	457	0
Marroc	2.253	951	23	265	71	222	174	176	371	0
Itàlia	2.200	901	2	144	140	206	132	192	483	0
Bolívia	2.043	401	1	152	81	191	164	406	647	0
Perú	1.928	320	0	375	95	231	179	296	432	0
Colòmbia	1.715	420	10	231	102	153	132	296	371	0
Filipines	1.681	1.081	1	373	13	80	27	52	54	0
Dominicana, República	1.539	703	0	114	43	72	123	242	242	0
Índia	1.267	497	0	140	52	121	109	106	242	0
França	1.127	452	1	51	83	120	60	101	259	0
Romania	982	197	1	166	63	109	57	179	210	0
Argentina	854	248	0	81	71	66	81	88	219	0
Brasil	818	279	1	57	87	92	52	99	151	0
Xile	606	173	0	76	44	62	63	72	116	0
Paraguai	605	155	13	48	28	50	54	130	127	0
Regne Unit	546	249	0	20	37	52	28	39	121	0
Alemanya	537	211	0	33	29	48	34	48	134	0
Hondures	475	110	6	126	21	32	57	62	61	0
Veneçuela	466	119	1	48	30	54	40	57	117	0
Rússia	433	102	1	53	42	62	44	51	77	1
Mèxic	428	110	3	24	40	59	43	55	94	0
Ucraïna	395	88	0	45	43	44	29	65	81	0
Portugal	368	122	1	45	37	32	29	40	62	0
Polònia	312	104	0	41	22	34	24	50	37	0
Cuba	307	69	0	38	23	33	30	44	70	0
Bangla Desh	271	170	0	45	10	7	0	10	29	0
Geòrgia	260	54	0	35	28	24	15	57	47	0
Uruguai	255	54	2	46	21	15	27	37	53	0
Bulgària	253	54	0	83	12	32	19	17	36	0
Algèria	238	109	1	37	16	10	4	21	40	0
Estats Units d'Amèrica	226	77	0	15	14	20	16	18	66	0
Suècia	168	63	0	5	17	18	9	13	43	0
Salvador, el	163	39	1	34	6	12	20	28	23	0
Nepal	162	77	0	11	1	11	0	19	43	0
Països Baixos	141	50	0	11	7	12	10	18	33	0
Armènia	135	48	0	16	13	21	5	15	17	0
Bèlgica	123	42	0	12	12	18	12	12	15	0
Japó	103	21	0	9	2	15	4	16	36	0
Resta països	1.866	525	1	199	141	206	152	239	403	0

Font: Departament d'Estadística. Ajuntament de Barcelona.

4.La població estrangera per districtes i barris. Gener 2012

8.Rànkling de nacionalitats al districte 4. Les Corts

	4. LES CORTS	19. les Corts	20. la Maternitat i Sant Ramon	21. Pedralbes
TOTAL ESTRANGERS	9.407	4.846	2.669	1.892
% sobre la població	11,6	10,6	11,2	16,1
Itàlia	863	476	222	165
França	795	270	90	435
Colòmbia	569	305	207	57
Perú	463	234	181	48
Xina	436	325	99	12
Bolívia	421	210	152	59
Alemanya	349	160	66	123
Equador	322	177	123	22
Japó	309	155	49	105
Argentina	295	162	93	40
Brasil	293	187	73	33
Mèxic	266	131	88	47
Veneçuela	265	130	91	44
Xile	219	135	64	20
Dominicana, República	218	99	103	16
Rússia	215	87	36	92
Romania	200	137	36	27
Regne Unit	189	98	38	53
Estats Units d'Amèrica	187	107	37	43
Paraguai	187	94	71	22
Marroc	182	60	98	24
Portugal	157	90	34	33
Pakistan	126	91	26	9
Índia	102	44	40	18
Resta països	1.779	882	552	345

Font: Departament d'Estadística. Ajuntament de Barcelona.

4.La població estrangera per districtes i barris. Gener 2012

9.Rànking de nacionalitats al districte 5. Sarrià-Sant Gervasi

	5. SARRIÀ- SANT GERVASI	22. Vallvidrera, el Tibidabo i les Planes	23. Sarrià	24. les Tres Torres	25. Sant Gervasi- la Bonanova	26. Sant Gervasi- Galvany	27. el Putxet i el Farró
TOTAL ESTRANGERS	15.864	511	2.866	1.482	2.257	5.026	3.722
% sobre la població	11,0	11,6	11,8	9,3	9,2	10,8	12,9
Itàlia	2.000	55	382	163	291	597	512
França	1.750	54	564	144	216	486	286
Alemanya	812	55	127	84	127	232	187
Estats Units d'Amèrica	710	20	110	181	96	197	106
Bolívia	636	17	93	63	114	237	112
Regne Unit	608	58	101	42	77	183	147
Colòmbia	595	6	57	48	94	190	200
Perú	579	9	69	35	93	188	185
Xina	527	4	64	34	110	176	139
Mèxic	424	6	79	35	62	136	106
Argentina	415	14	33	26	64	154	124
Paraguai	412	9	73	44	77	112	97
Brasil	349	7	49	36	48	115	94
Veneçuela	342	5	27	25	65	99	121
Japó	338	2	141	82	16	60	37
Rússia	319	14	47	27	52	101	78
Filipines	318	3	28	44	45	178	20
Marroc	277	8	48	16	26	85	94
Equador	275	10	27	25	41	92	80
Portugal	259	4	42	23	41	80	69
Xile	257	17	37	19	26	75	83
Països Baixos	251	15	58	36	35	72	35
Romania	216	8	29	6	31	60	82
Suïssa	211	6	24	22	29	87	43
Hondures	198	3	16	26	34	83	36
Bèlgica	157	11	29	26	24	37	30
Suècia	157	7	32	13	17	54	34
Ucraïna	131	3	21	6	21	44	36
Dominicana, República	131	1	11	13	15	59	32
Polònia	126	8	22	12	15	30	39
Pakistan	109	3	23	5	14	38	26
Israel	108	2	18	14	10	52	12
Uruguai	104	5	3	2	22	36	36
Índia	103	0	27	10	6	40	20
Resta països	1.660	62	355	95	203	561	384

Font: Departament d'Estadística. Ajuntament de Barcelona.

4.La població estrangera per districtes i barris. Gener 2012

10.Rànkling de nacionalitats al districte 6. Gràcia

	6. GRÀCIA	28. Vallcarca i els Penitents	29. el Coll	30. la Salut	31. la Vila de Gràcia	32. el Camp d'en Grassot i Gràcia Nova
TOTAL ESTRANGERS	18.517	2.002	1.088	1.631	9.077	4.719
% sobre la població	15,3	12,9	15,0	12,4	18,1	13,6
Itàlia	2.572	210	110	243	1.440	569
França	1.257	121	51	84	731	270
Colòmbia	812	105	46	98	327	236
Perú	762	114	57	65	301	225
Alemanya	755	99	34	71	405	146
Bolívia	753	113	79	59	304	198
Argentina	701	64	58	72	342	165
Regne Unit	686	72	28	46	383	157
Xina	679	72	7	52	269	279
Equador	646	86	45	53	262	200
Marroc	566	42	94	70	208	152
Brasil	555	33	27	49	305	141
Mèxic	491	64	16	48	248	115
Xile	442	50	15	28	242	107
Portugal	421	48	21	50	221	81
Veneçuela	400	54	32	25	179	110
Estats Units d'Amèrica	394	17	8	32	239	98
Índia	381	12	15	36	197	121
Romania	341	54	36	48	107	96
Pakistan	327	55	32	13	114	113
Paraguai	263	66	14	29	118	36
Dominicana, República	227	24	13	26	84	80
Rússia	210	34	20	24	82	50
Polònia	205	29	16	11	95	54
Països Baixos	188	14	5	15	110	44
Cuba	180	36	7	16	66	55
Hondures	171	34	25	16	60	36
Suècia	168	10	3	10	104	41
Uruguai	165	17	7	11	97	33
Bèlgica	160	19	8	13	83	37
Ucraïna	151	34	7	16	45	49
Nepal	134	1	0	1	74	58
Irlanda	110	6	6	5	71	22
Grècia	101	5	4	3	67	22
Resta països	2.143	188	142	193	1097	523

Font: Departament d'Estadística. Ajuntament de Barcelona.

4.La població estrangera per districtes i barris. Gener 2012

11.Rànkling de nacionalitats al districte 7. Horta-Guinardó

	7. HORTA-GUINARDÓ	33. el Baix Guinardó	34. Can Baró	35. el Guinardó	36. la Font d'en Fargues	37. el Carmel	38. la Teixonera
TOTAL ESTRANGERS	21.221	3.558	1.232	5.116	626	4.473	1.726
% sobre la població	12,6	13,8	13,7	14,4	6,6	13,9	15,1
Equador	1.801	213	61	427	28	623	164
Bolívia	1.656	209	56	344	60	575	124
Perú	1.556	268	56	407	23	309	189
Colòmbia	1.428	340	65	394	25	207	85
Itàlia	1.410	336	76	378	77	181	89
Marroc	1.006	82	39	265	36	299	103
Xina	877	238	60	243	32	96	33
Pakistan	826	118	60	154	5	248	91
Romania	797	106	58	150	38	218	57
Argentina	748	116	47	218	17	117	57
Dominicana, República	666	49	30	141	6	120	67
Paraguai	626	95	47	205	8	121	23
França	536	87	53	151	32	79	40
Xile	526	69	57	92	17	50	50
Brasil	488	101	38	118	17	55	52
Hondures	482	33	17	127	15	157	20
Rússia	396	57	28	84	9	105	38
Veneçuela	377	75	20	84	8	57	35
Alemanya	331	69	27	84	17	31	21
Ucraïna	324	33	19	50	19	81	28
Mèxic	286	75	16	54	6	38	15
Regne Unit	266	87	23	66	21	17	13
Armènia	257	31	1	52	8	85	10
Uruguai	248	34	16	71	2	43	13
Portugal	244	48	12	47	12	51	21
Geòrgia	244	86	2	48	3	38	18
Cuba	205	42	8	48	15	27	18
Polònia	197	33	18	46	4	38	21
Índia	177	18	6	29	4	21	51
Bulgària	144	8	16	33	0	45	19
Països Baixos	138	38	8	36	8	22	9
Salvador, el	135	24	2	29	1	44	14
Estats Units d'Amèrica	123	34	11	36	3	12	4
Algèria	121	9	12	21	7	19	21
Moldàvia	113	30	2	17	1	40	5
Resta països	1.466	267	165	367	42	204	108

Font: Departament d'Estadística. Ajuntament de Barcelona.

4.La població estrangera per districtes i barris. Gener 2012

11.(cont.) Rànking de nacionalitats al districte 7. Horta-Guinardó

	<i>39. Sant Genís dels Agudells</i>	<i>40. Montbau</i>	<i>41. la Vall d'Hebron</i>	<i>42. la Clota</i>	<i>43. Horta</i>
TOTAL ESTRANGERS	869	564	548	106	2.403
% sobre la població	12,5	11,0	9,8	23,6	9,2
Equador	39	27	22	8	189
Bolívia	49	25	14	0	200
Perú	77	43	49	3	132
Colòmbia	44	55	47	2	164
Itàlia	49	30	41	0	153
Marroc	53	19	8	3	99
Xina	18	21	13	0	123
Pakistan	37	2	0	38	73
Romania	9	21	37	3	100
Argentina	37	24	34	4	77
Dominicana, República	47	20	9	0	177
Paraguai	11	42	19	2	53
França	18	7	12	2	55
Xile	34	58	51	0	48
Brasil	17	18	27	0	45
Hondures	28	10	12	1	62
Rússia	14	11	10	0	40
Veneçuela	25	10	20	4	39
Alemanya	23	8	18	1	32
Ucraïna	30	2	8	0	54
Mèxic	11	21	17	0	33
Regne Unit	10	3	6	1	19
Armènia	16	1	0	10	43
Uruguai	14	10	3	6	36
Portugal	12	10	5	2	24
Geòrgia	4	0	4	0	41
Cuba	9	2	1	3	32
Polònia	10	1	6	0	20
Índia	13	10	0	11	14
Bulgària	2	2	8	0	11
Països Baixos	3	2	1	0	11
Salvador, el	7	0	0	0	14
Estats Units d'Amèrica	6	4	1	0	12
Algèria	10	3	1	0	18
Moldàvia	4	0	1	0	13
Resta països	79	42	43	2	147

Font: Departament d'Estadística. Ajuntament de Barcelona.

4.La població estrangera per districtes i barris. Gener 2012

12.Rànkling de nacionalitats al districte 8. Nou Barris

	8. NOU BARRIS	44. Vilapicina i la Torre Llobeta	45. Porta	46. el Turó de la Peira	47. Can Peguera	48. la Guineueta	49. Canyelles
TOTAL ESTRANGERS	27.525	3.336	3.403	3.682	110	1.212	388
% sobre la població	16,6	13,1	14,2	24,0	4,9	8,0	5,4
Equador	3.832	422	377	469	6	132	45
Bolívia	2.650	424	368	839	3	61	26
Pakistan	2.057	117	86	328	1	2	3
Hondures	1.897	71	95	78	1	61	27
Perú	1.696	299	316	219	7	99	32
Marroc	1.639	105	191	162	18	37	10
Dominicana, República	1.461	156	218	351	1	27	13
Colòmbia	1.293	246	238	138	8	96	21
Xina	1.216	282	163	102	4	60	13
Romania	842	85	45	78	2	55	9
Armènia	728	47	156	42	0	22	10
Itàlia	643	142	107	55	10	71	20
Brasil	581	53	96	71	1	41	14
Argentina	527	107	75	73	5	55	14
Paraguai	516	72	102	86	0	40	19
Nigèria	494	7	13	5	1	6	1
Ucraïna	452	58	89	61	1	34	18
Rússia	444	60	58	50	1	37	8
Geòrgia	358	63	38	103	0	28	1
Índia	350	11	31	25	1	1	0
Xile	318	48	49	42	10	17	8
Ghana	257	4	1	1	0	0	0
Veneçuela	248	39	33	33	3	15	2
França	206	51	31	25	0	15	5
Cuba	206	31	38	22	3	20	5
Uruguai	202	22	32	19	0	13	7
Guinea	184	7	13	9	1	1	10
Alemanya	165	30	30	19	0	12	6
Bulgària	152	39	21	5	0	14	0
Portugal	141	7	25	14	1	10	1
Polònia	132	17	13	15	0	16	4
Algèria	127	16	23	32	2	1	4
Mèxic	110	14	23	8	1	18	3
Regne Unit	101	18	15	3	0	10	0
Resta països	1.300	166	194	100	18	85	29

Font: Departament d'Estadística. Ajuntament de Barcelona.

4.La població estrangera per districtes i barris. Gener 2012

12.(cont.) Rànking de nacionalitats al districte 8. Nou Barris

	<i>50. les Roquetes</i>	<i>51. Verdun</i>	<i>52. la Prosperitat</i>	<i>53. la Trinitat Nova</i>	<i>54. Torre Baró</i>	<i>55. Ciutat Meridiana</i>	<i>56. Vallbona</i>
TOTAL ESTRANGERS	3.514	2.241	4.017	1.422	236	3.793	171
% sobre la població	22,0	18,0	15,2	18,7	10,9	35,3	12,8
Equador	535	329	581	223	25	681	7
Bolívia	129	174	381	77	38	122	8
Pakistan	378	152	153	182	39	580	36
Hondures	575	306	281	70	9	322	1
Perú	138	110	275	71	3	115	12
Marroc	262	71	175	124	44	415	25
Dominicana, República	108	109	122	54	5	297	0
Colòmbia	102	77	220	53	6	83	5
Xina	92	167	305	7	5	9	7
Romania	198	77	133	39	8	103	10
Armènia	46	78	184	122	0	21	0
Itàlia	61	51	79	13	4	26	4
Brasil	70	47	147	16	7	13	5
Argentina	49	21	76	22	3	27	0
Paraguai	54	57	45	8	0	32	1
Nigèria	66	31	48	40	3	273	0
Ucraïna	45	22	49	23	0	41	11
Rússia	46	45	67	42	7	23	0
Geòrgia	16	5	78	22	0	4	0
Índia	78	18	66	78	0	41	0
Xile	34	37	51	2	1	19	0
Ghana	14	0	23	11	0	203	0
Veneçuela	32	20	46	10	2	13	0
França	14	22	25	5	3	5	5
Cuba	24	15	29	9	3	6	1
Uruguai	35	22	30	10	1	10	1
Guinea	50	22	28	9	0	34	0
Alemanya	5	5	26	8	0	21	3
Bulgària	30	10	25	1	0	4	3
Portugal	21	9	22	5	4	17	5
Polònia	13	5	12	5	0	25	7
Algèria	12	1	26	1	2	6	1
Mèxic	6	14	17	4	1	1	0
Regne Unit	18	10	11	4	4	8	0
Resta països	158	102	181	52	9	193	13

Font: Departament d'Estadística. Ajuntament de Barcelona.

4.La població estrangera per districtes i barris. Gener 2012

13.Rànkling de nacionalitats al districte 9. Sant Andreu

	9. SANT ANDREU	57. la Trinitat Vella	58. Baró de Viver	59. el Bon Pastor	60. Sant Andreu	61. la Sagrera	62. el Congrés i els Indians	63. Navas	No consta
TOTAL ESTRANGERS	18.971	3.481	182	1.708	4.491	3.948	2.017	3.143	1
% sobre la població	13,0	33,6	7,7	13,9	8,0	13,6	14,3	14,4	-
Equador	1.832	355	15	262	370	406	167	257	0
Perú	1.735	188	8	87	399	519	166	368	0
Pakistan	1.561	1.018	11	184	175	54	57	61	1
Xina	1.519	50	0	139	359	311	203	457	0
Bolívia	1.391	110	2	171	329	328	208	243	0
Marroc	1.343	587	44	158	224	144	84	102	0
Colòmbia	952	69	7	67	239	295	108	167	0
Itàlia	792	50	3	42	250	185	90	172	0
Dominicana, República	732	116	0	42	133	249	79	113	0
Romania	609	110	14	50	152	91	115	77	0
Paraguai	430	33	13	24	110	109	66	75	0
Argentina	412	26	3	28	149	94	36	76	0
Brasil	385	59	4	16	113	78	36	79	0
Rússia	352	21	11	19	98	76	68	59	0
Hondures	341	76	5	27	88	97	20	28	0
Ucraïna	304	28	2	30	81	61	54	48	0
Geòrgia	291	28	1	10	108	51	60	33	0
França	269	12	1	11	93	51	46	55	0
Armènia	250	51	0	42	16	43	23	75	0
Xile	228	18	1	11	79	51	33	35	0
Veneçuela	228	20	5	11	78	50	25	39	0
Uruguai	208	19	1	15	54	65	14	40	0
Cuba	182	13	2	12	62	37	20	36	0
Índia	176	57	8	36	22	33	10	10	0
Alemanya	161	11	0	7	56	36	27	24	0
Portugal	159	9	1	26	40	33	20	30	0
Bulgària	150	14	0	19	45	28	21	23	0
Algèria	130	36	6	8	45	19	4	12	0
Mèxic	129	4	1	3	45	31	15	30	0
Regne Unit	117	7	0	8	38	23	11	30	0
Ghana	117	102	1	3	10	0	0	1	0
Polònia	106	3	1	1	36	20	15	30	0
Resta països	1.380	181	11	139	395	280	116	258	0

Font: Departament d'Estadística. Ajuntament de Barcelona.

4.La població estrangera per districtes i barris. Gener 2012

14.Rànkling de nacionalitats al districte 10. Sant Martí

	10. SANT MARTÍ	64. el Camp de l'Arpa del Clot	65. el Clot	66. el Parc i la Llacuna del Poblenou	67. la Vila Olímpica del Poblenou	68. el Poblenou
TOTAL ESTRANGERS	36.084	5.948	3.896	2.739	1.563	5.439
% sobre la població	15,6	15,6	14,4	19,6	17,0	16,7
Pakistan	3.538	155	121	73	5	549
Itàlia	2.957	458	307	364	299	675
Xina	2.796	457	321	287	42	394
Equador	2.027	342	260	65	12	176
Marroc	1.979	369	332	142	23	231
Perú	1.856	545	287	86	28	107
Colòmbia	1.703	415	213	99	47	177
Bolívia	1.675	434	256	56	22	167
França	1.255	173	110	139	165	344
Romania	1.077	157	129	73	24	94
Argentina	1.059	204	92	100	60	204
Dominicana, República	992	210	111	43	3	79
Brasil	891	148	107	70	57	140
Rússia	867	101	67	75	53	111
Alemanya	825	116	70	91	112	222
Regne Unit	699	111	58	82	92	192
Veneçuela	613	160	51	44	24	73
Xile	600	111	65	54	8	113
Ucraïna	517	76	78	35	5	56
Portugal	485	52	59	46	43	81
Mèxic	435	98	58	41	19	76
Paraguai	423	73	74	62	3	73
Hondures	422	73	28	24	4	39
Índia	405	34	22	7	16	69
Bulgària	382	23	29	37	16	57
Estats Units d'Amèrica	359	33	32	71	59	70
Països Baixos	348	46	22	37	59	76
Uruguai	344	84	61	15	14	47
Cuba	320	67	52	30	6	47
Senegal	305	33	13	26	1	42
Polònia	293	39	30	27	12	50
Geòrgia	269	35	48	7	1	18
Armènia	208	44	16	3	3	37
Algèria	192	20	17	12	0	33
Suècia	185	26	12	22	15	42
Bèlgica	156	12	9	21	17	40
Filipines	148	32	16	21	4	11
Nepal	126	18	4	0	0	2
Moldàvia	120	8	10	8	0	9
Salvador, el	107	26	7	8	3	7
Resta països	2.126	330	242	236	187	409

Font: Departament d'Estadística. Ajuntament de Barcelona.

4.La població estrangera per districtes i barris. Gener 2012

14.(cont.) Rànkings de nacionalitats al districte 10. Sant Martí

	<i>69. Diagonal Mar i el Front Marítim del Poblenou</i>	<i>70. el Besòs i el Maresme</i>	<i>71. Provençals del Poblenou</i>	<i>72. Sant Martí de Provençals</i>	<i>73. la Verneda i la Pau</i>	<i>No consta</i>
TOTAL ESTRANGERS	2.025	5.712	2.650	2.900	3.211	1
% sobre la població	16,2	25,0	13,4	11,1	11,0	-
Pakistan	41	2.176	113	77	228	0
Itàlia	257	108	197	181	111	0
Xina	101	248	220	352	374	0
Equador	39	397	160	256	320	0
Marroc	61	419	180	84	138	0
Perú	40	186	107	246	224	0
Colòmbia	106	151	124	207	164	0
Bolívia	25	240	127	175	173	0
França	129	19	86	49	41	0
Romania	29	114	128	133	196	0
Argentina	76	58	89	93	83	0
Dominicana, República	8	166	73	146	153	0
Brasil	72	58	65	65	109	0
Rússia	153	104	73	67	63	0
Alemanya	106	27	40	25	16	0
Regne Unit	87	14	40	13	10	0
Veneçuela	49	52	64	44	52	0
Xile	12	39	36	88	74	0
Ucraïna	28	75	50	48	66	0
Portugal	42	43	48	32	39	0
Mèxic	39	14	39	24	27	0
Paraguai	10	27	16	42	43	0
Hondures	6	83	50	71	44	0
Índia	11	150	61	3	32	0
Bulgària	39	89	27	31	34	0
Estats Units d'Amèrica	41	12	15	23	3	0
Països Baixos	44	21	20	8	15	0
Uruguai	20	14	27	41	21	0
Cuba	10	22	27	28	31	0
Senegal	0	124	24	9	32	1
Polònia	39	27	38	18	13	0
Geòrgia	9	49	39	22	41	0
Armènia	7	25	28	32	13	0
Algèria	12	41	18	16	23	0
Suècia	31	4	22	8	3	0
Bèlgica	23	4	17	6	7	0
Filipines	7	24	5	15	13	0
Nepal	0	91	7	3	1	0
Moldàvia	2	15	21	4	43	0
Salvador, el	3	19	9	6	19	0
Resta països	211	163	120	109	119	0

Font: Departament d'Estadística. Ajuntament de Barcelona.

PART II: RECULL D'ALTRES DADES ESTADÍSTIQUES DELS ESTRANGERS

1. Estrangers i mercat de treball

1.Estrangers i mercat de treball

1.Perfil de l'atur registrat per nacionalitats a Barcelona. 2011

	TOTAL	%	Espanyola	%	Estrangera	%
Atur registrat (mitjana anual)	107.521	100,0	83.651	77,8	23.870	22,2
Sexe	107.521	100,0	83.651	100,0	23.870	100,0
Homes	55.344	51,5	40.529	48,5	14.815	62,1
Dones	52.177	48,5	43.122	51,5	9.055	37,9
Edat	107.521	100,0	83.651	100,0	23.870	100,0
de 16 a 19 anys	1.602	1,5	1.340	1,6	262	1,1
de 20 a 24 anys	5.571	5,2	4.420	5,3	1.151	4,8
de 25 a 29 anys	11.852	11,0	8.553	10,2	3.299	13,8
de 30 a 44 anys	44.459	41,3	30.878	36,9	13.581	56,9
45 anys i més	44.037	41,0	38.460	46,0	5.577	23,4
Sector activitat	107.521	100,0	83.651	100,0	23.870	100,0
Agricultura	488	0,5	251	0,3	237	1,0
Indústria	11.357	10,6	10.051	12,0	1.306	5,5
Construcció	12.474	11,6	7.608	9,1	4.866	20,4
Serveis	78.548	73,1	62.563	74,8	15.985	67,0
Sense ocupació anterior	4.654	4,3	3.178	3,8	1.476	6,2
Evolució atur registrat						
2007	52.047	100,0	45.403	87,2	6.644	12,8
2008	62.416	100,0	51.549	82,6	10.867	17,4
2009	91.722	100,0	72.085	78,6	19.637	21,4
2010	103.546	100,0	80.386	77,6	23.160	22,4
2011	107.521	100,0	83.651	77,8	23.870	22,2
Districtes						
Barcelona	107.521	100,0	83.651	100,0	23.870	100,0
1. Ciutat Vella	9.844	9,2	5.577	6,7	4.266	17,9
2. Eixample	15.238	14,2	12.084	14,4	3.154	13,2
3. Sants-Montjuïc	12.917	12,0	9.770	11,7	3.146	13,2
4. Les Corts	4.267	4,0	3.535	4,2	732	3,1
5. Sarrià-S. Gervasi	5.348	5,0	4.623	5,5	726	3,0
6. Gràcia	7.402	6,9	6.014	7,2	1.388	5,8
7. Horta-Guinardó	11.515	10,7	9.409	11,2	2.107	8,8
8. Nou Barris	13.696	12,7	10.513	12,6	3.184	13,3
9. Sant Andreu	10.623	9,9	8.854	10,6	1.769	7,4
10. Sant Martí	16.611	15,4	13.199	15,8	3.413	14,3
Àmbits territorials						
Barcelona	107.521	100,0	83.651	77,8	23.870	22,2
Província Barcelona	446.683	100,0	354.877	79,4	91.806	20,6
Catalunya	598.225	100,0	461.430	77,1	136.795	22,9
Espanya	4.257.160	100,0	3.642.409	85,6	614.751	14,4

Nota: mitjanes anuals.

Departament d'Estadística. Ajuntament de Barcelona.

Font: Departament de Treball. Generalitat de Catalunya.

Servicio Público Empleo Estatal (SEPE). Ministerio Empleo y Seguridad Social.

1.Estrangers i mercat de treball**2.Perfil dels contractes registrats per nacionalitats a Barcelona. 2011**

	<i>TOTAL</i>	<i>%</i>	<i>Espanyola</i>	<i>%</i>	<i>Estrangera</i>	<i>%</i>
Tipologia del contracte	772.822	100,0	576.478	100,0	196.344	100,0
Indefinits	83.119	10,8	60.557	10,5	22.562	11,5
Temporals	689.703	89,2	515.921	89,5	173.782	88,5
Sexe	772.822	100,0	576.478	100,0	196.344	100,0
Homes	364.150	47,1	260.412	45,2	103.738	52,8
Dones	408.672	52,9	316.066	54,8	92.606	47,2
Edat	772.822	100,0	576.478	100,0	196.344	100,0
de 16 a 19 anys	28.077	3,6	23.479	4,1	4.598	2,3
de 20 a 24 anys	154.989	20,1	130.905	22,7	24.084	12,3
de 25 a 29 anys	160.655	20,8	119.527	20,7	41.128	20,9
de 30 a 44 anys	321.221	41,6	215.751	37,4	105.470	53,7
45 anys i més	107.880	14,0	86.816	15,1	21.064	10,7
Sector activitat	772.822	100,0	576.478	100,0	196.344	100,0
Agricultura	802	0,1	452	0,1	350	0,2
Indústria	19.861	2,6	16.888	2,9	2.973	1,5
Construcció	31.020	4,0	15.499	2,7	15.521	7,9
Serveis	721.139	93,3	543.639	94,3	177.500	90,4
Evolució contractes						
2007	915.196	100,0	652.785	71,3	262.411	28,7
2008	889.354	100,0	632.438	71,1	256.916	28,9
2009	756.279	100,0	542.776	71,8	213.503	28,2
2010	777.611	100,0	565.717	72,8	211.894	27,2
2011	772.822	100,0	576.478	74,6	196.344	25,4
Àmbits territorials						
Barcelona	772.822	100,0	576.478	74,6	196.344	25,4
Província Barcelona	1.601.146	100,0	1.245.080	77,8	356.066	22,2
Catalunya	2.137.449	100,0	1.607.285	75,2	530.164	24,8
Espanya	14.433.232	100,0	11.662.052	80,8	2.791.180	19,3

Departament d'Estadística. Ajuntament de Barcelona.

Font: Departament de Treball. Generalitat de Catalunya.

Servicio Público Empleo Estatal (SEPE). Ministerio Empleo y Seguridad Social.

1.Estrangers i mercat de treball

3.Perfil dels contractes registrats a estrangers per àmbits territorials. 2011

	Barcelona		Província Barcelona		Catalunya		Espanya	
	Barcelona	%	Barcelona	%	Catalunya	%	Espanya	%
Tipologia del contracte	196.344	100,0	356.066	100,0	530.164	100,0	2.781.180	100,0
Indefinitos	22.562	11,5	41.807	11,7	58.248	11,0	240.447	8,6
Temporals	173.782	88,5	314.259	88,3	471.916	89,0	2.540.733	91,4
Sexe	196.344	100,0	356.066	100,0	530.164	100,0	2.781.180	100,0
Homes	103.738	52,8	208.661	58,6	324.785	61,3	1.777.871	63,9
Dones	92.606	47,2	147.405	41,4	205.379	38,7	1.003.309	36,1
Edat	196.344	100,0	356.066	100,0	530.164	100,0	2.781.180	100,0
de 16 a 24 anys	28.682	14,6	50.804	14,3	80.147	15,1	416.366	15,0
de 25 a 44 anys	146.598	74,7	263.385	74,0	384.276	72,5	1.987.109	71,4
45 anys i més	21.064	10,7	41.877	11,8	65.741	12,4	377.705	13,6
Sector activitat	196.344	100,0	356.066	100,0	530.164	100,0	2.781.180	100,0
Agricultura	350	0,2	5.772	1,6	43.348	8,2	612.020	22,0
Indústria	2.973	1,5	15.738	4,4	24.937	4,7	103.314	3,7
Construcció	15.521	7,9	41.616	11,7	57.801	10,9	283.482	10,2
Serveis	177.500	90,4	292.940	82,3	404.078	76,2	1.782.364	64,1
Evolució contractes a estrangers								
2006	262.411	28,7	582.120	27,1	840.494	29,4	3.957.324	21,3
2007	256.916	28,9	530.113	27,8	755.672	30,0	3.631.697	21,9
2008	213.503	28,2	405.848	26,0	586.622	28,2	2.947.855	21,0
2009	211.894	27,2	395.069	24,1	572.449	26,3	2.912.526	20,2
2011	196.344	25,4	356.066	22,2	530.164	24,8	2.781.180	19,3

Departament d'Estadística. Ajuntament de Barcelona.

Font: Departament de Treball. Generalitat de Catalunya.

1.Estrangers i mercat de treball

4.Relació del lloc de treball o residència per àmbits territorials. 2010

	<i>TOTAL</i>	<i>%</i>	<i>Espanyola</i>	<i>%</i>	<i>Estrangera</i>	<i>%</i>
Lloc de treball						
Barcelona	1.023.300	100,0	881.925	86,2	141.375,0	13,8
Catalunya	3.062.925	100,0	2.671.325	87,2	391.600,0	12,8
Espanya	17.285.475	100,0	15.529.650	89,8	1.755.825,0	10,2
% Barcelona/Catalunya		33,4		33,0		36,1
% Barcelona/Espanya		5,9		5,7		8,1
Lloc de residència						
Barcelona	667.575	100,0	552.150	82,7	115.425,0	17,3
Catalunya	3.030.925	100,0	2.639.350	87,1	391.575,0	12,9
Espanya	17.285.475	100,0	15.529.650	89,8	1.755.825,0	10,2
% Barcelona/Catalunya		22,0		20,9		29,5
% Barcelona/Espanya		3,9		3,6		6,6

Departament d'Estadística. Ajuntament de Barcelona.

Font: Estimació a partir de la mostra contínua de vides laborals de l'INSS. Elaboració pròpia.

2. Estrangers i ensenyament

2.Estrangers i ensenyament

1.Perfil dels alumnes no universitaris per nacionalitats a Barcelona. Curs 2010-2011

	TOTAL	%	Espanyola	%	Estrangera	%
Població en edat escolar (de 0 a 17 anys)	234.038	100,0	197.381	84,3	36.657	15,7
Alumnes matriculats	239.619	100,0	212.723	88,8	26.896	11,2
Sector on estan matriculats	239.619	100,0	212.723	100,0	26.896	100,0
Públic	94.765	39,5	75.081	35,3	19.684	73,2
Privat	144.854	60,5	137.642	64,7	7.212	26,8
Nivell escolar	239.619	100,0	212.723	100,0	26.896	100,0
Infantil	55.837	23,3	52.608	24,7	3.229	12,0
Primària	79.031	33,0	69.630	32,7	9.401	35,0
Educació Especial	2.045	0,9	1.646	0,8	399	1,5
ESO	51.807	21,6	43.201	20,3	8.606	32,0
Batxillerat	21.688	9,1	19.825	9,3	1.863	6,9
Cicles Formatius FP	29.211	12,2	25.813	12,1	3.398	12,6
Evolució alumnes matriculats						
Curs 2006-2007	229.925	100,0	205.828	89,5	24.097	10,5
Curs 2007-2008	233.438	100,0	206.960	88,7	26.478	11,3
Curs 2008-2009	236.511	100,0	209.154	88,4	27.357	11,6
Curs 2009-2010	238.526	100,0	211.335	88,6	27.191	11,4
Curs 2010-2011	239.619	100,0	212.723	88,8	26.896	11,2
Àmbits territorials. Curs 2010-2011						
Barcelona	239.619	100,0	212.723	88,8	26.896	11,2
Província Barcelona	948.816	100,0	844.372	89,0	104.444	11,0
Catalunya	1.305.454	100,0	1.144.041	87,6	161.413	12,4
Espanya	8.228.518	100,0	7.458.134	90,6	770.384	9,4

Nota: No inclou els alumnes matriculats a les escoles privades estrangeres, atès que no es regeixen per la LOGSE.

Nota: No inclou els alumnes matriculats als centres d'ensenyament a distància, ni als ensenyaments no reglats de règim especial.

Nota: A Barcelona, tampoc no inclou els alumnes matriculats en els Programes de qualificació professional inicial (PQPI).

Departament d'Estadística. Ajuntament de Barcelona.

Font: Departament d'Ensenyament. Estadística de l'Ensenyament. Curs 2010-2011. Generalitat de Catalunya.

Web Ministerio de Educación.

2.Estrangers i ensenyament

2.Població i alumnes no universitaris per nacionalitats a Barcelona. 2011

<i>Nacionalitat</i>	<i>Total població estrangera</i>		<i>Població estrangera de 0 a 17 anys</i>		<i>Alumnes estrangers matriculats. (Curs 2010-2011)</i>	
		<i>%</i>		<i>%</i>		<i>%</i>
TOTAL	278.320	100,0	36.657	100,0	26.896	100,0
Equador	17.966	6,5	3.558	9,7	4.024	15,0
Perú	13.847	5,0	1.646	4,5	2.134	7,9
Bolívia	14.867	5,3	2.067	5,6	1.902	7,1
Pakistan	22.342	8,0	3.511	9,6	1.895	7,0
Xina	15.001	5,4	3.623	9,9	1.889	7,0
Marroc	13.659	4,9	2.856	7,8	1.829	6,8
Colòmbia	12.612	4,5	1.375	3,8	1.544	5,7
Dominicana, República	6.998	2,5	1.344	3,7	1.121	4,2
Filipines	7.891	2,8	1.320	3,6	956	3,6
Argentina	8.107	2,9	838	2,3	895	3,3
Itàlia	22.002	7,9	1.628	4,4	586	2,2
Xile	4.843	1,7	574	1,6	532	2,0
Brasil	7.178	2,6	585	1,6	522	1,9
Romania	6.592	2,4	968	2,6	519	1,9
Rússia	3.997	1,4	515	1,4	507	1,9
Índia	5.708	2,1	684	1,9	434	1,6
Hondures	4.177	1,5	546	1,5	407	1,5
Veneçuela	4.090	1,5	377	1,0	370	1,4
Bangla Desh	2.953	1,1	571	1,6	320	1,2
Ucraïna	2.885	1,0	366	1,0	294	1,1
Uruguai	2.369	0,9	259	0,7	284	1,1
Paraguai	4.422	1,6	324	0,9	267	1,0
Armènia	1.837	0,7	377	1,0	253	0,9
Resta països	71.977	25,9	6.745	18,4	3.412	12,7

Nota: Rànking de nacionalitats amb més de 250 alumnes matriculats.

Nota: No inclou els alumnes matriculats a les escoles privades estrangeres, atès que no es regeixen per la LOGSE.

Departament d'Estadística. Ajuntament de Barcelona.

Font: Departament d'Ensenyament. Estadística de l'Ensenyament. Curs 2010-2011. Generalitat de Catalunya.

2.Estrangers i ensenyament

3.Evolució dels alumnes no universitaris per nacionalitats a Barcelona. 2006-2011

Nacionalitat	Curs 2006-07		Curs 2007-08		Curs 2008-09		Curs 2009-10		Curs 2010-11	
		%		%		%		%		%
TOTAL	24.097	100,0	26.478	100,0	27.357	100,0	27.191	100,0	26.896	100,0
Equador	4.880	20,3	5.069	19,1	5.076	18,6	4.751	17,5	4.024	15,0
Perú	2.125	8,8	2.328	8,8	2.376	8,7	2.309	8,5	2.134	7,9
Bolívia	1.629	6,8	2.002	7,6	1.986	7,3	1.954	7,2	1.902	7,1
Pakistan	1.038	4,3	1.105	4,2	1.253	4,6	1.318	4,8	1.895	7,0
Xina	1.110	4,6	1.272	4,8	1.547	5,7	1.613	5,9	1.889	7,0
Marroc	1.719	7,1	1.792	6,8	1.806	6,6	1.853	6,8	1.829	6,8
Colòmbia	1.507	6,3	1.612	6,1	1.668	6,1	1.669	6,1	1.544	5,7
Dominicana, República	1.056	4,4	1.192	4,5	1.250	4,6	1.275	4,7	1.121	4,2
Filipines	628	2,6	808	3,1	833	3,0	879	3,2	956	3,6
Argentina	1.168	4,8	1.160	4,4	1.093	4,0	1.029	3,8	895	3,3
Itàlia	397	1,6	472	1,8	564	2,1	568	2,1	586	2,2
Xile	533	2,2	571	2,2	585	2,1	534	2,0	532	2,0
Brasil	415	1,7	534	2,0	576	2,1	544	2,0	522	1,9
Romania	375	1,6	465	1,8	506	1,8	488	1,8	519	1,9
Rússia	417	1,7	466	1,8	448	1,6	454	1,7	507	1,9
Índia	239	1,0	291	1,1	318	1,2	363	1,3	434	1,6
Hondures	245	1,0	325	1,2	354	1,3	374	1,4	407	1,5
Veneçuela	365	1,5	381	1,4	396	1,4	355	1,3	370	1,4
Bangla Desh	182	0,8	203	0,8	230	0,8	293	1,1	320	1,2
Ucraïna	241	1,0	272	1,0	290	1,1	298	1,1	294	1,1
Uruguai	432	1,8	418	1,6	378	1,4	328	1,2	284	1,1
Paraguai	98	0,4	186	0,7	224	0,8	246	0,9	267	1,0
Armènia	193	0,8	220	0,8	243	0,9	241	0,9	253	0,9
Resta països	3.105	12,9	3.334	12,6	3.357	12,3	3.455	12,7	3.412	12,7

Nota: Rànkings de nacionalitats, del curs 2009-2010, amb més de 250 alumnes matriculats.

Nota: No inclou els alumnes matriculats a les escoles privades estrangeres, atès que no es regeixen per la LOGSE.

Departament d'Estadística. Ajuntament de Barcelona.

Font: Departament d'Ensenyament. Estadística de l'Ensenyament. Curs 2010-2011. Generalitat de Catalunya.

2.Estrangers i ensenyament

4.Alumnes no universitaris per nacionalitats i districtes. Curs 2010-2011. Absoluts

<i>Nacionalitat</i>	<i>TOTAL</i>	<i>1. Ciutat Vella</i>	<i>2. Eixample</i>	<i>3. Sants-Montjuïc</i>	<i>4. Les Corts</i>	<i>5. Sarrià-Sant Gervasi</i>	<i>6. Gràcia</i>	<i>7. Horta-Guinardó</i>	<i>8. Nou Barris</i>	<i>9. Sant Andreu</i>	<i>10. Sant Martí</i>
TOTAL	26.896	3.741	3.555	3.613	900	1.299	1.028	2.788	4.162	1.943	3.867
Equador	4.024	297	423	544	103	129	117	517	951	388	555
Perú	2.134	134	384	237	90	88	69	264	292	230	346
Bolívia	1.902	190	201	248	61	41	92	231	414	142	282
Pakistan	1.895	675	81	284	4	14	26	88	259	100	364
Xina	1.889	182	429	306	46	72	68	153	184	134	315
Marroc	1.829	453	118	291	16	26	41	155	258	162	309
Colòmbia	1.544	118	210	227	55	84	60	222	195	121	252
Dominicana, República	1.121	174	105	191	14	21	33	123	226	81	153
Filipines	956	502	189	173	11	19	14	9	15	8	16
Argentina	895	74	135	113	36	64	52	144	114	54	109
Itàlia	586	57	114	36	41	56	49	60	47	22	104
Xile	532	41	103	74	13	33	30	66	66	21	85
Brasil	522	40	91	76	27	32	15	57	86	25	73
Romania	519	29	57	73	26	12	29	67	108	32	86
Rússia	507	21	91	50	41	59	16	52	50	48	79
Índia	434	78	35	143	11	7	15	17	62	26	40
Hondures	407	27	29	48	6	9	12	43	155	26	52
Veneçuela	370	28	77	30	27	52	26	37	33	16	44
Bangla Desh	320	245	22	36	1	1	3	6	0	2	4
Ucraïna	294	11	60	36	4	17	14	33	43	28	48
Uruguai	284	19	51	41	4	11	18	25	27	46	42
Paraguai	267	18	34	32	20	9	13	40	55	16	30
Armènia	253	5	27	26	2	3	5	22	104	22	37
Resta països	3.412	323	489	298	241	440	211	357	418	193	442

Nota: No inclou els alumnes matriculats a les escoles privades estrangeres, atès que no es regeixen per la LOGSE.

Departament d'Estadística. Ajuntament de Barcelona.

Font: Departament d'Educació. Estadística de l'Educació. Curs 2010-2011. Generalitat de Catalunya.

2.Estrangers i ensenyament

5.Alumnes no universitaris per nacionalitats i districtes. Curs 2010-2011. Percentatges

Nacionalitat	TOTAL	5. Sarrià-									
		1. Ciutat Vella	2. Eixample	3. Sants-Montjuïc	4. Les Corts	Sant Gervasi	6. Gràcia	7. Horta-Guinardó	8. Nou Barris	9. Sant Andreu	10. Sant Martí
TOTAL	100,0	100,0	100,0	100,0	100,0	100,0	100,0	100,0	100,0	100,0	100,0
Equador	15,0	7,9	11,9	15,1	11,4	9,9	11,4	18,5	22,8	20,0	14,4
Perú	7,9	3,6	10,8	6,6	10,0	6,8	6,7	9,5	7,0	11,8	8,9
Bolívia	7,1	5,1	5,7	6,9	6,8	3,2	8,9	8,3	9,9	7,3	7,3
Pakistan	7,0	18,0	2,3	7,9	0,4	1,1	2,5	3,2	6,2	5,1	9,4
Xina	7,0	4,9	12,1	8,5	5,1	5,5	6,6	5,5	4,4	6,9	8,1
Marroc	6,8	12,1	3,3	8,1	1,8	2,0	4,0	5,6	6,2	8,3	8,0
Colòmbia	5,7	3,2	5,9	6,3	6,1	6,5	5,8	8,0	4,7	6,2	6,5
Dominicana, República	4,2	4,7	3,0	5,3	1,6	1,6	3,2	4,4	5,4	4,2	4,0
Filipines	3,6	13,4	5,3	4,8	1,2	1,5	1,4	0,3	0,4	0,4	0,4
Argentina	3,3	2,0	3,8	3,1	4,0	4,9	5,1	5,2	2,7	2,8	2,8
Itàlia	2,2	1,5	3,2	1,0	4,6	4,3	4,8	2,2	1,1	1,1	2,7
Xile	2,0	1,1	2,9	2,0	1,4	2,5	2,9	2,4	1,6	1,1	2,2
Brasil	1,9	1,1	2,6	2,1	3,0	2,5	1,5	2,0	2,1	1,3	1,9
Romania	1,9	0,8	1,6	2,0	2,9	0,9	2,8	2,4	2,6	1,6	2,2
Rússia	1,9	0,6	2,6	1,4	4,6	4,5	1,6	1,9	1,2	2,5	2,0
Índia	1,6	2,1	1,0	4,0	1,2	0,5	1,5	0,6	1,5	1,3	1,0
Hondures	1,5	0,7	0,8	1,3	0,7	0,7	1,2	1,5	3,7	1,3	1,3
Veneçuela	1,4	0,7	2,2	0,8	3,0	4,0	2,5	1,3	0,8	0,8	1,1
Bangla Desh	1,2	6,5	0,6	1,0	0,1	0,1	0,3	0,2	0,0	0,1	0,1
Ucraïna	1,1	0,3	1,7	1,0	0,4	1,3	1,4	1,2	1,0	1,4	1,2
Uruguai	1,1	0,5	1,4	1,1	0,4	0,8	1,8	0,9	0,6	2,4	1,1
Paraguai	1,0	0,5	1,0	0,9	2,2	0,7	1,3	1,4	1,3	0,8	0,8
Armènia	0,9	0,1	0,8	0,7	0,2	0,2	0,5	0,8	2,5	1,1	1,0
Resta països	12,7	8,6	13,8	8,2	26,8	33,9	20,5	12,8	10,0	9,9	11,4

Nota: No inclou els alumnes matriculats a les escoles privades estrangeres, atès que no es regeixen per la LOGSE.

Departament d'Estadística. Ajuntament de Barcelona.

Font: Departament d'Educació. Estadística de l'Educació. Curs 2010-2011. Generalitat de Catalunya.

2.Estrangers i ensenyament

6.Perfil dels alumnes estrangers no universitaris per àmbits territorials. Curs 2010-2011

	Barcelona		Província Barcelona		Catalunya		Espanya	
		%		%		%		%
Total alumnes	239.619		948.816		1.305.454		8.228.518	
Alumnes estrangers	26.896		104.444		161.413		770.384	
% alumnes estrangers s./ total alumnes	11,2		11,0		12,4		9,4	
Sector	26.896	100,0	104.444	100,0	161.413	100,0	770.384	100,0
Públic	19.684	73,2	84.025	80,4	134.957	83,6	636.390	82,6
Privat	7.212	26,8	20.419	19,6	26.456	16,4	133.994	17,4
Tipus d'ensenyament	26.896	100,0	104.444	100,0	161.413	100,0	770.384	100,0
Infantil	3.229	12,0	18.770	18,0	31.147	19,3	131.135	17,0
Primària	9.401	35,0	38.460	36,8	60.380	37,4	284.426	36,9
Educació Especial	399	1,5	868	0,8	1.206	0,7	3.653	0,5
ESO	8.606	32,0	32.754	31,4	49.139	30,4	218.319	28,3
Batxillerat	1.863	6,9	5.446	5,2	7.571	4,7	42.833	5,6
Cicles Formatius FP	3.398	12,6	8.146	7,8	11.970	7,4	44.760	5,8
PQPI (1)	nd	-	nd	-	nd	-	14.394	1,9
Ensenyaments Règim Especial	nd	-	nd	-	nd	-	30.864	4,0
Continent	26.896	100,0	104.444	100,0	161.413	100,0	770.384	100,0
Europa	3.830	14,2	13.269	12,7	28.768	17,8	222.949	28,9
Unió Europea (dels 27)	2.379	8,8	9.378	9,0	21.732	13,5	193.242	25,1
Resta Europa	1.451	5,4	3.891	3,7	7.036	4,4	29.707	3,9
Àfrica	2.490	9,3	31.909	30,6	56.401	34,9	180.840	23,5
Amèrica	14.788	55,0	45.790	43,8	59.849	37,1	317.487	41,2
Àsia i Oceania	5.788	21,5	13.435	12,9	16.334	10,1	48.479	6,3
No consta	-	-	41	0,0	61	0,0	629	0,1
Nacionalitat	26.896	100,0	104.444	100,0	161.413	100,0	770.384	100,0
Marroc	1.829	6,8	-	-	46.010	28,5	142.675	18,5
Equador	4.024	15,0	-	-	15.756	9,8	90.947	11,8
Romania	519	1,9	-	-	10.735	6,7	89.278	11,6
Colòmbia	1.544	5,7	-	-	7.561	4,7	54.056	7,0
Bolívia	1.902	7,1	-	-	7.499	4,6	31.915	4,1
Argentina	895	3,3	-	-	4.952	3,1	25.798	3,3
Xina	1.889	7,0	-	-	7.144	4,4	25.626	3,3
Perú	2.134	7,9	-	-	5.357	3,3	24.196	3,1
Regne Unit	220	0,8	-	-	1.263	0,8	20.912	2,7
Bulgària	127	0,5	-	-	1.238	0,8	17.471	2,3
Dominicana, República	1.121	4,2	-	-	3.766	2,3	16.739	2,2
Brasil	522	1,9	-	-	2.844	1,8	16.562	2,1
Resta nacionalitats	10.170	37,8	-	-	47.288	29,3	214.209	27,8
Evolució alumnes estrangers								
Curs 2006-2007	24.097	10,5	84.753	9,6	127.201	10,5	610.702	7,9
Curs 2007-2008	26.478	11,3	94.060	10,2	143.089	11,4	695.190	8,8
Curs 2008-2009	27.357	11,6	102.061	10,6	155.201	11,8	743.696	9,1
Curs 2009-2010	27.191	11,4	107.466	11,5	161.927	12,6	762.746	9,5
Curs 2010-2011	26.896	11,2	104.444	11,0	161.413	12,4	770.384	9,4

(1) PQPI: Programa qualificació professional inicial.

Nota: Per Barcelona, no s'inclouen els alumnes matriculats a les escoles privades estrangeres, atès que no es regeixen per la LOGSE.

Departament d'Estadística. Ajuntament de Barcelona.

Font: Web Ministerio de Educación.

3. Població estrangera a d'altres àmbits territorials

3.Població estrangera a d'altres àmbits territorials

1.Evolució de la població estrangera per àmbits territorials i municipis. 2009-2011

	2009			2010			2011		
	Total població	Estrangers	%	Total població	Estrangers	%	Total població	Estrangers	%
Àmbits territorials									
Barcelona	1.621.537	284.385	17,5	1.619.337	282.794	17,5	1.615.448	278.269	17,2
Consorci Àrea Metropolitana	3.218.071	517.258	16,1	3.225.058	518.700	16,1	3.226.944	510.332	15,8
Regió Metropolitana	4.992.193	741.561	14,9	5.012.961	744.514	14,9	4.777.042	696.843	14,6
Província Barcelona	5.487.935	802.006	14,6	5.511.147	805.487	14,6	5.529.099	793.720	14,4
Catalunya	7.475.420	1.189.279	15,9	7.512.381	1.198.538	16,0	7.539.618	1.185.852	15,7
Espanya	46.745.807	5.648.671	12,1	47.021.031	5.747.734	12,2	47.190.493	5.751.487	12,2
Municipis de Catalunya									
Barcelona	1.621.537	284.385	17,5	1.619.337	282.794	17,5	1.615.448	278.269	17,2
Hospitalet de Llobregat, l'	257.038	58.555	22,8	258.642	60.170	23,3	256.065	57.742	22,5
Badalona	219.547	33.085	15,1	218.886	32.203	14,7	219.786	32.620	14,8
Terrassa	210.941	31.198	14,8	212.724	31.777	14,9	213.697	31.355	14,7
Sabadell	206.493	26.678	12,9	207.338	26.831	12,9	207.721	26.348	12,7
Tarragona	140.323	25.423	18,1	106.622	20.565	19,3	134.085	24.191	18,0
Lleida	135.919	27.753	20,4	137.389	28.798	21,0	138.416	29.335	21,2
Mataró	121.722	20.327	16,7	122.905	20.964	17,1	123.868	21.251	17,2
Santa Coloma de Grameneu	119.717	25.853	21,6	120.060	26.436	22,0	120.824	27.196	22,5
Reus	107.118	20.707	19,3	140.184	25.494	18,2	106.709	20.243	19,0
Girona	96.188	19.885	20,7	96.236	19.807	20,6	96.722	19.530	20,2
Cornellà de Llobregat	86.519	14.929	17,3	87.240	15.498	17,8	87.243	15.171	17,4
Sant Boi de Llobregat	82.428	8.192	9,9	82.411	8.522	10,3	82.860	8.572	10,3
Sant Cugat del Vallès	79.253	11.021	13,9	81.745	11.661	14,3	83.337	11.180	13,4
Manresa	76.558	13.557	17,7	76.209	13.465	17,7	76.589	13.821	18,0
Rubí	72.987	10.301	14,1	73.591	10.225	13,9	73.979	9.832	13,3
Vilanova i la Geltrú	65.890	9.283	14,1	66.532	9.476	14,2	66.905	9.437	14,1
Prat de Llobregat, el	63.418	6.188	9,8	63.434	6.215	9,8	63.499	6.013	9,5
Viladecans	63.489	5.704	9,0	64.077	5.799	9,1	64.737	5.646	8,7
Castelldefels	62.080	14.331	23	62.250	13.924	22,4	63.139	13.881	22,0
Granollers	60.658	11.692	19	59.691	10.962	18,4	60.000	10.724	17,9
Cerdanyola del Vallès	58.747	6.277	11	58.407	6.019	10,3	58.247	5.839	10,0
Mollet del Vallès	52.484	7.895	15	52.459	7.864	15,0	52.409	7.450	14,2
Municipis d'Espanya									
Madrid	3.255.944	567.185	17,4	3.273.049	568.214	17,4	3.265.038	554.810	17,0
Barcelona	1.621.537	284.385	17,5	1.619.337	282.794	17,5	1.615.448	278.269	17,2
València	814.208	122.628	15,1	809.267	119.769	14,8	798.033	109.779	13,8
Sevilla	703.206	34.679	4,9	704.198	37.352	5,3	703.021	38.314	5,4
Saragossa	674.317	87.592	13,0	675.121	87.735	13,0	674.725	86.763	12,9
Màlaga	568.305	43.253	7,6	568.507	45.394	8,0	568.030	47.925	8,4
Múrcia	436.870	59.608	13,6	441.345	60.546	13,7	442.203	59.248	13,4
Palma	401.270	81.032	20,2	404.681	83.739	20,7	405.318	82.934	20,5
Las Palmas Gran Canària	381.847	30.331	7,9	383.308	30.834	8,0	383.343	30.736	8,0
Bilbao	354.860	27.976	7,9	353.187	28.385	8,0	352.700	29.697	8,4
Alacant	334.757	50.489	15,1	334.418	50.331	15,1	334.329	49.303	14,7
Còrdova	328.428	9.263	2,8	328.547	9.484	2,9	328.659	9.544	2,9
Valladolid	317.864	19.462	6,1	315.522	19.186	6,1	313.437	19.202	6,1

Departament d'Estadística. Ajuntament de Barcelona.

Font: Instituto Nacional de Estadística.

Institut d'Estadística de Catalunya.

3. Població estrangera a d'altres àmbits territorials

2. Rànquing de nacionalitats a Barcelona. 2011

<i>Nacionalitats</i>	<i>Estrangers</i>	<i>% sobre estrangers de Barcelona</i>	<i>% sobre estrangers de Catalunya</i>	<i>% sobre estrangers d'Espanya</i>
TOTAL	278.269	100,0	23,5	4,8
Pakistan	22.125	8,0	51,4	31,5
Itàlia	21.970	7,9	45,3	11,7
Equador	18.063	6,5	26,2	5,0
Xina	14.921	5,4	31,4	8,9
Bolívia	14.857	5,3	28,3	7,5
Perú	13.967	5,0	42,9	10,5
Marroc	13.659	4,9	5,8	1,8
Colòmbia	12.676	4,6	27,9	4,6
França	11.519	4,1	34,2	9,4
Argentina	8.186	2,9	28,3	6,8
Filipines	7.890	2,8	80,5	26,6
Brasil	7.165	2,6	30,7	6,7
Dominicana, República	7.043	2,5	32,3	7,7
Romania	6.574	2,4	6,5	0,8
Alemanya	6.403	2,3	28,2	3,3
Índia	5.678	2,0	29,7	16,6
Regne Unit	5.383	1,9	26,0	1,4
Xile	4.839	1,7	32,8	11,5
Paraguai	4.416	1,6	28,9	5,0
Mèxic	4.229	1,5	56,9	16,7
Hondures	4.162	1,5	26,2	13,5
Veneçuela	4.104	1,5	41,1	6,9
Resta països	58.440	21,0	22,0	4,2

Departament d'Estadística. Ajuntament de Barcelona.

Font: Instituto Nacional de Estadística.

Institut d'Estadística de Catalunya.

3.Població estrangera a d'altres àmbits territorials

3.Perfil dels estrangers amb targeta de residència per àmbits territorials. 2010

	Província		Catalunya		Espanya	
	Barcelona	%		%		%
Població oficial. 1-1-2011	5.529.099		7.539.618		47.190.493	
Estrangers amb targeta residència. 31-12-2009	729.750		1.091.433		4.926.608	
% estrangers sobre total població	13,2		14,5		10,4	
Sexe	729.750	100,0	1.091.433	100,0	4.926.608	100,0
Homes	389.190	53,3	590.642	54,1	2.609.450	53,0
Dones	340.560	46,7	500.791	45,9	2.317.158	47,0
Edat	729.750	100,0	1.091.433	100,0	4.926.608	100,0
de 0 a 14 anys	104.055	14,3	167.765	15,4	630.849	12,8
de 15 a 24 anys	99.617	13,7	152.066	13,9	683.805	13,9
de 25 a 44 anys	395.084	54,1	572.261	52,4	2.531.444	51,4
de 45 a 64 anys	116.954	16,0	174.705	16,0	885.356	18,0
65 anys i més	14.040	1,9	24.636	2,3	195.154	4,0
Lloc de naixement	729.750	100,0	1.091.433	100,0	4.926.608	100,0
Espanya	64.222	8,8	103.258	9,5	326.708	6,6
Unió Europea	142.019	19,5	254.127	23,3	1.799.472	36,5
Resta Europa	18.527	2,5	35.461	3,2	155.610	3,2
Àfrica	146.953	20,1	255.351	23,4	860.281	17,5
Amèrica	267.931	36,7	334.589	30,7	1.498.658	30,4
Àsia	89.442	12,3	107.904	9,9	282.957	5,7
Oceania	651	0,1	735	0,1	2.871	0,1
No consta	5	0,0	8	0,0	51	0,0
Règim de residència	729.750	100,0	1.091.433	100,0	4.926.608	100,0
General	492.428	67,5	706.282	64,7	2.524.976	51,3
Comunitari	237.322	32,5	385.151	35,3	2.401.632	48,7
Barcelona	14.040	100,0	24.636	100,0	24.636	100,0
Evolució estrangers amb targeta residència						
31-12-2006	441.599	8,3	642.829	8,9	3.021.808	6,7
31-12-2007	575.315	10,8	860.575	11,9	3.979.014	8,8
31-12-2008	660.254	12,0	974.743	13,1	4.473.499	9,6
31-12-2009	714.604	13,0	1.061.079	14,1	4.791.232	10,2
31-12-2010	729.750	13,2	1.091.433	14,5	4.926.608	10,4

Departament d'Estadística. Ajuntament de Barcelona.

Font: Observatorio Permanente de Inmigración y Emigración. Ministerio de Trabajo e Inmigración.
Instituto Nacional de Estadística.

3.Població estrangera a d'altres àmbits territorials

4.Estrangers amb targeta de residència per continents, nacionalitats i àmbits territorials. 2010

	<i>Província</i>		<i>Catalunya</i>		<i>Espanya</i>	
	<i>Barcelona</i>	<i>%</i>		<i>%</i>		<i>%</i>
Continent	729.750	100,0	1.091.433	100,0	4.926.608	100,0
Europa	197.052	27,0	339.214	31,1	2.172.068	44,1
Àfrica	184.852	25,3	322.234	29,5	1.028.489	20,9
Amèrica	246.920	33,8	308.762	28,3	1.409.547	28,6
Àsia	100.343	13,8	120.559	11,0	313.728	6,4
Oceania	347	0,0	398	0,0	1.758	0,0
Apàtrides i no consta	236	0,0	266	0,0	1.018	0,0
Nacionalitat	729.750	100,0	1.091.433	100,0	4.926.608	100,0
Romania	38.145	5,2	106.409	9,7	840.682	17,1
Marroc	150.364	20,6	252.591	23,1	788.768	16,0
Equador	68.135	9,3	77.256	7,1	398.724	8,1
Colòmbia	29.863	4,1	44.273	4,1	269.687	5,5
Regne Unit	11.450	1,6	16.947	1,6	228.829	4,6
Itàlia	41.836	5,7	49.775	4,6	170.051	3,5
Bulgària	6.455	0,9	13.281	1,2	161.601	3,3
Xina	38.632	5,3	47.354	4,3	156.380	3,2
Perú	35.309	4,8	38.766	3,6	138.211	2,8
Portugal	10.495	1,4	16.138	1,5	130.729	2,7
Bolívia	27.094	3,7	32.780	3,0	124.695	2,5
Alemanya	13.592	1,9	18.510	1,7	117.360	2,4
França	20.734	2,8	29.693	2,7	93.406	1,9
Argentina	15.713	2,2	22.114	2,0	91.056	1,8
Polònia	10.799	1,5	16.252	1,5	87.255	1,8
Dominicana, República	19.144	2,6	23.466	2,2	86.624	1,8
Ucraïna	6.588	0,9	14.738	1,4	71.541	1,5
Brasil	8.217	1,1	12.064	1,1	57.459	1,2
Algèria	3.277	0,4	8.547	0,8	55.378	1,1
Pakistan	29.128	4,0	32.682	3,0	53.937	1,1
Cuba	6.672	0,9	9.082	0,8	51.175	1,0
Resta nacionalitats	138.108	18,9	208.715	19,1	753.060	15,3

Nota: Rànkings de nacionalitats amb més de 50.000 persones a Espanya.

Departament d'Estadística. Ajuntament de Barcelona.

Font: Observatorio Permanente de Inmigración y Emigración. Ministerio de Trabajo e Inmigración.

4. Moviment demogràfic

4.Moviment demogràfic

1.Evolució del moviment demogràfic per nacionalitat a Barcelona. 2006-2010

Any	TOTAL ALTES- BAIXES	Altes per			Baixes per		Inscripció indeguda/ caducitat
		Naixement	Immigració	Omissió	Defunció	Emigració	
2006 (1)	-14.165	14.141	94.812	16.736	14.867	62.129	62.858
amb nacionalitat espanyola	-16.545	11.494	29.941	4.243	14.645	41.945	5.633
amb nacionalitat estrangera	2.380	2.647	64.871	12.493	222	20.184	57.225
2007	21.730	13.986	102.993	19.497	15.419	62.433	36.894
amb nacionalitat espanyola	-13.454	11.154	29.521	4.142	15.177	39.104	3.990
amb nacionalitat estrangera	35.184	2.832	73.472	15.355	242	23.329	32.904
2008	17.724	14.637	102.317	17.124	15.016	60.519	40.819
amb nacionalitat espanyola	-11.859	11.342	29.087	3.677	14.774	35.018	6.173
amb nacionalitat estrangera	29.583	3.295	73.230	13.447	242	25.501	34.646
2009	-11.502	14.077	89.594	18.905	15.209	59.570	59.299
amb nacionalitat espanyola	-9.060	10.876	32.373	3.816	14.993	35.418	5.714
amb nacionalitat estrangera	-2.442	3.201	57.221	15.089	216	24.152	53.585
2010	-4.160	14.297	91.672	22.367	14.623	59.055	58.818
amb nacionalitat espanyola	-8.325	11.032	35.034	4.040	14.395	36.934	7.102
amb nacionalitat estrangera	4.165	3.265	56.638	18.327	228	22.121	51.716

(1) La modificació legislativa introduïda per la Llei Orgànica 14/2003 d'estrangeria estableix que els estrangers no comunitaris sense autorització de residència permanent tenen la obligació de renovar la seva inscripció padronal cada dos anys, i en cas de no fer-ho els ajuntaments han de declarar la caducitat de la inscripció. Aquest procediment s'ha aplicat per primer cop amb les inscripcions que caducaven el desembre del 2005, i és per això l'augment de les baixes per inscripció indeguda, respecte els anys anteriors.

Font: Moviments demogràfics. Departament d'Estadística. Ajuntament de Barcelona.

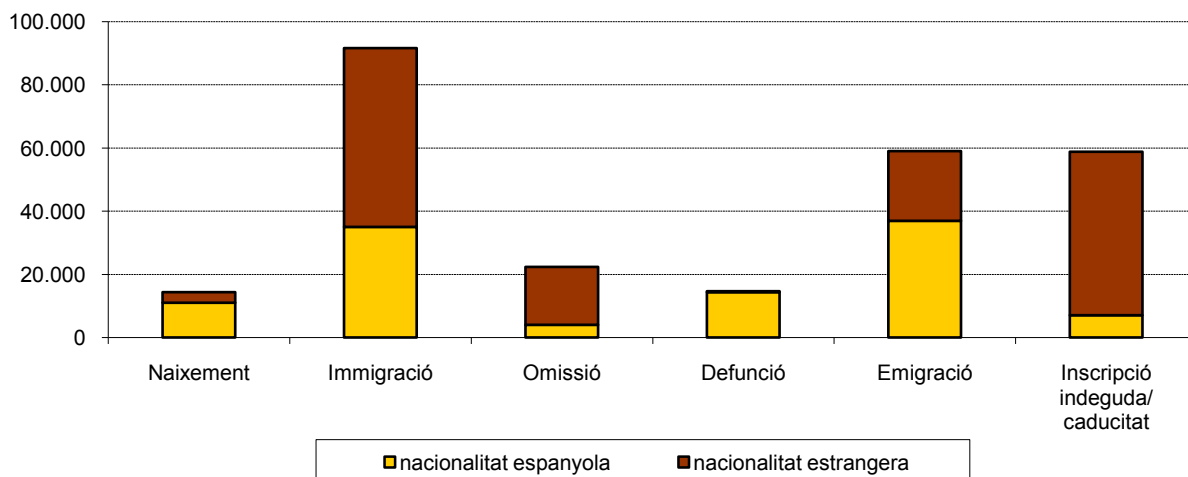

4.Moviment demogràfic

2.Naixements per districtes i nacionalitat. 2006-2010

<i>Districtes</i>	<i>TOTAL</i>	<i>%</i>	<i>Espanyola</i>	<i>%</i>	<i>Estrangera</i>	<i>%</i>
2006	14.141	100,0	11.494	81,3	2.647	18,7
2007	13.986	100,0	11.154	79,8	2.832	20,2
2008	14.637	100,0	11.342	77,5	3.295	22,5
2009	14.077	100,0	10.876	77,3	3.201	22,7
2010	14.297	100,0	11.032	77,2	3.265	22,8
1.Ciutat Vella	942	100,0	474	50,3	468	49,7
2. Eixample	2.081	100,0	1.617	77,7	464	22,3
3. Sants-Montjuïc	1.607	100,0	1.152	71,7	455	28,3
4. Les Corts	637	100,0	542	85,1	95	14,9
5. Sarrià-Sant Gervasi	1.319	100,0	1.200	91,0	119	9,0
6. Gràcia	1.066	100,0	889	83,4	177	16,6
7. Horta-Guinardó	1.447	100,0	1.169	80,8	278	19,2
8. Nou Barris	1.570	100,0	1.096	69,8	474	30,2
9. Sant Andreu	1.446	100,0	1.182	81,7	264	18,3
10. Sant Martí	2.182	100,0	1.711	78,4	471	21,6

Font: Moviments demogràfics. Departament d'Estadística. Ajuntament de Barcelona.

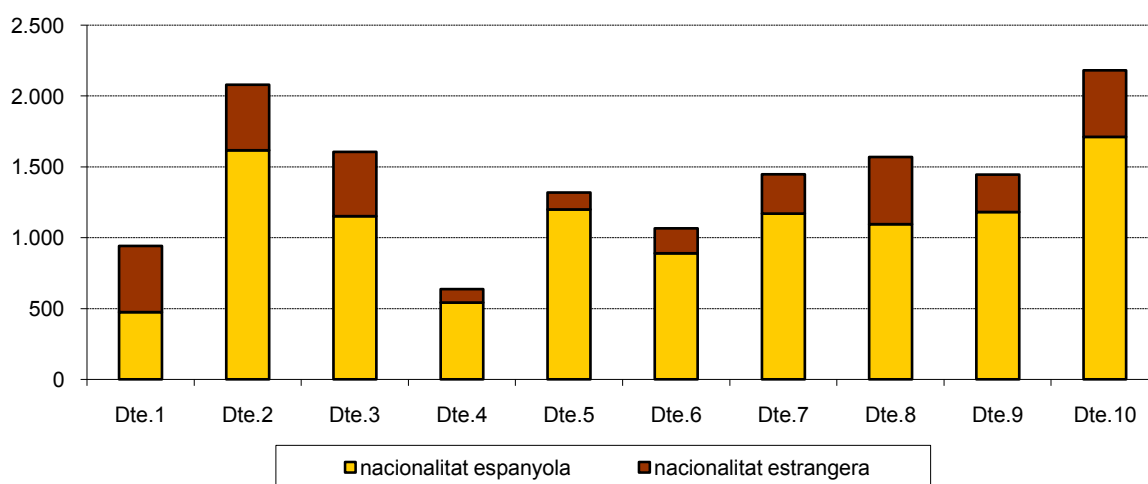

4. Moviment demogràfic

3. Naixements per barris i nacionalitat. 2010

Dte.	Barris	TOTAL	%	Espanyola	%	Estrangera	%
BARCELONA		14.297	100,0	11.032	77,2	3.265	22,8
1	1. el Raval	472	100,0	191	40,5	281	59,5
1	2. el Barri Gòtic	137	100,0	77	56,2	60	43,8
1	3. la Barceloneta	137	100,0	84	61,3	53	38,7
1	4. Sant Pere, Santa Caterina i la Ribera	196	100,0	122	62,2	74	37,8
2	5. el Fort Pienc	289	100,0	215	74,4	74	25,6
2	6. la Sagrada Família	387	100,0	297	76,7	90	23,3
2	7. la Dreta de l'Eixample	369	100,0	300	81,3	69	18,7
2	8. l'Antiga Esquerra de l'Eixample	323	100,0	248	76,8	75	23,2
2	9. la Nova Esquerra de l'Eixample	434	100,0	345	79,5	89	20,5
2	10. Sant Antoni	279	100,0	212	76,0	67	24,0
3	11. el Poble Sec-AEI Parc Montjuïc	413	100,0	252	61,0	161	39,0
3	12. la Marina del Prat Vermell-AEI Zona Franca	11	100,0	9	81,8	2	18,2
3	13. la Marina de Port	301	100,0	239	79,4	62	20,6
3	14. la Font de la Guatlla	82	100,0	62	75,6	20	24,4
3	15. Hostafrancs	149	100,0	103	69,1	46	30,9
3	16. la Bordeta	152	100,0	115	75,7	37	24,3
3	17. Sants - Badal	191	100,0	130	68,1	61	31,9
3	18. Sants	308	100,0	242	78,6	66	21,4
4	19. les Corts	388	100,0	324	83,5	64	16,5
4	20. la Maternitat i Sant Ramon	165	100,0	141	85,5	24	14,5
4	21. Pedralbes	84	100,0	77	91,7	7	8,3
5	22. Vallvidrera, el Tibidabo i les Planes	39	100,0	36	92,3	3	7,7
5	23. Sarrià	237	100,0	219	92,4	18	7,6
5	24. les Tres Torres	142	100,0	135	95,1	7	4,9
5	25. Sant Gervasi - la Bonanova	209	100,0	192	91,9	17	8,1
5	26. Sant Gervasi - Galvany	416	100,0	368	88,5	48	11,5
5	27. el Putxet i el Farró	276	100,0	250	90,6	26	9,4
6	28. Vallcarca i els Penitents	149	100,0	124	83,2	25	16,8
6	29. el Coll	86	100,0	72	83,7	14	16,3
6	30. la Salut	87	100,0	80	92,0	7	8,0
6	31. la Vila de Gràcia	454	100,0	376	82,8	78	17,2
6	32. el Camp d'en Grassot i Gràcia Nova	290	100,0	237	81,7	53	18,3
7	33. el Baix Guinardó	234	100,0	182	77,8	52	22,2
7	34. Can Baró	88	100,0	75	85,2	13	14,8
7	35. el Guinardó	329	100,0	264	80,2	65	19,8
7	36. la Font d'en Fargues	78	100,0	70	89,7	8	10,3
7	37. el Carmel	292	100,0	227	77,7	65	22,3
7	38. la Teixonera	107	100,0	84	78,5	23	21,5
7	39. Sant Genís dels Agudells	48	100,0	36	75,0	12	25,0
7	40. Montbau	50	100,0	43	86,0	7	14,0
7	41. la Vall d'Hebron	31	100,0	25	80,6	6	19,4
7	42. la Clota	2	100,0	2	100,0	0	0,0
7	43. Horta	188	100,0	161	85,6	27	14,4
8	44. Vilapicina i la Torre Llobeta	176	100,0	129	73,3	47	26,7
8	45. Porta	212	100,0	156	73,6	56	26,4
8	46. el Turó de la Peira	141	100,0	75	53,2	66	46,8
8	47. Can Peguera	16	100,0	15	93,8	1	6,3
8	48. la Guineueta	122	100,0	106	86,9	16	13,1
8	49. Canyelles	55	100,0	48	87,3	7	12,7
8	50. les Roquetes	187	100,0	129	69,0	58	31,0
8	51. Verdun	131	100,0	90	68,7	41	31,3
8	52. la Prosperitat	265	100,0	193	72,8	72	27,2
8	53. la Trinitat Nova	83	100,0	54	65,1	29	34,9
8	54. Torre Baró	20	100,0	18	90,0	2	10,0
8	55. Ciutat Meridiana	138	100,0	61	44,2	77	55,8
8	56. Vallbona	24	100,0	22	91,7	2	8,3
9	57. la Trinitat Vella	155	100,0	82	52,9	73	47,1
9	58. Baró de Viver	33	100,0	29	87,9	4	12,1
9	59. el Bon Pastor	179	100,0	151	84,4	28	15,6
9	60. Sant Andreu	542	100,0	487	89,9	55	10,1
9	61. la Sagrera	231	100,0	194	84,0	37	16,0
9	62. el Congrés i els Indians	116	100,0	92	79,3	24	20,7
9	63. Navas	190	100,0	147	77,4	43	22,6
10	64. el Camp de l'Arpa del Clot	315	100,0	243	77,1	72	22,9
10	65. el Clot	230	100,0	186	80,9	44	19,1
10	66. el Parc i la Llacuna del Poblenou	120	100,0	97	80,8	23	19,2
10	67. la Vila Olímpica del Poblenou	91	100,0	75	82,4	16	17,6
10	68. el Poblenou	387	100,0	313	80,9	74	19,1
10	69. Diagonal Mar i el Front Marítim del Poblenou	159	100,0	141	88,7	18	11,3
10	70. el Besòs i el Maresme	238	100,0	141	59,2	97	40,8
10	71. Provençals del Poblenou	197	100,0	156	79,2	41	20,8
10	72. Sant Martí de Provençals	197	100,0	155	78,7	42	21,3
10	73. la Verneda i la Pau	248	100,0	204	82,3	44	17,7

Font: Moviments demogràfics. Departament d'Estadística. Ajuntament de Barcelona.

4.Moviment demogràfic

4.Evolució dels naixements per nacionalitat del pares. 2006-2010

	2006	%	2007	%	2008	%	2009	%	2010	%
TOTAL	14.904	100,0	15.074	100,0	15.660	100,0	14.882	100,0	15.047	100,0
pare i mare espanyols	10.026	67,3	9.738	64,6	9.746	62,2	9.098	61,1	9.006	59,9
pare i mare estrangers	2.711	18,2	3.027	20,1	3.304	21,1	3.049	20,5	3.148	20,9
pare estranger i mare espanyola	894	6,0	958	6,4	1.009	6,4	1.091	7,3	1.099	7,3
pare espanyol i mare estrangera	825	5,5	894	5,9	902	5,8	943	6,3	1.089	7,2
pare no consta i mare espanyola	247	1,7	204	1,4	282	1,8	307	2,1	311	2,1
pare no consta i mare estrangera	201	1,3	253	1,7	288	1,8	252	1,7	252	1,7
pare espanyol i mare no consta	-		-		51	0,3	45	0,3	49	0,3
pare estranger i mare no consta	-		-		28	0,2	36	0,2	31	0,2
pare no consta i mare no consta	-		-		50	0,3	61	0,4	62	0,4

Departament d'Estadística. Ajuntament de Barcelona.

Font: Instituto Nacional de Estadística.

4.Moviment demogràfic

5.Evolució d'indicadors de natalitat per nacionalitat. 2006-2010

	2006	2007	2008	2009	2010
Pes del nadó (grams)					
Mare espanyola	3.197,5	3.193,0	3.208,1	3.196,7	3.187,3
Mare estrangera	3.290,2	3.297,6	3.313,9	3.309,3	3.304,9
Nombre mig de fills per dona					
Espanyola	1,5	1,5	1,6	1,6	1,5
Estrangera	1,4	1,4	1,5	1,5	1,5
Edat mitjana del pare					
Espanyol	34,9	34,5	35,2	35,7	35,8
Estranger	33,0	31,3	33,2	33,1	33,6
Edat mitjana de la mare					
Espanyola	32,9	33,1	33,1	33,4	33,6
Estrangera	29,3	29,6	29,6	30,0	30,2

Departament d'Estadística. Ajuntament de Barcelona.

Font: Instituto Nacional de Estadística.

4.Moviment demogràfic

6.Evolució dels naixements per nacionalitat i edat de la mare. 2006-2010

<i>Edat de la mare</i>	<i>2006</i>	<i>%</i>	<i>2007</i>	<i>%</i>	<i>2008</i>	<i>%</i>	<i>2009</i>	<i>%</i>	<i>2010</i>	<i>%</i>
Total naixements	14.904	100,0	15.074	100,0	15.660	100,0	14.882	100,0	15.047	100,0
Mare espanyola	11.167	74,9	10.900	72,3	11.037	70,5	10.494	70,5	10.409	69,2
Mare estrangera	3.737	25,1	4.174	27,7	4.494	28,7	4.243	28,5	4.489	29,8
Menys de 19 anys	276	100,0	295	100,0	318	100,0	256	100,0	238	100,0
Mare espanyola	136	49,3	135	45,8	151	47,5	150	58,6	126	52,9
Mare estrangera	140	50,7	160	54,2	167	52,5	106	41,4	112	47,1
De 20 a 24 anys	1.078	100,0	1.050	100,0	1.174	100,0	1.035	100,0	1.001	100,0
Mare espanyola	437	40,5	401	38,2	466	39,7	391	37,8	383	38,3
Mare estrangera	641	59,5	649	61,8	708	60,3	644	62,2	618	61,7
De 25 a 29 anys	2.745	100,0	2.671	100,0	2.697	100,0	2.441	100,0	2.403	100,0
Mare espanyola	1.638	59,7	1.419	53,1	1.365	50,6	1.239	50,8	1.216	50,6
Mare estrangera	1.107	40,3	1.252	46,9	1.332	49,4	1.202	49,2	1.187	49,4
De 30 a 34 anys	5.974	100,0	6.014	100,0	5.969	100,0	5.576	100,0	5.596	100,0
Mare espanyola	4.836	81,0	4.759	79,1	4.603	77,1	4.232	75,9	4.060	72,6
Mare estrangera	1.138	19,0	1.255	20,9	1.366	22,9	1.344	24,1	1.536	27,4
De 35 a 39 anys	4.004	100,0	4.149	100,0	4.478	100,0	4.409	100,0	4.638	100,0
Mare espanyola	3.402	85,0	3.452	83,2	3.720	83,1	3.635	82,4	3.769	81,3
Mare estrangera	602	15,0	697	16,8	758	16,9	774	17,6	869	18,7
De 40 a 44 anys	765	100,0	816	100,0	848	100,0	940	100,0	951	100,0
Mare espanyola	665	86,9	664	81,4	695	82,0	780	83,0	796	83,7
Mare estrangera	100	13,1	152	18,6	153	18,0	160	17,0	155	16,3
De 45 a 49 anys	62	100,0	79	100,0	47	100,0	80	100,0	71	100,0
Mare espanyola	53	85,5	70	88,6	37	78,7	67	83,8	59	83,1
Mare estrangera	9	14,5	9	11,4	10	21,3	13	16,3	12	16,9
No consta	-		-		129	0,8	145	1,0	149	1,0

Departament d'Estadística. Ajuntament de Barcelona.

Font: Instituto Nacional de Estadística.

4.Moviment demogràfic

7.Evolució de l'edat mitjana de la mare segons ordre de naixement dels fills. 2006-2010

	<i>2006</i>	<i>2007</i>	<i>2008</i>	<i>2009</i>	<i>2010</i>
1r fill					
espanyola	31,7	32,0	32,1	32,4	32,7
estrangera	28,6	28,9	28,8	29,2	29,5
2n fill					
espanyola	34,2	34,2	34,2	34,6	34,6
estrangera	30,4	30,3	30,6	31,0	31,2
3r fill					
espanyola	35,5	35,5	35,2	35,5	35,5
estrangera	31,5	32,3	31,9	32,0	32,3
4t fill					
espanyola	35,3	35,7	36,2	35,8	35,6
estrangera	32,7	34,2	33,5	33,9	33,5

Departament d'Estadística. Ajuntament de Barcelona.

Font: Instituto Nacional de Estadística.

4.Moviment demogràfic
8.Naixements per nacionalitat dels pares. 2010

Grups nacionalitats del pare	Grups nacionalitats de la mare														No consta
	TOTAL	Unió Europea (dels 27)	Europa central i oriental	Resta d'Europa	Orient mitjà	Àsia central	Sud-est Asiàtic	Japó	Àfrica del nord i Magrib	Àfrica subsahariana	Àfrica central i meridional	Amèrica del nord	Amèrica central	Amèrica del sud	
TOTAL	15.047	10.962	160	20	7	812	139	33	424	66	5	44	266	1.404	705
Unió Europea (dels 27)	11.101	10.213	43	13	1	36	19	19	59	14	1	30	125	528	-
Europa central i oriental	115	6	109	0	0	0	0	0	0	0	0	0	0	0	-
Resta d'Europa	19	14	0	3	0	0	0	1	0	0	0	0	0	1	-
Orient mitjà	9	3	0	0	6	0	0	0	0	0	0	0	0	0	-
Àsia central	829	42	1	0	0	772	3	0	5	1	0	0	2	3	-
Sud-est Asiàtic	160	43	0	0	0	0	116	0	0	0	0	0	0	1	-
Japó	15	2	0	0	0	0	0	13	0	0	0	0	0	0	-
Àfrica del nord i Magrib	451	84	1	0	0	0	0	0	354	0	0	1	3	8	-
Àfrica subsahariana	83	29	0	0	0	1	0	0	1	48	1	2	0	1	-
Àfrica central i meridional	8	1	0	0	0	0	0	0	0	3	3	0	1	0	-
Amèrica del nord	40	26	0	1	0	0	1	0	0	0	0	9	1	2	-
Amèrica central	243	115	1	0	0	0	0	0	1	0	0	0	116	10	-
Amèrica del sud	1.269	384	5	3	0	3	0	0	4	0	0	2	18	850	-
No consta	705	-	-	-	-	-	-	-	-	-	-	-	-	-	705

Departament d'Estadística. Ajuntament de Barcelona.
 Font: Instituto Nacional de Estadística.

4.Moviment demogràfic

9.Naixements de mare estrangera per àmbits territorials. 2006-2010

	<i>Barcelona</i>	<i>Catalunya</i>	<i>Espanya</i>
Naixements			
2006	14.904	82.300	482.957
2007	15.074	83.935	491.183
2008	15.660	89.384	518.967
2009	14.882	85.204	494.997
2010	15.047	84.368	486.575
Naixements de mare estrangera			
2006	3.737	18.616	79.903
2007	4.174	21.563	92.992
2008	4.494	25.220	107.475
2009	4.243	24.443	102.586
2010	4.489	24.512	100.012
% Naixements de mare estrangera/naixements			
2006	25,1	22,6	16,5
2007	27,7	25,7	18,9
2008	28,7	28,2	20,7
2009	28,5	28,7	20,7
2010	29,8	29,1	20,6

Departament d'Estadística. Ajuntament de Barcelona.
Font: Instituto Nacional de Estadística.

4.Moviment demogràfic

10.Defuncions per districtes i nacionalitat. 2006-2010

<i>Districtes</i>	<i>TOTAL</i>	<i>%</i>	<i>Espanyola</i>	<i>%</i>	<i>Estrangera</i>	<i>%</i>
2006	14.867	100,0	14.645	98,5	222	1,5
2007	15.419	100,0	15.177	98,4	242	1,6
2008	15.016	100,0	14.774	98,4	242	1,6
2009	15.209	100,0	14.993	98,6	216	1,4
2010	14.623	100,0	14.395	98,4	228	1,6
1.Ciutat Vella	936	100,0	908	97,0	28	3,0
2. Eixample	2.748	100,0	2.720	99,0	28	1,0
3. Sants-Montjuïc	1.546	100,0	1.518	98,2	28	1,8
4. Les Corts	751	100,0	738	98,3	13	1,7
5. Sarrià-Sant Gervasi	1.303	100,0	1.268	97,3	35	2,7
6. Gràcia	1.132	100,0	1.128	99,6	4	0,4
7. Horta-Guinardó	1.660	100,0	1.642	98,9	18	1,1
8. Nou Barris	1.513	100,0	1.488	98,3	25	1,7
9. Sant Andreu	1.156	100,0	1.135	98,2	21	1,8
10. Sant Martí	1.877	100,0	1.849	98,5	28	1,5
No consta	1	100,0	1	100,0	0	0,0

Font: Moviments demogràfics. Departament d'Estadística. Ajuntament de Barcelona.

4.Moviment demogràfic

11.Defuncions per barris i nacionalitat. 2010

Dte.	Barris	TOTAL	%	Espanyola	%	Estrangera	%
BARCELONA		14.623	100,0	14.395	98,4	228	1,6
1	1. el Raval	368	100,0	353	95,9	15	4,1
1	2. el Barri Gòtic	167	100,0	160	95,8	7	4,2
1	3. la Barceloneta	188	100,0	186	98,9	2	1,1
1	4. Sant Pere, Santa Caterina i la Ribera	213	100,0	209	98,1	4	1,9
2	5. el Fort Pienc	292	100,0	288	98,6	4	1,4
2	6. la Sagrada Família	516	100,0	514	99,6	2	0,4
2	7. la Dreta de l'Eixample	555	100,0	551	99,3	4	0,7
2	8. l'Antiga Esquerra de l'Eixample	468	100,0	462	98,7	6	1,3
2	9. la Nova Esquerra de l'Eixample	515	100,0	505	98,1	10	1,9
2	10. Sant Antoni	402	100,0	400	99,5	2	0,5
3	11. el Poble Sec-AEI Parc Montjuïc	349	100,0	343	98,3	6	1,7
3	12. la Marina del Prat Vermell-AEI Zona Franca	17	100,0	16	94,1	1	5,9
3	13. la Marina de Port	221	100,0	217	98,2	4	1,8
3	14. la Font de la Guatlla	103	100,0	99	96,1	4	3,9
3	15. Hostafrancs	123	100,0	121	98,4	2	1,6
3	16. la Bordeta	156	100,0	154	98,7	2	1,3
3	17. Sants - Badal	194	100,0	192	99,0	2	1,0
3	18. Sants	383	100,0	376	98,2	7	1,8
4	19. les Corts	453	100,0	448	98,9	5	1,1
4	20. la Maternitat i Sant Ramon	197	100,0	192	97,5	5	2,5
4	21. Pedralbes	101	100,0	98	97,0	3	3,0
5	22. Vallvidrera, el Tibidabo i les Planes	49	100,0	47	95,9	2	4,1
5	23. Sarrià	204	100,0	203	99,5	1	0,5
5	24. les Tres Torres	116	100,0	111	95,7	5	4,3
5	25. Sant Gervasi - la Bonanova	239	100,0	233	97,5	6	2,5
5	26. Sant Gervasi - Galvany	460	100,0	443	96,3	17	3,7
5	27. el Putxet i el Farró	235	100,0	231	98,3	4	1,7
6	28. Vallcarca i els Penitents	144	100,0	144	100,0	0	0,0
6	29. el Coll	60	100,0	60	100,0	0	0,0
6	30. la Salut	128	100,0	127	99,2	1	0,8
6	31. la Vila de Gràcia	500	100,0	497	99,4	3	0,6
6	32. el Camp d'en Grassot i Gràcia Nova	300	100,0	300	100,0	0	0,0
7	33. el Baix Guinardó	288	100,0	286	99,3	2	0,7
7	34. Can Baró	76	100,0	76	100,0	0	0,0
7	35. el Guinardó	329	100,0	323	98,2	6	1,8
7	36. la Font d'en Fargues	94	100,0	93	98,9	1	1,1
7	37. el Carmel	251	100,0	247	98,4	4	1,6
7	38. la Teixonera	91	100,0	90	98,9	1	1,1
7	39. Sant Genís dels Agudells	67	100,0	66	98,5	1	1,5
7	40. Montbau	113	100,0	113	100,0	0	0,0
7	41. la Vall d'Hebron	41	100,0	41	100,0	0	0,0
7	42. la Clota	6	100,0	6	100,0	0	0,0
7	43. Horta	288	100,0	285	99,0	3	1,0
8	44. Vilapicina i la Torre Llobeta	232	100,0	231	99,6	1	0,4
8	45. Porta	232	100,0	229	98,7	3	1,3
8	46. el Turó de la Peira	187	100,0	185	98,9	2	1,1
8	47. Can Peguera	35	100,0	35	100,0	0	0,0
8	48. la Guineueta	141	100,0	139	98,6	2	1,4
8	49. Canyelles	48	100,0	48	100,0	0	0,0
8	50. les Roquetes	116	100,0	115	99,1	1	0,9
8	51. Verdun	115	100,0	113	98,3	2	1,7
8	52. la Prosperitat	211	100,0	207	98,1	4	1,9
8	53. la Trinitat Nova	100	100,0	98	98,0	2	2,0
8	54. Torre Baró	25	100,0	23	92,0	2	8,0
8	55. Ciutat Meridiana	56	100,0	50	89,3	6	10,7
8	56. Vallbona	15	100,0	15	100,0	0	0,0
9	57. la Trinitat Vella	57	100,0	54	94,7	3	5,3
9	58. Baró de Viver	21	100,0	21	100,0	0	0,0
9	59. el Bon Pastor	85	100,0	83	97,6	2	2,4
9	60. Sant Andreu	444	100,0	440	99,1	4	0,9
9	61. la Sagrera	222	100,0	218	98,2	4	1,8
9	62. el Congrés i els Indians	142	100,0	139	97,9	3	2,1
9	63. Navas	185	100,0	180	97,3	5	2,7
10	64. el Camp de l'Arpa del Clot	311	100,0	309	99,4	2	0,6
10	65. el Clot	204	100,0	201	98,5	3	1,5
10	66. el Parc i la Llacuna del Poblenou	112	100,0	109	97,3	3	2,7
10	67. la Vila Olímpica del Poblenou	25	100,0	24	96,0	1	4,0
10	68. el Poblenou	259	100,0	256	98,8	3	1,2
10	69. Diagonal Mar i el Front Marítim del Poblenou	62	100,0	59	95,2	3	4,8
10	70. el Besòs i el Maresme	198	100,0	191	96,5	7	3,5
10	71. Provençals del Poblenou	139	100,0	138	99,3	1	0,7
10	72. Sant Martí de Provençals	267	100,0	265	99,3	2	0,7
10	73. la Verneda i la Pau	300	100,0	297	99,0	3	1,0
	No consta	17	100,0	17	100,0	0	0,0

Font: Moviments demogràfics. Departament d'Estadística. Ajuntament de Barcelona.

4.Moviment demogràfic

12.Principals nacionalitats dels naixements i defuncions a Barcelona. 2010

		<i>Naixements</i>			<i>Defuncions</i>
TOTAL MOVIMENTS		14.297	TOTAL MOVIMENTS		14.623
Espanyola		11.032	Espanyola		14.395
Estrangera		3.265	Estrangera		228
	Xina	385	Alemanya		19
	Marroc	315	Itàlia		17
	Equador	270	França		15
	Pakistan	251	Marroc		14
	Bolívia	183	Perú		14
	Itàlia	173	Equador		12
	Filipines	129	Argentina		11
	Perú	129	Resta nacionalitats		126
	França	114			
	Colòmbia	109			
	Resta nacionalitats	1.207			

Font: Moviments demogràfics. Departament d'Estadística. Ajuntament de Barcelona.

4.Moviment demogràfic

13.Evolució dels matrimonis per nacionalitat i edat mitjana dels cònjuges. 2006-2010

	2006	2007	2008	2009	2010
TOTAL MATRIMONIS	6.738	6.073	6.367	6.385	6.148
%	100,0	100,0	100,0	100,0	100,0
Espanyol-espanyol	4.721	4.081	3.997	3.758	3.646
%	70,1	67,2	62,8	58,9	59,3
Estranger-estranger	519	467	576	631	588
%	7,7	7,7	9,0	9,9	9,6
Espanyol-estranger	1.498	1.525	1.794	1.996	1.914
%	22,2	25,1	28,2	31,3	31,1
EDAT MITJANA DELS CÒNJUGES					
Espanyol-espanyol					
1r cònjuge	36,9	36,7	37,6	38,0	38,6
2n cònjuge	34,6	34,4	35,2	35,5	36,5
Estranger-estranger					
1r cònjuge	31,8	32,0	32,0	31,9	32,8
2n cònjuge	30,1	30,1	30,1	30,0	30,9
Espanyol-estranger					
1r cònjuge	34,3	35,4	35,2	35,3	36,4
2n cònjuge	31,6	32,5	32,4	32,5	33,7

Departament d'Estadística. Ajuntament de Barcelona.
Font: Instituto Nacional de Estadística.

4.Moviment demogràfic

14.Evolució dels tipus de matrimonis per nacionalitat. 2006-2010

	2006	%	2007	%	2008	%	2009	%	2010	%
Total matrimonis	6.738	100,0	6.073	100,0	6.367	100,0	6.385	100,0	6.148	100,0
Religió	2.197	32,6	1.916	31,5	1.757	27,6	1.459	22,9	1.290	21,0
Altres religions	53	0,8	46	0,8	61	1,0	64	1,0	49	0,8
Civil	4.488	66,6	4.111	67,7	4.549	71,4	4.862	76,1	4.809	78,2
Espanyol-espanyol	4.721	100,0	4.081	100,0	3.997	100,0	3.758	100,0	3.646	100,0
Religió	1.908	40,4	1.634	40,0	1.447	36,2	1.161	30,9	1.011	27,7
Altres religions	15	0,3	11	0,3	18	0,5	11	0,3	11	0,3
Civil	2.798	59,3	2.436	59,7	2.532	63,3	2.586	68,8	2.624	72,0
Estranger-estranger	519	100,0	467	100,0	576	100,0	631	100,0	588	100,0
Religió	72	13,9	69	14,8	80	13,9	77	12,2	51	8,7
Altres religions	17	3,3	12	2,6	23	4,0	23	3,6	23	3,9
Civil	430	82,9	386	82,7	473	82,1	531	84,2	514	87,4
Espanyol-estranger	1.498	100,0	1.525	100,0	1.794	100,0	1.996	100,0	1.914	100,0
Religió	217	14,5	213	14,0	230	12,8	221	11,1	228	11,9
Altres religions	21	1,4	23	1,5	20	1,1	30	1,5	15	0,8
Civil	1.260	84,1	1.289	84,5	1.544	86,1	1.745	87,4	1.671	87,3

Departament d'Estadística. Ajuntament de Barcelona.
Font: Instituto Nacional de Estadística.

4.Moviment demogràfic

15.Immigrants per districtes i nacionalitat. 2006-2010

<i>Districtes</i>	<i>TOTAL</i>	<i>%</i>	<i>Espanyola</i>	<i>%</i>	<i>Estrangera</i>	<i>%</i>
2006	94.812	100,0	29.941	31,6	64.871	68,4
2007	102.993	100,0	29.521	28,7	73.472	71,3
2008	102.317	100,0	29.087	28,4	73.230	71,6
2009	89.594	100,0	32.373	36,1	57.221	63,9
2010	91.672	100,0	35.034	38,2	56.638	61,8
1.Ciutat Vella	11.903	100,0	2.656	22,3	9.247	77,7
2. Eixample	15.826	100,0	6.383	40,3	9.443	59,7
3. Sants-Montjuïc	12.040	100,0	4.257	35,4	7.783	64,6
4. Les Corts	4.513	100,0	2.049	45,4	2.464	54,6
5. Sarrià-Sant Gervasi	6.672	100,0	3.462	51,9	3.210	48,1
6. Gràcia	6.768	100,0	3.035	44,8	3.733	55,2
7. Horta-Guinardó	6.974	100,0	2.928	42,0	4.046	58,0
8. Nou Barris	7.799	100,0	2.648	34,0	5.151	66,0
9. Sant Andreu	6.939	100,0	2.866	41,3	4.073	58,7
10. Sant Martí	12.238	100,0	4.750	38,8	7.488	61,2

Font: Moviments demogràfics. Departament d'Estadística. Ajuntament de Barcelona.

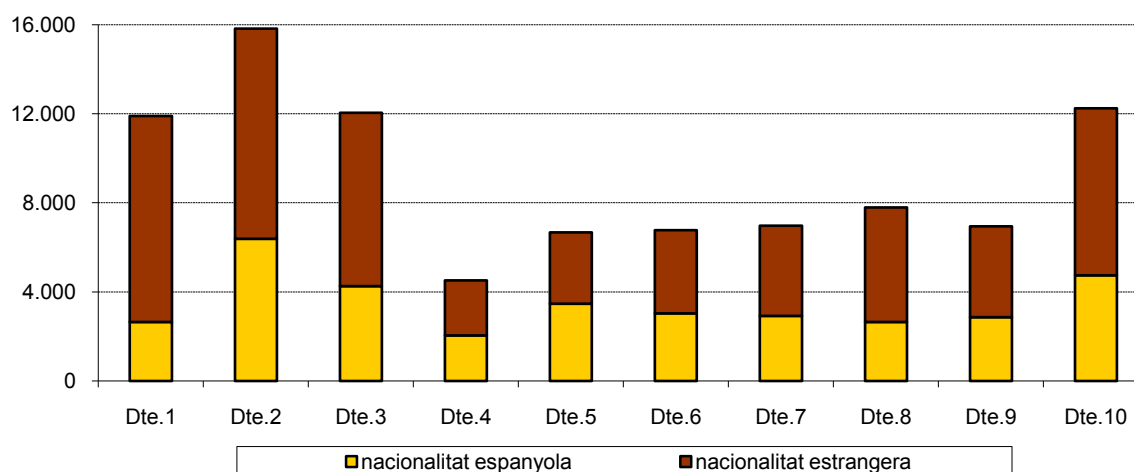

4.Moviment demogràfic

16.Emigrants per districtes i nacionalitat. 2006-2010

<i>Districtes</i>	<i>TOTAL</i>	<i>%</i>	<i>Espanyola</i>	<i>%</i>	<i>Estrangera</i>	<i>%</i>
2006	62.129	100,0	41.945	67,5	20.184	32,5
2007	62.433	100,0	39.104	62,6	23.329	37,4
2008	60.516	100,0	35.018	57,9	25.498	42,1
2009	59.570	100,0	35.418	59,5	24.152	40,5
2010	59.055	100,0	36.934	62,5	22.121	37,5
1.Ciutat Vella	5.567	100,0	2.538	45,6	3.029	54,4
2. Eixample	9.229	100,0	5.951	64,5	3.278	35,5
3. Sants-Montjuïc	7.892	100,0	4.594	58,2	3.298	41,8
4. Les Corts	2.973	100,0	2.061	69,3	912	30,7
5. Sarrià-Sant Gervasi	4.378	100,0	3.251	74,3	1.127	25,7
6. Gràcia	4.354	100,0	2.946	67,7	1.408	32,3
7. Horta-Guinardó	5.661	100,0	3.803	67,2	1.858	32,8
8. Nou Barris	6.034	100,0	3.631	60,2	2.403	39,8
9. Sant Andreu	5.035	100,0	3.166	62,9	1.869	37,1
10. Sant Martí	7.932	100,0	4.993	62,9	2.939	37,1

Font: Moviments demogràfics. Departament d'Estadística. Ajuntament de Barcelona.

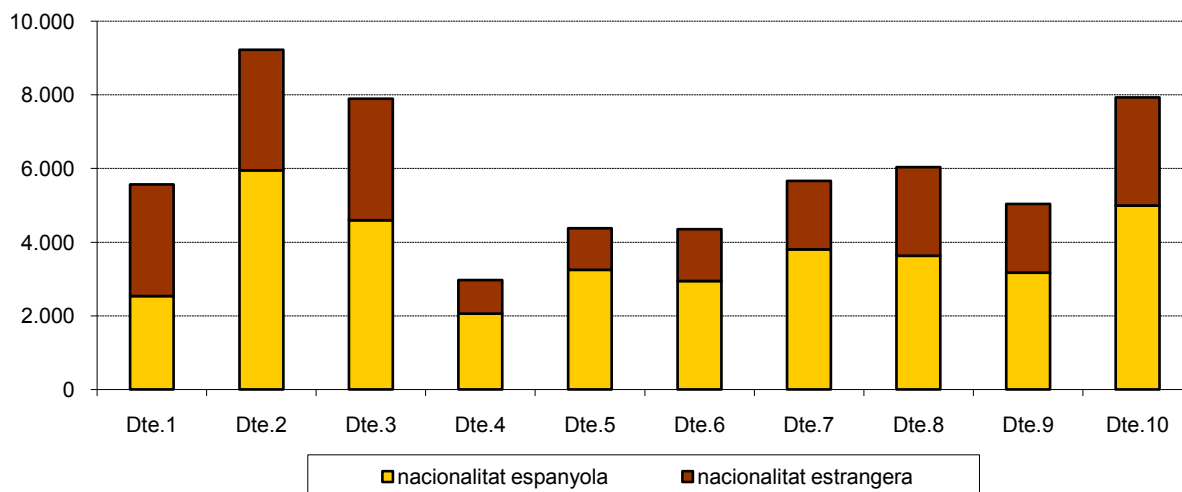

4.Moviment demogràfic

17.Altes per omisió per districtes i nacionalitat. 2006-2010

<i>Districtes</i>	<i>TOTAL</i>	<i>%</i>	<i>Espanyola</i>	<i>%</i>	<i>Estrangera</i>	<i>%</i>
2006	16.736	100,0	4.243	25,4	12.493	74,6
2007	19.497	100,0	4.142	21,2	15.355	78,8
2008	17.121	100,0	3.677	21,5	13.444	78,5
2009	18.905	100,0	3.816	20,2	15.089	79,8
2010	22.367	100,0	4.040	18,1	18.327	81,9
1.Ciutat Vella	3.794	100,0	408	10,8	3.386	89,2
2. Eixample	3.250	100,0	612	18,8	2.638	81,2
3. Sants-Montjuïc	3.134	100,0	499	15,9	2.635	84,1
4. Les Corts	652	100,0	181	27,8	471	72,2
5. Sarrià-Sant Gervasi	1.167	100,0	457	39,2	710	60,8
6. Gràcia	1.227	100,0	294	24,0	933	76,0
7. Horta-Guinardó	1.557	100,0	335	21,5	1.222	78,5
8. Nou Barris	2.842	100,0	408	14,4	2.434	85,6
9. Sant Andreu	1.821	100,0	322	17,7	1.499	82,3
10. Sant Martí	2.923	100,0	524	17,9	2.399	82,1

Font: Moviments demogràfics. Departament d'Estadística. Ajuntament de Barcelona.

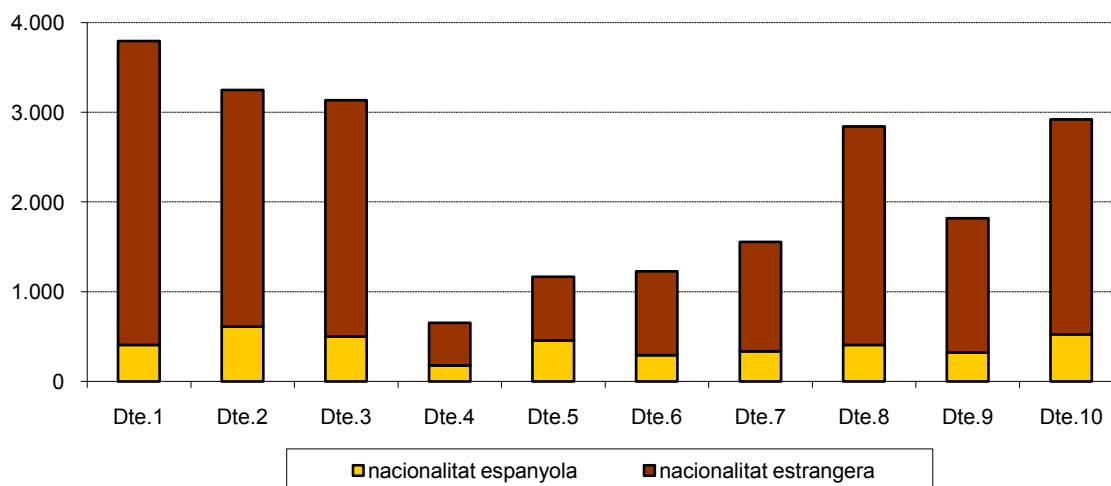

4.Moviment demogràfic

18.Baixes per inscripció indeguda i caducitat per districtes i nacionalitat. 2006-2010

<i>Districtes</i>	<i>TOTAL</i>	<i>%</i>	<i>Espanyola</i>	<i>%</i>	<i>Estrangera</i>	<i>%</i>
2006 (1)	62.858	100,0	5.633	9,0	57.225	91,0
2007	36.894	100,0	3.990	10,8	32.904	89,2
2008	40.819	100,0	6.173	15,1	34.645	84,9
2009	59.299	100,0	5.714	9,6	53.585	90,4
2010	58.818	100,0	7.102	12,1	51.716	87,9
1.Ciutat Vella	9.871	100,0	858	8,7	9.013	91,3
2. Eixample	9.995	100,0	1.100	11,0	8.895	89,0
3. Sants-Montjuïc	7.526	100,0	971	12,9	6.555	87,1
4. Les Corts	2.388	100,0	327	13,7	2.061	86,3
5. Sarrià-Sant Gervasi	3.853	100,0	539	14,0	3.314	86,0
6. Gràcia	4.522	100,0	550	12,2	3.972	87,8
7. Horta-Guinardó	3.780	100,0	436	11,5	3.344	88,5
8. Nou Barris	5.472	100,0	799	14,6	4.673	85,4
9. Sant Andreu	3.892	100,0	528	13,6	3.364	86,4
10. Sant Martí	7.518	100,0	994	13,2	6.524	86,8
No consta	1	-	0	-	1	-

(1) La modificació legislativa introduïda per la Llei Orgànica 14/2003 d'estrangeria estableix que els estrangers no comunitaris sense autorització de residència permanent tenen la obligació de renovar la seva inscripció padronal cada dos anys, i en cas de no fer-ho els ajuntaments han de declarar la caducitat de la inscripció. Aquest procediment s'ha aplicat per primer cop amb les inscripcions que caducaven el desembre del 2005, i és per això l'augment de les baixes per inscripció indeguda, respecte els anys anteriors.

Font: Moviments demogràfics. Departament d'Estadística. Ajuntament de Barcelona.

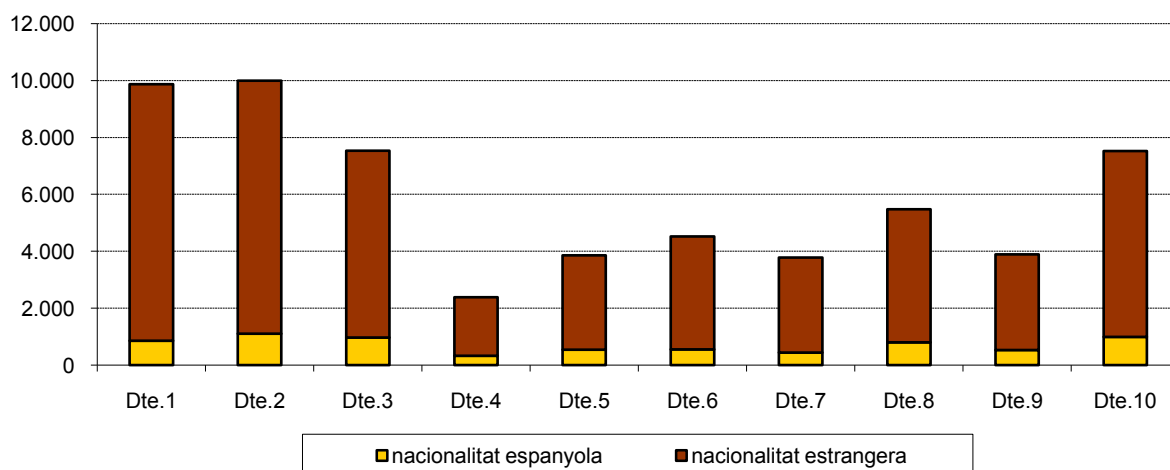

4. Moviment demogràfic

19. Immigrants per barris i nacionalitat. 2010

<i>Dte.</i>	<i>Barris</i>	<i>TOTAL</i>	<i>%</i>	<i>Espanyola</i>	<i>%</i>	<i>Estrangera</i>	<i>%</i>
BARCELONA		91.672	100,0	35.034	38,2	56.638	61,8
1	1. el Raval	6.190	100,0	1.078	17,4	5.112	82,6
1	2. el Barri Gòtic	2.228	100,0	517	23,2	1.711	76,8
1	3. la Barceloneta	1.311	100,0	417	31,8	894	68,2
1	4. Sant Pere, Santa Caterina i la Ribera	2.174	100,0	644	29,6	1.530	70,4
2	5. el Fort Pienc	2.299	100,0	718	31,2	1.581	68,8
2	6. la Sagrada Família	2.843	100,0	1.141	40,1	1.702	59,9
2	7. la Dreta de l'Eixample	2.588	100,0	1.165	45,0	1.423	55,0
2	8. l'Antiga Esquerra de l'Eixample	2.580	100,0	1.103	42,8	1.477	57,2
2	9. la Nova Esquerra de l'Eixample	3.289	100,0	1.396	42,4	1.893	57,6
2	10. Sant Antoni	2.227	100,0	860	38,6	1.367	61,4
3	11. el Poble Sec-AEI Parc Montjuïc	3.164	100,0	869	27,5	2.295	72,5
3	12. la Marina del Prat Vermell-AEI Zona Franca	31	100,0	9	29,0	22	71,0
3	13. la Marina de Port	1.498	100,0	619	41,3	879	58,7
3	14. la Font de la Guatlla	622	100,0	249	40,0	373	60,0
3	15. Hostafrancs	1.172	100,0	413	35,2	759	64,8
3	16. la Bordeta	935	100,0	390	41,7	545	58,3
3	17. Sants - Badal	1.546	100,0	596	38,6	950	61,4
3	18. Sants	3.072	100,0	1.112	36,2	1.960	63,8
4	19. les Corts	2.656	100,0	1.124	42,3	1.532	57,7
4	20. la Maternitat i Sant Ramon	1.232	100,0	641	52,0	591	48,0
4	21. Pedralbes	625	100,0	284	45,4	341	54,6
5	22. Vallvidrera, el Tibidabo i les Planes	182	100,0	131	72,0	51	28,0
5	23. Sarrià	1.083	100,0	587	54,2	496	45,8
5	24. les Tres Torres	654	100,0	352	53,8	302	46,2
5	25. Sant Gervasi - la Bonanova	894	100,0	552	61,7	342	38,3
5	26. Sant Gervasi - Galvany	1.953	100,0	1.126	57,7	827	42,3
5	27. el Putxet i el Farró	1.902	100,0	711	37,4	1.191	62,6
6	28. Vallcarca i els Penitents	679	100,0	313	46,1	366	53,9
6	29. el Coll	290	100,0	131	45,2	159	54,8
6	30. la Salut	572	100,0	281	49,1	291	50,9
6	31. la Vila de Gràcia	3.717	100,0	1.576	42,4	2.141	57,6
6	32. el Camp d'en Grassot i Gràcia Nova	1.510	100,0	734	48,6	776	51,4
7	33. el Baix Guinardó	1.133	100,0	475	41,9	658	58,1
7	34. Can Baró	334	100,0	151	45,2	183	54,8
7	35. el Guinardó	1.601	100,0	679	42,4	922	57,6
7	36. la Font d'en Fargues	209	100,0	139	66,5	70	33,5
7	37. el Carmel	1.103	100,0	548	49,7	555	50,3
7	38. la Teixonera	508	100,0	200	39,4	308	60,6
7	39. Sant Genís dels Agudells	269	100,0	110	40,9	159	59,1
7	40. Montbau	208	100,0	76	36,5	132	63,5
7	41. la Vall d'Hebron	194	100,0	97	50,0	97	50,0
7	42. la Clota	29	100,0	2	6,9	27	93,1
7	43. Horta	1.385	100,0	451	32,6	934	67,4
8	44. Vilapicina i la Torre Llobeta	929	100,0	373	40,2	556	59,8
8	45. Porta	1.403	100,0	418	29,8	985	70,2
8	46. el Turó de la Peira	747	100,0	223	29,9	524	70,1
8	47. Can Peguera	46	100,0	36	78,3	10	21,7
8	48. la Guineueta	407	100,0	220	54,1	187	45,9
8	49. Canyelles	158	100,0	94	59,5	64	40,5
8	50. les Roquetes	878	100,0	229	26,1	649	73,9
8	51. Verdun	581	100,0	236	40,6	345	59,4
8	52. la Prosperitat	952	100,0	360	37,8	592	62,2
8	53. la Trinitat Nova	412	100,0	154	37,4	258	62,6
8	54. Torre Baró	111	100,0	64	57,7	47	42,3
8	55. Ciutat Meridiana	1.118	100,0	202	18,1	916	81,9
8	56. Vallbona	57	100,0	39	68,4	18	31,6
9	57. la Trinitat Vella	1.033	100,0	190	18,4	843	81,6
9	58. Baró de Viver	85	100,0	48	56,5	37	43,5
9	59. el Bon Pastor	1.111	100,0	289	26,0	822	74,0
9	60. Sant Andreu	1.899	100,0	1116	58,8	783	41,2
9	61. la Sagrera	1.342	100,0	604	45,0	738	55,0
9	62. el Congrés i els Indians	559	100,0	236	42,2	323	57,8
9	63. Navas	908	100,0	382	42,1	526	57,9
10	64. el Camp de l'Arpa del Clot	1.811	100,0	770	42,5	1.041	57,5
10	65. el Clot	1.248	100,0	522	41,8	726	58,2
10	66. el Parc i la Llacuna del Poblenou	896	100,0	342	38,2	554	61,8
10	67. la Vila Olímpica del Poblenou	440	100,0	216	49,1	224	50,9
10	68. el Poblenou	1.718	100,0	787	45,8	931	54,2
10	69. Diagonal Mar i el Front Marítim del Poblenou	716	100,0	383	53,5	333	46,5
10	70. el Besòs i el Maresme	2.510	100,0	439	17,5	2.071	82,5
10	71. Provençals del Poblenou	869	100,0	378	43,5	491	56,5
10	72. Sant Martí de Provençals	995	100,0	470	47,2	525	52,8
10	73. la Verneda i la Pau	1.034	100,0	442	42,7	592	57,3
	No consta	8	100,0	5	62,5	3	37,5

Font: Moviments demogràfics. Departament d'Estadística. Ajuntament de Barcelona.

4.Moviment demogràfic

20.Emigrants per barris i nacionalitat. 2010

<i>Dte.</i>	<i>Barris</i>	<i>TOTAL</i>	<i>%</i>	<i>Espanyola</i>	<i>%</i>	<i>Estrangera</i>	<i>%</i>
BARCELONA		59.055	100,0	36.934	62,5	22.121	37,5
1	1. el Raval	2.618	100,0	1.019	38,9	1.599	61,1
1	2. el Barri Gòtic	1.156	100,0	516	44,6	640	55,4
1	3. la Barceloneta	734	100,0	415	56,5	319	43,5
1	4. Sant Pere, Santa Caterina i la Ribera	1.058	100,0	587	55,5	471	44,5
2	5. el Fort Pienc	1.240	100,0	625	50,4	615	49,6
2	6. la Sagrada Família	1.723	100,0	1.140	66,2	583	33,8
2	7. la Dreta de l'Eixample	1.397	100,0	990	70,9	407	29,1
2	8. l'Antiga Esquerra de l'Eixample	1.449	100,0	1.000	69,0	449	31,0
2	9. la Nova Esquerra de l'Eixample	2.086	100,0	1.332	63,9	754	36,1
2	10. Sant Antoni	1.334	100,0	864	64,8	470	35,2
3	11. el Poble Sec-AEI Parc Montjuïc	1.856	100,0	1.005	54,1	851	45,9
3	12. la Marina del Prat Vermell-AEI Zona Franca	35	100,0	23	65,7	12	34,3
3	13. la Marina de Port	1.090	100,0	711	65,2	379	34,8
3	14. la Font de la Guatlla	405	100,0	260	64,2	145	35,8
3	15. Hostafrancs	784	100,0	425	54,2	359	45,8
3	16. la Bordeta	830	100,0	548	66,0	282	34,0
3	17. Sants - Badal	1.123	100,0	681	60,6	442	39,4
3	18. Sants	1.768	100,0	941	53,2	827	46,8
4	19. les Corts	1.685	100,0	1.104	65,5	581	34,5
4	20. la Maternitat i Sant Ramon	956	100,0	706	73,8	250	26,2
4	21. Pedralbes	332	100,0	251	75,6	81	24,4
5	22. Vallvidrera, el Tibidabo i les Planes	169	100,0	134	79,3	35	20,7
5	23. Sarrià	680	100,0	544	80,0	136	20,0
5	24. les Tres Torres	480	100,0	374	77,9	106	22,1
5	25. Sant Gervasi - la Bonanova	626	100,0	515	82,3	111	17,7
5	26. Sant Gervasi - Galvany	1.309	100,0	1.015	77,5	294	22,5
5	27. el Putxet i el Farró	1.114	100,0	669	60,1	445	39,9
6	28. Vallcarca i els Penitents	469	100,0	334	71,2	135	28,8
6	29. el Coll	204	100,0	149	73,0	55	27,0
6	30. la Salut	434	100,0	322	74,2	112	25,8
6	31. la Vila de Gràcia	2.181	100,0	1.364	62,5	817	37,5
6	32. el Camp d'en Grassot i Gràcia Nova	1.064	100,0	775	72,8	289	27,2
7	33. el Baix Guinardó	894	100,0	592	66,2	302	33,8
7	34. Can Baró	292	100,0	218	74,7	74	25,3
7	35. el Guinardó	1.196	100,0	801	67,0	395	33,0
7	36. la Font d'en Fargues	214	100,0	179	83,6	35	16,4
7	37. el Carmel	1.101	100,0	771	70,0	330	30,0
7	38. la Teixonera	396	100,0	250	63,1	146	36,9
7	39. Sant Genís dels Agudells	271	100,0	180	66,4	91	33,6
7	40. Montbau	172	100,0	106	61,6	66	38,4
7	41. la Vall d'Hebron	163	100,0	124	76,1	39	23,9
7	42. la Clota	10	100,0	2	20,0	8	80,0
7	43. Horta	952	100,0	580	60,9	372	39,1
8	44. Vilapicina i la Torre Llobeta	839	100,0	550	65,6	289	34,4
8	45. Porta	1.015	100,0	557	54,9	458	45,1
8	46. el Turó de la Peira	535	100,0	275	51,4	260	48,6
8	47. Can Peguera	48	100,0	40	83,3	8	16,7
8	48. la Guineueta	369	100,0	314	85,1	55	14,9
8	49. Canyelles	175	100,0	138	78,9	37	21,1
8	50. les Roquetes	620	100,0	343	55,3	277	44,7
8	51. Verdun	470	100,0	312	66,4	158	33,6
8	52. la Prosperitat	840	100,0	530	63,1	310	36,9
8	53. la Trinitat Nova	324	100,0	183	56,5	141	43,5
8	54. Torre Baró	96	100,0	71	74,0	25	26,0
8	55. Ciutat Meridiana	654	100,0	282	43,1	372	56,9
8	56. Vallbona	46	100,0	33	71,7	13	28,3
9	57. la Trinitat Vella	586	100,0	243	41,5	343	58,5
9	58. Baró de Viver	90	100,0	73	81,1	17	18,9
9	59. el Bon Pastor	711	100,0	311	43,7	400	56,3
9	60. Sant Andreu	1.548	100,0	1.156	74,7	392	25,3
9	61. la Sagrera	1.003	100,0	663	66,1	340	33,9
9	62. el Congrés i els Indians	391	100,0	243	62,1	148	37,9
9	63. Navas	706	100,0	477	67,6	229	32,4
10	64. el Camp de l'Arpa del Clot	1.309	100,0	860	65,7	449	34,3
10	65. el Clot	897	100,0	586	65,3	311	34,7
10	66. el Parc i la Llacuna del Poblenou	479	100,0	314	65,6	165	34,4
10	67. la Vila Olímpica del Poblenou	262	100,0	190	72,5	72	27,5
10	68. el Poblenou	947	100,0	607	64,1	340	35,9
10	69. Diagonal Mar i el Front Marítim del Poblenou	333	100,0	236	70,9	97	29,1
10	70. el Besòs i el Maresme	1.343	100,0	540	40,2	803	59,8
10	71. Provençals del Poblenou	684	100,0	460	67,3	224	32,7
10	72. Sant Martí de Provençals	753	100,0	542	72,0	211	28,0
10	73. la Verneda i la Pau	925	100,0	658	71,1	267	28,9
	No consta	7	100,0	6	85,7	1	14,3

Font: Moviments demogràfics. Departament d'Estadística. Ajuntament de Barcelona.

4. Moviment demogràfic

21. Altes per omissió per barris i nacionalitat. 2010

<i>Dte.</i>	<i>Barris</i>	<i>TOTAL</i>	<i>%</i>	<i>Espanyola</i>	<i>%</i>	<i>Estrangera</i>	<i>%</i>
BARCELONA		22.367	100,0	4.040	18,1	18.327	81,9
1	1. el Raval	2.514	100,0	214	8,5	2.300	91,5
1	2. el Barri Gòtic	458	100,0	65	14,2	393	85,8
1	3. la Barceloneta	308	100,0	55	17,9	253	82,1
1	4. Sant Pere, Santa Caterina i la Ribera	514	100,0	74	14,4	440	85,6
2	5. el Fort Pienc	452	100,0	73	16,2	379	83,8
2	6. la Sagrada Família	645	100,0	110	17,1	535	82,9
2	7. la Dreta de l'Eixample	388	100,0	85	21,9	303	78,1
2	8. l'Antiga Esquerra de l'Eixample	518	100,0	114	22,0	404	78,0
2	9. la Nova Esquerra de l'Eixample	705	100,0	130	18,4	575	81,6
2	10. Sant Antoni	542	100,0	100	18,5	442	81,5
3	11. el Poble Sec-AEI Parc Montjuïc	1.107	100,0	149	13,5	958	86,5
3	12. la Marina del Prat Vermell-AEI Zona Franca	10	100,0	6	60,0	4	40,0
3	13. la Marina de Port	382	100,0	71	18,6	311	81,4
3	14. la Font de la Guatlla	139	100,0	22	15,8	117	84,2
3	15. Hostafrancs	312	100,0	72	23,1	240	76,9
3	16. la Bordeta	219	100,0	40	18,3	179	81,7
3	17. Sants - Badal	324	100,0	46	14,2	278	85,8
3	18. Sants	641	100,0	93	14,5	548	85,5
4	19. les Corts	398	100,0	97	24,4	301	75,6
4	20. la Maternitat i Sant Ramon	157	100,0	41	26,1	116	73,9
4	21. Pedralbes	97	100,0	43	44,3	54	55,7
5	22. Vallvidrera, el Tibidabo i les Planes	23	100,0	14	60,9	9	39,1
5	23. Sarrià	176	100,0	74	42,0	102	58,0
5	24. les Tres Torres	81	100,0	42	51,9	39	48,1
5	25. Sant Gervasi - la Bonanova	177	100,0	77	43,5	100	56,5
5	26. Sant Gervasi - Galvany	384	100,0	145	37,8	239	62,2
5	27. el Putxet i el Farró	326	100,0	105	32,2	221	67,8
6	28. Vallcarca i els Penitents	147	100,0	38	25,9	109	74,1
6	29. el Coll	57	100,0	14	24,6	43	75,4
6	30. la Salut	85	100,0	28	32,9	57	67,1
6	31. la Vila de Gràcia	624	100,0	146	23,4	478	76,6
6	32. el Camp d'en Grassot i Gràcia Nova	314	100,0	68	21,7	246	78,3
7	33. el Baix Guinardó	232	100,0	50	21,6	182	78,4
7	34. Can Baró	51	100,0	18	35,3	33	64,7
7	35. el Guinardó	338	100,0	73	21,6	265	78,4
7	36. la Font d'en Fargues	39	100,0	14	35,9	25	64,1
7	37. el Carmel	313	100,0	60	19,2	253	80,8
7	38. la Teixonera	123	100,0	23	18,7	100	81,3
7	39. Sant Genís dels Agudells	77	100,0	14	18,2	63	81,8
7	40. Montbau	37	100,0	4	10,8	33	89,2
7	41. la Vall d'Hebron	37	100,0	9	24,3	28	75,7
7	42. la Clota	6	100,0	0	0,0	6	100,0
7	43. Horta	304	100,0	70	23,0	234	77,0
8	44. Vilapicina i la Torre Llobeta	321	100,0	58	18,1	263	81,9
8	45. Porta	450	100,0	69	15,3	381	84,7
8	46. el Turó de la Peira	350	100,0	44	12,6	306	87,4
8	47. Can Peguera	17	100,0	6	35,3	11	64,7
8	48. la Guineueta	140	100,0	34	24,3	106	75,7
8	49. Canyelles	45	100,0	18	40,0	27	60,0
8	50. les Roquetes	350	100,0	46	13,1	304	86,9
8	51. Verdun	213	100,0	40	18,8	173	81,2
8	52. la Prosperitat	366	100,0	49	13,4	317	86,6
8	53. la Trinitat Nova	157	100,0	14	8,9	143	91,1
8	54. Torre Baró	29	100,0	10	34,5	19	65,5
8	55. Ciutat Meridiana	391	100,0	19	4,9	372	95,1
8	56. Vallbona	13	100,0	1	7,7	12	92,3
9	57. la Trinitat Vella	414	100,0	41	9,9	373	90,1
9	58. Baró de Viver	23	100,0	13	56,5	10	43,5
9	59. el Bon Pastor	284	100,0	49	17,3	235	82,7
9	60. Sant Andreu	365	100,0	105	28,8	260	71,2
9	61. la Sagrera	331	100,0	51	15,4	280	84,6
9	62. el Congrés i els Indians	153	100,0	18	11,8	135	88,2
9	63. Navas	251	100,0	45	17,9	206	82,1
10	64. el Camp de l'Arpa del Clot	479	100,0	80	16,7	399	83,3
10	65. el Clot	304	100,0	60	19,7	244	80,3
10	66. el Parc i la Llacuna del Poblenou	177	100,0	29	16,4	148	83,6
10	67. la Vila Olímpica del Poblenou	67	100,0	21	31,3	46	68,7
10	68. el Poblenou	391	100,0	81	20,7	310	79,3
10	69. Diagonal Mar i el Front Marítim del Poblenou	123	100,0	43	35,0	80	65,0
10	70. el Besòs i el Maresme	712	100,0	77	10,8	635	89,2
10	71. Provençals del Poblenou	171	100,0	43	25,1	128	74,9
10	72. Sant Martí de Provençals	248	100,0	45	18,1	203	81,9
10	73. la Verneda i la Pau	251	100,0	45	17,9	206	82,1
	No consta	0	-	0	-	0	-

Font: Moviments demogràfics. Departament d'Estadística. Ajuntament de Barcelona.

4. Moviment demogràfic

22. Baixes per inscripció indeguda i caducitat per barris i nacionalitat. 2010

Dte.	Barris	TOTAL	%	Espanyola	%	Estrangera	%
BARCELONA		58.818	99,9	7.102	12,1	51.667	87,8
1	1. el Raval	5.231	100,0	480	9,2	4.751	90,8
1	2. el Barri Gòtic	1.820	100,0	101	5,5	1.719	94,5
1	3. la Barceloneta	1.073	100,0	101	9,4	972	90,6
1	4. Sant Pere, Santa Caterina i la Ribera	1.734	100,0	163	9,4	1.571	90,6
2	5. el Fort Pienc	1.551	100,0	125	8,1	1.426	91,9
2	6. la Sagrada Família	1.741	100,0	205	11,8	1.536	88,2
2	7. la Dreta de l'Eixample	1.611	100,0	174	10,8	1.437	89,2
2	8. l'Antiga Esquerra de l'Eixample	1.703	100,0	182	10,7	1.521	89,3
2	9. la Nova Esquerra de l'Eixample	1.959	100,0	239	12,2	1.720	87,8
2	10. Sant Antoni	1.430	100,0	175	12,2	1.255	87,8
3	11. el Poble Sec-AEI Parc Montjuïc	2.252	100,0	271	12,0	1.981	88,0
3	12. la Marina del Prat Vermell-AEI Zona Franca	16	100,0	11	68,8	5	31,3
3	13. la Marina de Port	859	100,0	160	18,6	699	81,4
3	14. la Font de la Guatlla	437	100,0	56	12,8	381	87,2
3	15. Hostafrancs	723	100,0	96	13,3	627	86,7
3	16. la Bordeta	555	100,0	78	14,1	477	85,9
3	17. Sants - Badal	779	100,0	92	11,8	687	88,2
3	18. Sants	1.895	100,0	197	10,4	1.698	89,6
4	19. les Corts	1.437	100,0	189	13,2	1.248	86,8
4	20. la Maternitat i Sant Ramon	587	100,0	100	17,0	487	83,0
4	21. Pedralbes	364	100,0	38	10,4	326	89,6
5	22. Vallvidrera, el Tibidabo i les Planes	69	100,0	9	13,0	60	87,0
5	23. Sarrià	670	100,0	87	13,0	583	87,0
5	24. les Tres Torres	300	100,0	48	16,0	252	84,0
5	25. Sant Gervasi - la Bonanova	493	100,0	88	17,8	405	82,2
5	26. Sant Gervasi - Galvany	1.191	100,0	209	17,5	982	82,5
5	27. el Putxet i el Farró	1.130	100,0	98	8,7	1.032	91,3
6	28. Vallcarca i els Penitents	399	100,0	50	12,5	349	87,5
6	29. el Coll	150	100,0	23	15,3	127	84,7
6	30. la Salut	273	100,0	43	15,8	230	84,2
6	31. la Vila de Gràcia	2.793	100,0	314	11,2	2.479	88,8
6	32. el Camp d'en Grassot i Gràcia Nova	899	100,0	114	12,7	785	87,3
7	33. el Baix Guinardó	581	100,0	70	12,0	511	88,0
7	34. Can Baró	250	100,0	36	14,4	214	85,6
7	35. el Guinardó	780	100,0	79	10,1	701	89,9
7	36. la Font d'en Fargues	99	100,0	22	22,2	77	77,8
7	37. el Carmel	667	100,0	98	14,7	569	85,3
7	38. la Teixonera	230	100,0	11	4,8	219	95,2
7	39. Sant Genís dels Agudells	159	100,0	24	15,1	135	84,9
7	40. Montbau	81	100,0	10	12,3	71	87,7
7	41. la Vall d'Hebron	115	100,0	12	10,4	103	89,6
7	42. la Clota	9	100,0	0	0,0	9	100,0
7	43. Horta	803	100,0	69	8,6	734	91,4
8	44. Vilapicina i la Torre Llobeta	606	100,0	101	16,7	505	83,3
8	45. Porta	964	100,0	98	10,2	866	89,8
8	46. el Turó de la Peira	654	92,5	101	15,4	504	77,1
8	47. Can Peguera	15	100,0	5	33,3	10	66,7
8	48. la Guineueta	225	100,0	64	28,4	161	71,6
8	49. Canyelles	56	100,0	18	32,1	38	67,9
8	50. les Roquetes	690	100,0	92	13,3	598	86,7
8	51. Verdun	382	100,0	68	17,8	314	82,2
8	52. la Prosperitat	692	100,0	122	17,6	570	82,4
8	53. la Trinitat Nova	279	100,0	36	12,9	243	87,1
8	54. Torre Baró	47	100,0	11	23,4	36	76,6
8	55. Ciutat Meridiana	819	100,0	59	7,2	760	92,8
8	56. Vallbona	29	100,0	12	41,4	17	58,6
9	57. la Trinitat Vella	725	100,0	71	9,8	654	90,2
9	58. Baró de Viver	40	100,0	9	22,5	31	77,5
9	59. el Bon Pastor	739	100,0	57	7,7	682	92,3
9	60. Sant Andreu	838	100,0	158	18,9	680	81,1
9	61. la Sagrera	725	100,0	119	16,4	606	83,6
9	62. el Congrés i els Indians	288	100,0	34	11,8	254	88,2
9	63. Navas	530	100,0	74	14,0	456	86,0
10	64. el Camp de l'Arpa del Clot	1.169	100,0	177	15,1	992	84,9
10	65. el Clot	776	100,0	112	14,4	664	85,6
10	66. el Parc i la Llacuna del Poblenou	519	100,0	49	9,4	470	90,6
10	67. la Vila Olímpica del Poblenou	313	100,0	49	15,7	264	84,3
10	68. el Poblenou	1.111	100,0	148	13,3	963	86,7
10	69. Diagonal Mar i el Front Marítim del Poblenou	318	100,0	40	12,6	278	87,4
10	70. el Besòs i el Maresme	1.662	100,0	122	7,3	1.540	92,7
10	71. Provençals del Poblenou	481	100,0	84	17,5	397	82,5
10	72. Sant Martí de Provençals	531	100,0	92	17,3	439	82,7
10	73. la Verneda i la Pau	634	100,0	118	18,6	516	81,4
	No consta	63	100,0	55	87,3	8	12,7

Font: Moviments demogràfics. Departament d'Estadística. Ajuntament de Barcelona.

4.Moviment demogràfic

23.Principals nacionalitats dels immigrants, emigrants, omissions i inscripcions indegudes/caducitat a Barcelona. 2010

<i>Altes per immigració</i>		<i>Baixes per emigració</i>		<i>Altes per omissió</i>		<i>Baixes per inscripció indeguda / caducitat</i>	
TOTAL MOVIMENTS	91.672	TOTAL MOVIMENTS	59.055	TOTAL MOVIMENTS	22.367	TOTAL MOVIMENTS	58.818
Espanyola	35.034	Espanyola	36.934	Espanyola	4.040	Espanyola	7.102
Estrangera	56.638	Estrangera	22.121	Estrangera	18.327	Estrangera	51.716
Pakistan	8.836	Pakistan	2.466	Pakistan	2.805	Pakistan	5.003
Itàlia	3.424	Xina	1.971	Equador	1.658	Itàlia	3.900
Xina	3.418	Equador	1.535	Xina	1.538	França	3.125
Colòmbia	2.944	Marroc	1.491	Bolívia	1.220	Xina	2.637
Marroc	2.472	Bolívia	1.352	Perú	1.104	Equador	2.277
Perú	2.287	Colòmbia	1.258	Marroc	1.005	Bolívia	2.210
Equador	2.234	Perú	997	Colòmbia	928	Brasil	2.156
Bolívia	1.937	Itàlia	996	Filipines	692	Marroc	2.030
Índia	1.745	Índia	809	Dominicana, República	601	Perú	1.925
França	1.626	Dominicana, República	791	Argentina	509	Colòmbia	1.821
Brasil	1.583	Argentina	624	Índia	488	Alemanya	1.570
Dominicana, República	1.518	Brasil	618	Brasil	462	Índia	1.481
Romania	1.501	Romania	474	Paraguai	417	Regne Unit	1.440
Argentina	1.222	Paraguai	447	Xile	371	Argentina	1.256
Mèxic	1.123	França	443	Itàlia	361	Romania	1.249
Paraguai	1.097	Hondures	370	Bangla Desh	312	Mèxic	1.158
Hondures	1.065	Rússia	356	Hondures	284	Xile	939
Veneçuela	1.041	Veneçuela	336	Veneçuela	272	Portugal	920
Xile	928	Xile	329	Romania	264	Filipines	919
Estats Units d'Amèrica	918	Alemanya	315	Mèxic	236	Dominicana, República	914
Alemanya	904	Geòrgia	226	Rússia	211	Paraguai	795
Rússia	874	Cuba	218	Geòrgia	187	Estats Units d'Amèrica	689
Regne Unit	827	Regne Unit	208	Algèria	179	Veneçuela	609
Filipines	801	Uruguai	208	Ucraïna	165	Suècia	569
Bangla Desh	670	Mèxic	203	França	162	Hondures	566
Portugal	607	Filipines	186	Uruguai	152	Rússia	538
Cuba	489	Ucraïna	181	Cuba	127	Països Baixos	520
Ucraïna	469	Nigèria	161	Estats Units d'Amèrica	120	Polònia	492
Polònia	435	Portugal	161	Armènia	117	Bangla Desh	486
Geòrgia	402	Bangla Desh	159	Portugal	94	Geòrgia	422
Països Baixos	396	Senegal	145	Alemanya	92	Bulgària	385
Suècia	377	Estats Units d'Amèrica	138	Regne Unit	71	Nepal	343
Bulgària	365	Països Baixos	137	Senegal	67	Bèlgica	334
Nepal	337	Algèria	124	Ghana	66	Algèria	302
Uruguai	326	Polònia	121	Nigèria	60	Ucraïna	293
Algèria	323	Ghana	110	Bulgària	55	Uruguai	288
Ghana	288	Salvador, el	98	Guinea	48	Cuba	275
Japó	249	Bulgària	96	Polònia	48	Suïssa	246
Nigèria	247	Armènia	83	Salvador, el	44	Armènia	241
Senegal	242	Nepal	76	Japó	43	Ghana	226
Resta països	4.091	Resta països	1.104	Resta països	692	Resta països	4.167

Font: Moviments demogràfics. Departament d'Estadística. Ajuntament de Barcelona.

4.Moviment demogràfic

24.Rànkling de municipis de procedència dels immigrants a Barcelona per nacionalitat. 2010

Lloc procedència	Nacionalitat					
	TOTAL	%	Espanyola	%	Estrangera	%
TOTAL IMMIGRANTS	91.672	100,0	35.034	38,2	56.638	61,8
Província Barcelona	32.331	100,0	17.013	52,6	15.318	47,4
Hospitalet de Llobregat, l'	6.136	100,0	2.080	33,9	4.056	66,1
Badalona	3.260	100,0	1.085	33,3	2.175	66,7
Santa Coloma de Gramenet	2.305	100,0	733	31,8	1.572	68,2
Sabadell	1.079	100,0	563	52,2	516	47,8
Sant Cugat del Vallès	986	100,0	655	66,4	331	33,6
Terrassa	939	100,0	526	56,0	413	44,0
Cornellà de Llobregat	885	100,0	322	36,4	563	63,6
Castelldefels	663	100,0	402	60,6	261	39,4
Mataró	645	100,0	335	51,9	310	48,1
Sant Adrià de Besòs	634	100,0	353	55,7	281	44,3
Esplugues de Llobregat	586	100,0	312	53,2	274	46,8
Sant Boi de Llobregat	555	100,0	263	47,4	292	52,6
Cerdanyola del Vallès	479	100,0	268	55,9	211	44,1
Montcada i Reixac	461	100,0	248	53,8	213	46,2
Rubí	420	100,0	255	60,7	165	39,3
Prat de Llobregat, el	382	100,0	229	59,9	153	40,1
Vilanova i la Geltrú	373	100,0	269	72,1	104	27,9
Sitges	346	100,0	225	65,0	121	35,0
Granollers	336	100,0	188	56,0	148	44,0
Mollet del Vallès	333	100,0	204	61,3	129	38,7
Gavà	318	100,0	175	55,0	143	45,0
Viladecans	303	100,0	203	67,0	100	33,0
Sant Feliu de Llobregat	300	100,0	171	57,0	129	43,0
Ripollet	284	100,0	178	62,7	106	37,3
Manresa	273	100,0	154	56,4	119	43,6
Premià de Mar	270	100,0	178	65,9	92	34,1
Sant Joan Despí	247	100,0	180	72,9	67	27,1
Masnou, el	232	100,0	166	71,6	66	28,4
Vic	213	100,0	91	42,7	122	57,3
Resta municipis província	8.088	100,0	6.002	74,2	2.086	25,8
Resta Catalunya	6.840	100,0	4.714	68,9	2.126	31,1
Resta d'Espanya	17.025	100,0	10.576	62,1	6.449	37,9
Estranger	35.476	100,0	2.731	7,7	32.745	92,3
Unió Europea (dels 27)	9.326	100,0	579	6,2	8.747	93,8
Resta Europa	1.753	100,0	210	12,0	1.543	88,0
Àfrica	1.653	100,0	95	5,7	1.558	94,3
Amèrica	12.848	100,0	1.640	12,8	11.208	87,2
Àsia	9.789	100,0	194	2,0	9.595	98,0
Oceania	107	100,0	13	12,1	94	87,9

Font: Moviments demogràfics. Departament d'Estadística. Ajuntament de Barcelona.

4.Moviment demogràfic

25.Rànkling de municipis de destinació dels emigrants de Barcelona per nacionalitat. 2010

Lloc de destí	Nacionalitat					
	TOTAL	%	Espanyola	%	Estrangera	%
TOTAL EMIGRANTS	59.055	100,0	36.934	62,5	22.121	37,5
Província Barcelona	35.664	100,0	21.418	60,1	14.246	39,9
Hospitalet de Llobregat, l'	5.778	100,0	2.035	35,2	3.743	64,8
Badalona	2.758	100,0	1.020	37,0	1.738	63,0
Santa Coloma de Gramenet	1.963	100,0	564	28,7	1.399	71,3
Sant Cugat del Vallès	1.867	100,0	1.455	77,9	412	22,1
Terrassa	1.158	100,0	780	67,4	378	32,6
Sabadell	935	100,0	559	59,8	376	40,2
Cornellà de Llobregat	852	100,0	371	43,5	481	56,5
Castelldefels	847	100,0	553	65,3	294	34,7
Sant Adrià de Besòs	709	100,0	397	56,0	312	44,0
Montcada i Reixac	662	100,0	393	59,4	269	40,6
Esplugues de Llobregat	629	100,0	379	60,3	250	39,7
Mataró	543	100,0	357	65,7	186	34,3
Sant Boi de Llobregat	525	100,0	245	46,7	280	53,3
Sitges	484	100,0	317	65,5	167	34,5
Cerdanyola del Vallès	479	100,0	341	71,2	138	28,8
Rubí	479	100,0	323	67,4	156	32,6
Vilanova i la Geltrú	455	100,0	358	78,7	97	21,3
Viladecans	393	100,0	270	68,7	123	31,3
Gavà	351	100,0	185	52,7	166	47,3
Masnou, el	345	100,0	267	77,4	78	22,6
Granollers	337	100,0	179	53,1	158	46,9
Prat de Llobregat, el	334	100,0	211	63,2	123	36,8
Ripollet	334	100,0	192	57,5	142	42,5
Mollet del Vallès	328	100,0	190	57,9	138	42,1
Premià de Mar	306	100,0	224	73,2	82	26,8
Sant Joan Despí	291	100,0	220	75,6	71	24,4
Sant Just Desvern	289	100,0	221	76,5	68	23,5
Sant Feliu de Llobregat	271	100,0	183	67,5	88	32,5
Barberà del Vallès	267	100,0	188	70,4	79	29,6
Manresa	258	100,0	143	55,4	115	44,6
Vilassar de Mar	251	100,0	223	88,8	28	11,2
Sant Pere de Ribes	218	100,0	159	72,9	59	27,1
Santa Perpètua de Mogoda	203	100,0	169	83,3	34	16,7
Resta municipis província	9.765	100,0	7.747	79,3	2.018	20,7
Resta Catalunya	6.304	100,0	4.740	75,2	1.564	24,8
Resta d'Espanya	13.933	100,0	8.669	62,2	5.264	37,8
Estranger	3.154	100,0	2.107	66,8	1.047	33,2
Unió Europea (dels 27)	1.210	100,0	844	69,8	366	30,2
Resta Europa	231	100,0	159	68,8	72	31,2
Àfrica	114	100,0	71	62,3	43	37,7
Amèrica	1.300	100,0	816	62,8	484	37,2
Àsia	260	100,0	182	70,0	78	30,0
Oceania	39	100,0	35	89,7	4	10,3

Font: Moviments demogràfics. Departament d'Estadística. Ajuntament de Barcelona.

4.Moviment demogràfic

26.Rànking de municipis del saldo migratori de Barcelona per nacionalitat. 2010

	<i>Diferències entre immigrants i emigrants</i>		
	<i>TOTAL</i>	<i>Espanyola</i>	<i>Estrangera</i>
SALDO MIGRATORI TOTAL	32.617	-1.900	34.517
Saldo total província Barcelona	-3.333	-4.405	1.072
Hospitalet de Llobregat, l'	358	45	313
Badalona	502	65	437
Santa Coloma de Gramenet	342	169	173
Sabadell	144	4	140
Sant Cugat del Vallès	-881	-800	-81
Terrassa	-219	-254	35
Cornellà de Llobregat	33	-49	82
Castelldefels	-184	-151	-33
Mataró	102	-22	124
Sant Adrià de Besòs	-75	-44	-31
Esplugues de Llobregat	-43	-67	24
Sant Boi de Llobregat	30	18	12
Cerdanyola del Vallès	0	-73	73
Montcada i Reixac	-201	-145	-56
Rubí	-59	-68	9
Prat de Llobregat, el	48	18	30
Vilanova i la Geltrú	-82	-89	7
Sitges	-138	-92	-46
Granollers	-1	9	-10
Mollet del Vallès	5	14	-9
Gavà	-33	-10	-23
Viladecans	-90	-67	-23
Sant Feliu de Llobregat	29	-12	41
Ripollet	-50	-14	-36
Manresa	15	11	4
Premià de Mar	-36	-46	10
Sant Joan Despí	-44	-40	-4
Masnou, el	-113	-101	-12
Vic	28	-11	39
Resta municipis província	-2.720	-2.603	-117
Resta Catalunya	536	-26	562
Resta d'Espanya	3.092	1.907	1.185
Estranger	32.322	624	31.698
Unió Europea (dels 27)	8.116	-265	8.381
Resta Europa	1.522	51	1.471
Àfrica	1.539	24	1.515
Amèrica	11.548	824	10.724
Àsia	9.529	12	9.517
Oceania	68	-22	90

Font: Moviments demogràfics. Departament d'Estadística. Ajuntament de Barcelona.

4.Moviment demogràfic

27.Evolució dels canvis de domicili a Barcelona per nacionalitat. 2006-2010

	<i>TOTAL</i>	<i>%</i>	<i>Espanyola</i>	<i>%</i>	<i>Estrangera</i>	<i>%</i>
2006	95.531	100,0	51.219	53,6	44.312	46,4
2007	88.321	100,0	46.479	52,6	41.842	47,4
2008	93.141	100,0	44.979	48,3	48.162	51,7
2009	103.916	100,0	50.490	48,6	53.426	51,4
2010	115.203	100,0	58.673	50,9	56.530	49,1

Font: Moviments demogràfics. Departament d'Estadística. Ajuntament de Barcelona.

5. Reagrupament familiar a Barcelona

5.Reagrupament familiar a Barcelona

1.Evolució de les sol·licituds per districtes. 2007-2011

<i>Districtes</i>	2007	%	2008	%	2009	%	2010	%	2011	%
BARCELONA	6.943	100,0	6.234	100,0	4.603	100,0	4.156	100,0	3.446	100,0
1. Ciutat Vella	1.034	14,9	923	14,8	711	15,4	741	17,8	645	18,7
2. Eixample	822	11,8	721	11,6	526	11,4	461	11,1	385	11,2
3. Sants-Montjuïc	1.159	16,7	1.014	16,3	785	17,1	670	16,1	571	16,6
4. Les Corts	115	1,7	119	1,9	91	2,0	84	2,0	66	1,9
5. Sarrià-Sant Gervasi	104	1,5	99	1,6	112	2,4	94	2,3	81	2,4
6. Gràcia	280	4,0	266	4,3	173	3,8	139	3,3	133	3,9
7. Horta-Guinardó	634	9,1	607	9,7	418	9,1	381	9,2	322	9,3
8. Nou Barris	1.143	16,5	945	15,2	661	14,4	599	14,4	465	13,5
9. Sant Andreu	666	9,6	643	10,3	461	10,0	413	9,9	281	8,2
10. Sant Martí	980	14,1	892	14,3	664	14,4	573	13,8	496	14,4
No consta	6	0,1	5	0,1	1	0,0	1	0,0	1	0,0

Font: Direcció d'Immigració. Ajuntament de Barcelona.

5.Reagrupament familiar a Barcelona

2.Evolució de les sol·licituds per nacionalitat. 2007-2011

<i>Nacionalitats</i>	2007	%	2008	%	2009	%	2010	%	2011	%
TOTAL	6.943	100,0	6.234	100,0	4.603	100,0	4.156	100,0	3.446	100,0
Equatoriana	1.309	18,9	819	13,1	416	9,0	306	7,4	192	5,6
Pakistanesa	639	9,2	636	10,2	502	10,9	627	15,1	560	16,3
Peruana	703	10,1	631	10,1	471	10,2	374	9,0	263	7,6
Xinesa	885	12,7	616	9,9	440	9,6	320	7,7	333	9,7
Boliviana	313	4,5	484	7,8	436	9,5	426	10,3	384	11,1
Colombiana	573	8,3	454	7,3	317	6,9	244	5,9	174	5,0
Espanyola	257	3,7	450	7,2	312	6,8	236	5,7	51	1,5
Dominicana	461	6,6	420	6,7	250	5,4	214	5,1	168	4,9
Marroquina	380	5,5	366	5,9	228	5,0	201	4,8	188	5,5
Filipina	372	5,4	300	4,8	283	6,1	267	6,4	267	7,7
Índia	142	2,0	165	2,6	171	3,7	167	4,0	173	5,0
Bangladesh	94	1,4	114	1,8	96	2,1	119	2,9	105	3,0
Altres	815	11,7	779	12,5	681	14,8	655	15,8	588	17,1

Font: Direcció d'Immigració. Ajuntament de Barcelona.

6. Estrangers i llars

6.Estrangers i llars

1.Evolució de les llars per nacionalitat. 2007-2011

	2007	%	2008	%	2009	%	2010	%	2011	%	Variació 2011-2007
TOTAL	645.752	100,0	650.647	100,0	655.302	100,0	658.623	100,0	657.278	100,0	1,8
Tots espanyols	545.852	84,5	540.507	83,1	538.238	82,1	538.904	81,8	541.835	82,4	-0,7
Tots estrangers	51.098	7,9	55.475	8,5	57.573	8,8	58.028	8,8	54.524	8,3	6,7
Llars mixtes	48.802	7,6	54.665	8,4	59.491	9,1	61.691	9,4	60.919	9,3	24,8

Departament d'Estadística. Ajuntament de Barcelona.

Font: Lectura del Padró Municipal d'Habitants a 30 juny de cada any.

6.Estrangers i llars

2.Llars per districtes i nacionalitat. 2011

Districtes	TOTAL	%	Tots espanyols	%	Tots estrangers	%	Llars mixtes	%
BARCELONA	657.278	100,0	541.835	82,4	54.524	8,3	60.919	9,3
1. Ciutat Vella	41.602	100,0	25.327	60,9	9.399	22,6	6.876	16,5
2. Eixample	112.742	100,0	90.645	80,4	10.386	9,2	11.711	10,4
3. Sants-Montjuïc	74.212	100,0	60.255	81,2	6.529	8,8	7.428	10,0
4. Les Corts	32.827	100,0	28.218	86,0	2.078	6,3	2.531	7,7
5. Sarrià-Sant Gervasi	55.652	100,0	46.579	83,7	3.804	6,8	5.269	9,5
6. Gràcia	53.124	100,0	43.724	82,3	4.481	8,4	4.919	9,3
7. Horta-Guinardó	69.361	100,0	60.273	86,9	3.913	5,6	5.175	7,5
8. Nou Barris	66.301	100,0	57.018	86,0	4.173	6,3	5.110	7,7
9. Sant Andreu	58.605	100,0	51.319	87,6	3.057	5,2	4.229	7,2
10. Sant Martí	92.852	100,0	78.477	84,5	6.704	7,2	7.671	8,3

Departament d'Estadística. Ajuntament de Barcelona.

6.Estrangers i llars

3.Edat mitjana de les persones per districtes i nacionalitat. 2011

<i>Districtes</i>	<i>TOTAL</i>	<i>Tots espanyols</i>	<i>Tots estrangers</i>	<i>Llars mixtes</i>
BARCELONA	43,9	47,3	31,5	34,6
1. Ciutat Vella	40,8	50,3	31,6	33,9
2. Eixample	45,1	48,7	32,3	36,3
3. Sants-Montjuïc	43,4	47,5	31,0	34,0
4. Les Corts	45,1	47,4	32,5	36,4
5. Sarrià-Sant Gervasi	43,1	44,8	34,1	37,3
6. Gràcia	44,3	47,4	32,1	35,4
7. Horta-Guinardó	44,8	47,6	31,2	34,6
8. Nou Barris	44,3	48,2	30,1	31,8
9. Sant Andreu	43,4	46,1	30,7	33,3
10. Sant Martí	43,2	46,2	31,2	33,7

Departament d'Estadística. Ajuntament de Barcelona.
Lectura del Padró Municipal d'Habitants a 30 de juny 2011.

7. Estrangers i vehicles

7.Estrangers i vehicles

1.Tipus de vehicle segons nacionalitat del propietari. 2010

<i>Tipus vehicle</i>	<i>TOTAL</i>	<i>%</i>	<i>Espanyola</i>	<i>%</i>	<i>Estrangera</i>	<i>%</i>
TOTAL	981.580	100,0	928.377	94,6	53.203	5,4
Turismes	597.618	100,0	568.353	95,1	29.265	4,9
Motos	205.705	100,0	194.841	94,7	10.864	5,3
Ciclomotors	88.391	100,0	80.109	90,6	8.282	9,4
Furgonetes	33.451	100,0	31.138	93,1	2.313	6,9
Camions	27.006	100,0	25.814	95,6	1.192	4,4
Altres vehicles	29.409	100,0	28.122	95,6	1.287	4,4

Font: Cens de Vehicles. Departament d'Estadística. Ajuntament de Barcelona.

7.Estrangers i vehicles

2.Turismes segons nacionalitat del propietari per districtes. 2010

<i>Districtes</i>	<i>TOTAL</i>	<i>%</i>	<i>Espanyola</i>	<i>%</i>	<i>Estrangera</i>	<i>%</i>
BARCELONA	597.618	100,0	568.353	95,1	29.265	4,9
1. Ciutat Vella	26.353	100,0	23.319	88,5	3.034	11,5
2. Eixample	101.215	100,0	96.514	95,4	4.701	4,6
3. Sants-Montjuïc	63.024	100,0	59.408	94,3	3.616	5,7
4. Les Corts	38.713	100,0	37.234	96,2	1.479	3,8
5. Sarrià-Sant Gervasi	72.750	100,0	69.806	96,0	2.944	4,0
6. Gràcia	42.907	100,0	41.078	95,7	1.829	4,3
7. Horta-Guinardó	62.626	100,0	60.060	95,9	2.566	4,1
8. Nou Barris	57.152	100,0	54.260	94,9	2.892	5,1
9. Sant Andreu	51.290	100,0	49.205	95,9	2.085	4,1
10. Sant Martí	80.799	100,0	76.687	94,9	4.112	5,1
No consta	789	100,0	782	99,1	7	0,9

Font: Cens de Vehicles. Departament d'Estadística. Ajuntament de Barcelona.

7.Estrangers i vehicles

3.Motos segons nacionalitat del propietari per districtes. 2010

<i>Districtes</i>	<i>TOTAL</i>	<i>%</i>	<i>Espanyola</i>	<i>%</i>	<i>Estrangera</i>	<i>%</i>
BARCELONA	205.705	100,0	194.841	94,7	10.864	5,3
1. Ciutat Vella	11.701	100,0	10.452	89,3	1.249	10,7
2. Eixample	37.813	100,0	35.329	93,4	2.484	6,6
3. Sants-Montjuïc	18.189	100,0	17.067	93,8	1.122	6,2
4. Les Corts	14.736	100,0	14.211	96,4	525	3,6
5. Sarrià-Sant Gervasi	38.283	100,0	36.914	96,4	1.369	3,6
6. Gràcia	18.484	100,0	17.314	93,7	1.170	6,3
7. Horta-Guinardó	20.745	100,0	19.929	96,1	816	3,9
8. Nou Barris	11.996	100,0	11.528	96,1	468	3,9
9. Sant Andreu	12.860	100,0	12.422	96,6	438	3,4
10. Sant Martí	20.734	100,0	19.512	94,1	1.222	5,9
No consta	164	100,0	163	99,4	1	0,6

Font: Cens de Vehicles. Departament d'Estadística. Ajuntament de Barcelona.

7.Estrangers i vehicles

4.Turismes segons nacionalitat del propietari per barris. 2010

Dte.	Barris	TOTAL	%	Espanyola	%	Estrangera	%
BARCELONA		597.618	100,0	568.353	95,1	29.265	4,9
1	1. el Raval	8.215	100,0	6.932	84,4	1.283	15,6
1	2. el Barri Gòtic	7.709	100,0	7.219	93,6	490	6,4
1	3. la Barceloneta	4.232	100,0	3.753	88,7	479	11,3
1	4. Sant Pere, Santa Caterina i la Ribera	5.736	100,0	4.978	86,8	758	13,2
2	5. el Fort Pienc	11.397	100,0	10.778	94,6	619	5,4
2	6. la Sagrada Família	17.723	100,0	16.893	95,3	830	4,7
2	7. la Dreta de l'Eixample	20.875	100,0	20.038	96,0	837	4,0
2	8. l'Antiga Esquerra de l'Eixample	16.416	100,0	15.643	95,3	773	4,7
2	9. la Nova Esquerra de l'Eixample	22.486	100,0	21.445	95,4	1.041	4,6
2	10. Sant Antoni	12.282	100,0	11.681	95,1	601	4,9
3	11. el Poble Sec-AEI Parc Montjuïc	11.017	100,0	9.968	90,5	1.049	9,5
3	12. la Marina del Prat Vermell-AEI Zona Franca	3.013	100,0	2.983	99,0	30	1,0
3	13. la Marina de Port	10.752	100,0	10.199	94,9	553	5,1
3	14. la Font de la Guatlla	3.549	100,0	3.343	94,2	206	5,8
3	15. Hostafrancs	5.253	100,0	4.931	93,9	322	6,1
3	16. la Bordeta	6.972	100,0	6.687	95,9	285	4,1
3	17. Sants - Badal	8.150	100,0	7.726	94,8	424	5,2
3	18. Sants	13.599	100,0	12.855	94,5	744	5,5
4	19. les Corts	20.728	100,0	20.081	96,9	647	3,1
4	20. la Maternitat i Sant Ramon	10.693	100,0	10.283	96,2	410	3,8
4	21. Pedralbes	6.971	100,0	6.554	94,0	417	6,0
5	22. Vallvidrera, el Tibidabo i les Planes	1.827	100,0	1.674	91,6	153	8,4
5	23. Sarrià	10.833	100,0	10.276	94,9	557	5,1
5	24. les Tres Torres	8.638	100,0	8.291	96,0	347	4,0
5	25. Sant Gervasi - la Bonanova	12.168	100,0	11.765	96,7	403	3,3
5	26. Sant Gervasi - Galvany	26.624	100,0	25.695	96,5	929	3,5
5	27. el Putxet i el Farró	12.424	100,0	11.872	95,6	552	4,4
6	28. Vallcarca i els Penitents	6.093	100,0	5.801	95,2	292	4,8
6	29. el Coll	2.415	100,0	2.277	94,3	138	5,7
6	30. la Salut	5.493	100,0	5.311	96,7	182	3,3
6	31. la Vila de Gràcia	16.120	100,0	15.356	95,3	764	4,7
6	32. el Camp d'en Grassot i Gràcia Nova	12.667	100,0	12.216	96,4	451	3,6
7	33. el Baix Guinardó	9.276	100,0	8.836	95,3	440	4,7
7	34. Can Baró	3.218	100,0	3.087	95,9	131	4,1
7	35. el Guinardó	12.972	100,0	12.405	95,6	567	4,4
7	36. la Font d'en Fargues	4.343	100,0	4.242	97,7	101	2,3
7	37. el Carmel	11.185	100,0	10.656	95,3	529	4,7
7	38. la Teixonera	4.107	100,0	3.871	94,3	236	5,7
7	39. Sant Genís dels Agudells	3.056	100,0	2.939	96,2	117	3,8
7	40. Montbau	1.913	100,0	1.831	95,7	82	4,3
7	41. la Vall d'Hebron	2.198	100,0	2.114	96,2	84	3,8
7	42. la Clota	166	100,0	154	92,8	12	7,2
7	43. Horta	9.929	100,0	9.667	97,4	262	2,6
8	44. Vilapicina i la Torre Llobeta	8.866	100,0	8.512	96,0	354	4,0
8	45. Porta	8.216	100,0	7.897	96,1	319	3,9
8	46. el Turó de la Peira	4.123	100,0	3.816	92,6	307	7,4
8	47. Can Peguera	672	100,0	666	99,1	6	0,9
8	48. la Guineueta	5.865	100,0	5.697	97,1	168	2,9
8	49. Canyetes	2.918	100,0	2.876	98,6	42	1,4
8	50. les Roquetes	5.302	100,0	4.878	92,0	424	8,0
8	51. Verdun	3.829	100,0	3.600	94,0	229	6,0
8	52. la Prosperitat	9.404	100,0	8.950	95,2	454	4,8
8	53. la Trinitat Nova	2.343	100,0	2.178	93,0	165	7,0
8	54. Torre Baró	942	100,0	921	97,8	21	2,2
8	55. Ciutat Meridiana	3.280	100,0	2.903	88,5	377	11,5
8	56. Vallbona	471	100,0	450	95,5	21	4,5
9	57. la Trinitat Vella	3.049	100,0	2.660	87,2	389	12,8
9	58. Baró de Viver	627	100,0	607	96,8	20	3,2
9	59. el Bon Pastor	4.761	100,0	4.520	94,9	241	5,1
9	60. Sant Andreu	19.713	100,0	19.174	97,3	539	2,7
9	61. la Sagrera	10.247	100,0	9.884	96,5	363	3,5
9	62. el Congrés i els Indians	4.581	100,0	4.403	96,1	178	3,9
9	63. Navas	7.861	100,0	7.514	95,6	347	4,4
10	64. el Camp de l'Arpa del Clot	13.137	100,0	12.519	95,3	618	4,7
10	65. el Clot	9.036	100,0	8.621	95,4	415	4,6
10	66. el Parc i la Llacuna del Poblenou	6.373	100,0	6.055	95,0	318	5,0
10	67. la Vila Olímpica del Poblenou	3.486	100,0	3.219	92,3	267	7,7
10	68. el Poblenou	9.589	100,0	8.987	93,7	602	6,3
10	69. Diagonal Mar i el Front Marítim del Poblenou	3.738	100,0	3.443	92,1	295	7,9
10	70. el Besòs i el Maresme	7.119	100,0	6.547	92,0	572	8,0
10	71. Provençals del Poblenou	7.043	100,0	6.693	95,0	350	5,0
10	72. Sant Martí de Provençals	9.680	100,0	9.355	96,6	325	3,4
10	73. la Verneda i la Pau	10.519	100,0	10.179	96,8	340	3,2
	No consta	5.395	100,0	5.323	98,7	72	1,3

Font: Cens de Vehicles. Departament d'Estadística. Ajuntament de Barcelona.

7.Estrangers i vehicles

5.Motos segons nacionalitat del propietari per barris. 2010

Dte.	Barris	TOTAL	%	Espanyola	%	Estrangera	%
BARCELONA		205.705	100,0	194.841	94,7	10.864	5,3
1	1. el Raval	2.788	100,0	2.343	84,0	445	16,0
1	2. el Barri Gòtic	4.299	100,0	4.060	94,4	239	5,6
1	3. la Barceloneta	2.162	100,0	1.975	91,4	187	8,6
1	4. Sant Pere, Santa Caterina i la Ribera	2.331	100,0	1.955	83,9	376	16,1
2	5. el Fort Pienc	3.840	100,0	3.562	92,8	278	7,2
2	6. la Sagrada Família	5.977	100,0	5.576	93,3	401	6,7
2	7. la Dreta de l'Eixample	8.180	100,0	7.717	94,3	463	5,7
2	8. l'Antiga Esquerra de l'Eixample	7.122	100,0	6.652	93,4	470	6,6
2	9. la Nova Esquerra de l'Eixample	8.164	100,0	7.619	93,3	545	6,7
2	10. Sant Antoni	4.516	100,0	4.189	92,8	327	7,2
3	11. el Poble Sec-AEI Parc Montjuïc	3.837	100,0	3.483	90,8	354	9,2
3	12. la Marina del Prat Vermell-AEI Zona Franca	324	100,0	320	98,8	4	1,2
3	13. la Marina de Port	2.609	100,0	2.483	95,2	126	4,8
3	14. la Font de la Guatlla	1.184	100,0	1.106	93,4	78	6,6
3	15. Hostafrancs	1.462	100,0	1.361	93,1	101	6,9
3	16. la Bordeta	1.789	100,0	1.706	95,4	83	4,6
3	17. Sants - Badal	2.341	100,0	2.218	94,7	123	5,3
3	18. Sants	4.522	100,0	4.270	94,4	252	5,6
4	19. les Corts	7.404	100,0	7.146	96,5	258	3,5
4	20. la Maternitat i Sant Ramon	3.855	100,0	3.722	96,5	133	3,5
4	21. Pedralbes	3.263	100,0	3.132	96,0	131	4,0
5	22. Vallvidrera, el Tibidabo i les Planes	706	100,0	667	94,5	39	5,5
5	23. Sarrià	5.758	100,0	5.536	96,1	222	3,9
5	24. les Tres Torres	4.704	100,0	4.571	97,2	133	2,8
5	25. Sant Gervasi - la Bonanova	6.667	100,0	6.447	96,7	220	3,3
5	26. Sant Gervasi - Galvany	13.836	100,0	13.362	96,6	474	3,4
5	27. el Putxet i el Farró	6.473	100,0	6.193	95,7	280	4,3
6	28. Vallcarca i els Penitents	2.662	100,0	2.533	95,2	129	4,8
6	29. el Coll	1.143	100,0	1.056	92,4	87	7,6
6	30. la Salut	2.370	100,0	2.258	95,3	112	4,7
6	31. la Vila de Gràcia	7.298	100,0	6.705	91,9	593	8,1
6	32. el Camp d'en Grassot i Gràcia Nova	4.974	100,0	4.725	95,0	249	5,0
7	33. el Baix Guinardó	3.394	100,0	3.244	95,6	150	4,4
7	34. Can Baró	1.370	100,0	1.306	95,3	64	4,7
7	35. el Guinardó	4.380	100,0	4.186	95,6	194	4,4
7	36. la Font d'en Fargues	1.696	100,0	1.661	97,9	35	2,1
7	37. el Carmel	3.618	100,0	3.474	96,0	144	4,0
7	38. la Teixonera	1.267	100,0	1.204	95,0	63	5,0
7	39. Sant Genís dels Agudells	749	100,0	722	96,4	27	3,6
7	40. Montbau	523	100,0	510	97,5	13	2,5
7	41. la Vall d'Hebron	522	100,0	499	95,6	23	4,4
7	42. la Clota	47	100,0	46	97,9	1	2,1
7	43. Horta	3.115	100,0	3.014	96,8	101	3,2
8	44. Vilapicina i la Torre Llobeta	2.347	100,0	2.269	96,7	78	3,3
8	45. Porta	1.762	100,0	1.686	95,7	76	4,3
8	46. el Turó de la Peira	1.051	100,0	991	94,3	60	5,7
8	47. Can Peguera	150	100,0	147	98,0	3	2,0
8	48. la Guineueta	1.265	100,0	1.232	97,4	33	2,6
8	49. Canyelles	510	100,0	503	98,6	7	1,4
8	50. les Roquetes	997	100,0	951	95,4	46	4,6
8	51. Verdun	804	100,0	760	94,5	44	5,5
8	52. la Prosperitat	1.880	100,0	1.815	96,5	65	3,5
8	53. la Trinitat Nova	402	100,0	386	96,0	16	4,0
8	54. Torre Baró	145	100,0	143	98,6	2	1,4
8	55. Ciutat Meridiana	418	100,0	387	92,6	31	7,4
8	56. Vallbona	92	100,0	87	94,6	5	5,4
9	57. la Trinitat Vella	553	100,0	510	92,2	43	7,8
9	58. Baró de Viver	128	100,0	118	92,2	10	7,8
9	59. el Bon Pastor	838	100,0	812	96,9	26	3,1
9	60. Sant Andreu	4.954	100,0	4.823	97,4	131	2,6
9	61. la Sagrera	2.586	100,0	2.496	96,5	90	3,5
9	62. el Congrés i els Indians	1.390	100,0	1.332	95,8	58	4,2
9	63. Navas	2.319	100,0	2.241	96,6	78	3,4
10	64. el Camp de l'Arpa del Clot	4.148	100,0	3.906	94,2	242	5,8
10	65. el Clot	2.499	100,0	2.365	94,6	134	5,4
10	66. el Parc i la Llacuna del Poblenou	1.754	100,0	1.640	93,5	114	6,5
10	67. la Vila Olímpica del Poblenou	1.128	100,0	1.010	89,5	118	10,5
10	68. el Poblenou	2.623	100,0	2.432	92,7	191	7,3
10	69. Diagonal Mar i el Front Marítim del Poblenou	1.162	100,0	1.042	89,7	120	10,3
10	70. el Besòs i el Maresme	1.137	100,0	1.063	93,5	74	6,5
10	71. Provençals del Poblenou	1.640	100,0	1.543	94,1	97	5,9
10	72. Sant Martí de Provençals	2.425	100,0	2.357	97,2	68	2,8
10	73. la Verneda i la Pau	2.040	100,0	1.977	96,9	63	3,1
	No consta	1.317	100,0	1.303	98,9	14	1,1

Font: Cens de Vehicles. Departament d'Estadística. Ajuntament de Barcelona.

8. Estrangers i cadastre

8.Estrangers i cadastre

1.Evolució de propietaris estrangers dels locals cadastrals. 2009-2011

<i>Us del local cadastral</i>	<i>2009</i>	<i>2010</i>	<i>2011</i>
TOTAL	19.303	19.594	19.692
Habitatge	15.434	15.504	15.428
Aparcaments	2.456	2.643	2.794
Comerç	606	619	625
Indústria	525	537	535
Oficines	166	171	180
Ensenyament	23	21	23
Sanitat	13	14	20
Hostaleria	41	45	45
Esportiu	31	32	34
Religiós	1	1	1
Espectacles	6	6	6
Altres usos	1	1	1

Nota: només es comptabilitzen les persones físiques de nacionalitat estrangera.

Departament d'Estadística. Ajuntament de Barcelona.

Font: Dirección General del Catastro. Ministerio de Economía y Hacienda.

Dades obtingudes de les Bases de Dades de l'Impost sobre béns immobles a gener de cada any, facilitades per l'Institut Municipal d'Hisenda. Ajuntament de Barcelona. Elaboració pròpia.

8.Estrangers i cadastre

2.Propietaris dels locals cadastrals segons usos. 2011

<i>Us del local cadastral</i>	<i>TOTAL LOCALS CADASTRALS</i>	<i>Persona física</i>		<i>Persona jurídica</i>	<i>No procedeix</i>
		<i>Nacionalitat espanyola</i>	<i>Nacionalitat estrangera</i>		
TOTAL	1.375.158	1.030.562	19.692	270.712	54.192
Habitatge	816.404	664.584	15.428	100.995	35.397
Aparcament	348.279	265.629	2.794	67.944	11.912
Comerç	83.930	43.784	625	36.621	2.900
Indústria	68.575	40.587	535	25.018	2.435
Oficines	31.245	9.472	180	20.765	828
Ensenyament	7.922	1.893	23	5.791	215
Sanitat	4.266	1.054	20	3.124	68
Hostaleria	7.455	2.066	45	5.215	129
Esportiu	2.750	968	34	1626	122
Religiós	2.022	68	1	1.823	130
Espectacles	794	241	6	518	29
Altres usos	1.516	216	1	1.272	27

Departament d'Estadística. Ajuntament de Barcelona.

Font: Dirección General del Catastro. Ministerio de Economía y Hacienda.

Dades obtingudes de les Bases de Dades de l'Impost sobre béns immobles a gener de cada any, facilitades per l'Institut Municipal d'Hisenda. Ajuntament de Barcelona. Elaboració pròpia.

8.Estrangers i cadastre

3.Propietaris dels locals cadastrals per districtes. 2011

<i>Districtes</i>	<i>TOTAL LOCALS CADASTRALS</i>	<i>Persona física</i>		<i>Persona jurídica</i>	<i>No procedeix</i>
		<i>Nacionalitat espanyola</i>	<i>Nacionalitat estrangera</i>		
BARCELONA	1.375.158	1.030.562	19.692	270.712	54.192
1. Ciutat Vella	80.908	47.830	3.258	26.886	2.934
2. Eixample	252.408	180.025	2.582	57.891	11.910
3. Sants-Montjuïc	147.393	112.899	2.286	26.842	5.366
4. Les Corts	83.312	59.774	771	19.115	3.652
5. Sarrià-Sant Gervasi	156.038	109.334	2.127	37.498	7.079
6. Gràcia	109.361	83.044	1.140	19.650	5.527
7. Horta-Guinardó	131.612	109.723	1.145	15.714	5.030
8. Nou Barris	113.033	92.438	2.208	14.540	3.847
9. Sant Andreu	115.206	91.789	1.154	19.073	3.190
10. Sant Martí	185.509	143.672	3.021	33.334	5.482
No consta	378	34	0	169	175

Departament d'Estadística. Ajuntament de Barcelona.

Font: Dirección General del Catastro. Ministerio de Economía y Hacienda.

Dades obtingudes de les Bases de Dades de l'Impost sobre béns immobles a gener de cada any, facilitades per l'Institut Municipal d'Hisenda. Ajuntament de Barcelona. Elaboració pròpia.

8.Estrangers i cadastre

4.Propietaris dels locals cadastrals per barris. 2011

Dte.	Barris	TOTAL LOCALS CADASTRALS	Persona física		Persona jurídica	No procedeix
			Nacionalitat espanyola	Nacionalitat estrangera		
BARCELONA		1.375.158	1.030.562	19.692	270.712	54.192
1	1. el Raval	32.534	18.989	1.771	10.622	1.152
1	2. el Barri Gòtic	17.383	8.947	500	7.245	691
1	3. la Barceloneta	11.737	8.152	298	2.854	433
1	4. Sant Pere, Santa Caterina i la Ribera	19.254	11.742	689	6.165	658
2	5. el Fort Pienc	25.941	19.108	289	5.358	1.186
2	6. la Sagrada Família	44.305	35.061	387	6.772	2.085
2	7. la Dreta de l'Eixample	52.784	30.382	556	19.514	2.332
2	8. l'Antiga Esquerra de l'Eixample	42.060	29.038	475	10.550	1.997
2	9. la Nova Esquerra de l'Eixample	53.295	40.640	523	9.610	2.522
2	10. Sant Antoni	34.023	25.796	352	6.087	1.788
3	11. el Poble Sec-AEI Parc Montjuïc	27.101	20.970	911	4.110	1.110
3	12. la Marina del Prat Vermell-AEI Zona Franca	5.740	1.030	7	4.659	44
3	13. la Marina de Port	22.206	17.880	456	3.341	529
3	14. la Font de la Guatlla	8.539	6.746	97	1.347	349
3	15. Hostafrancs	14.719	10.517	175	3.462	565
3	16. la Bordeta	13.766	11.577	124	1.483	582
3	17. Sants - Badal	19.086	15.885	201	2.240	760
3	18. Sants	36.236	28.294	315	6.200	1.427
4	19. les Corts	48.742	34.636	388	11.719	1.999
4	20. la Maternitat i Sant Ramon	21.874	16.886	114	3.863	1.011
4	21. Pedralbes	12.696	8.252	269	3.533	642
5	22. Vallvidrera, el Tibidabo i les Planes	4.863	3.812	164	730	157
5	23. Sarrià	25.203	18.411	391	5.216	1.185
5	24. les Tres Torres	17.495	11.876	262	4.696	661
5	25. Sant Gervasi - la Bonanova	26.196	17.524	341	7.173	1.158
5	26. Sant Gervasi - Galvany	51.645	34.774	594	13.932	2.345
5	27. el Putxet i el Farró	30.636	22.937	375	5.751	1.573
6	28. Vallcarca i els Penitents	14.730	11.472	178	2.529	551
6	29. el Coll	6.279	5.265	87	732	195
6	30. la Salut	11.784	9.313	126	1.746	599
6	31. la Vila de Gràcia	46.891	33.547	535	9.953	2.856
6	32. el Camp d'en Grassot i Gràcia Nova	29.676	23.446	214	4.690	1.326
7	33. el Baix Guinardó	18.864	15.245	130	2.774	715
7	34. Can Baró	6.614	5.728	86	497	303
7	35. el Guinardó	29.302	23.787	211	4.004	1.300
7	36. la Font d'en Fargues	8.666	7.660	72	629	305
7	37. el Carmel	23.658	19.990	332	2.329	1.007
7	38. la Teixonera	9.223	7.764	118	1.114	227
7	39. Sant Genís dels Agudells	4.635	3.668	38	779	150
7	40. Montbau	3.649	3.142	30	418	59
7	41. la Vall d'Hebron	4.452	3.316	22	978	136
7	42. la Clota	468	372	4	64	28
7	43. Horta	22.081	19.051	102	2.128	800
8	44. Vilapicina i la Torre Llobeta	19.763	17.120	184	1.673	786
8	45. Porta	18.284	14.651	130	2.923	580
8	46. el Turó de la Peira	9.441	6.922	358	1.936	225
8	47. Can Peguera	1.153	267	0	883	3
8	48. la Guineueta	10.956	9.006	51	1.582	317
8	49. Canyelles	3.591	3.169	24	199	199
8	50. les Roquetes	9.840	8.252	326	941	321
8	51. Verdun	8.582	7.369	170	767	276
8	52. la Prosperitat	18.705	16.461	263	1.262	719
8	53. la Trinitat Nova	4.531	3.291	183	1.015	42
8	54. Torre Baró	2.013	1.293	19	519	182
8	55. Ciutat Meridiana	4.615	3.533	480	449	153
8	56. Vallbona	1.559	1.104	20	391	44
9	57. la Trinitat Vella	6.234	4.869	383	815	167
9	58. Baró de Viver	1.810	1.187	12	594	17
9	59. el Bon Pastor	10.615	6.847	219	3.365	184
9	60. Sant Andreu	47.070	39.760	208	5.850	1.252
9	61. la Sagrera	23.070	16.860	133	5.443	634
9	62. el Congrés i els Indians	10.515	8.811	69	1.282	353
9	63. Navas	15.892	13.455	130	1.724	583
10	64. el Camp de l'Arpa del Clot	30.049	24.440	276	3.994	1.339
10	65. el Clot	20.632	16.574	178	3.130	750
10	66. el Parc i la Llacuna del Poblenou	15.441	9.756	184	5.016	485
10	67. la Vila Olímpica del Poblenou	12.518	8.814	269	3.319	116
10	68. el Poblenou	27.057	20.172	462	5.704	719
10	69. Diagonal Mar i el Front Marítim del Poblenou	15.140	10.655	507	3.811	167
10	70. el Besòs i el Maresme	12.256	9.753	606	1.598	299
10	71. Provençals del Poblenou	16.388	12.428	206	3.386	368
10	72. Sant Martí de Provençals	17.434	15.415	142	1.339	538
10	73. la Vereda i la Pau	18.594	15.665	191	2.037	701
No consta		379	35	0	169	175

Departament d'Estadística. Ajuntament de Barcelona.

Font: Dirección General del Catastro. Ministerio de Economía y Hacienda.

Dades obtingudes de les Bases de Dades de l'Impost sobre béns immobles a gener de cada any, facilitades per l'Institut Municipal d'Hisenda. Ajuntament de Barcelona. Elaboració pròpia.

9. Enquesta demogràfica de Barcelona. 2007

9.Enquesta demogràfica de Barcelona. 2007

1.Població per sexe i nacionalitat

Sexe	TOTAL	%	Espanyola	%	Estrangera	%
TOTAL	1.587.256	100,0	1.329.580	100,0	257.676	100,0
Homes	750.473	47,3	619.406	46,6	131.067	50,9
Dones	836.783	52,7	710.174	53,4	126.609	49,1

Font: Enquesta demogràfica de Barcelona 2007. IDESCAT. Per Barcelona explotació pròpia a partir dels fitxers de l'Idescat.

9.Enquesta demogràfica de Barcelona. 2007

2.Població segons grups d'edat quinquennal i nacionalitat

Edat quinquennal	TOTAL	%	Espanyola	%	Estrangera	%
TOTAL	1.587.256	100,0	1.329.580	100,0	257.676	100,0
0-4 anys	71.330	4,5	67.158	5,1
5-9 anys	63.405	4,0	54.063	4,1
10-14 anys	59.044	3,7	48.130	3,6
15-19 anys	61.622	3,9	50.502	3,8	11.120	4,3
20-24 anys	85.316	5,4	58.943	4,4	26.373	10,2
25-29 anys	130.507	8,2	87.395	6,6	43.112	16,7
30-34 anys	148.322	9,3	99.037	7,4	49.285	19,1
35-39 anys	130.294	8,2	96.354	7,2	33.940	13,2
40-44 anys	119.660	7,5	93.604	7,0	26.055	10,1
45-49 anys	109.544	6,9	91.234	6,9	18.310	7,1
50-54 anys	99.104	6,2	89.749	6,8
55-59 anys	95.419	6,0	90.260	6,8
60-64 anys	91.699	5,8	88.124	6,6
65-69 anys	71.334	4,5	69.627	5,2
70-74 anys	79.445	5,0	77.854	5,9
75-79 anys	73.012	4,6	69.851	5,3
80 anys i més	98.201	6,2	97.694	7,3

... Dades poc significatives pel càlcul.

Font: Enquesta demogràfica de Barcelona 2007. IDESCAT. Per Barcelona explotació pròpia a partir dels fitxers de l'Idescat.

9.Enquesta demogràfica de Barcelona. 2007

3.Població segons estat civil i nacionalitat

Estat civil	TOTAL	%	Espanyola	%	Estrangera	%
TOTAL	1.587.256	100,0	1.329.580	100,0	257.676	100,0
Solter/a	711.834	44,8	561.580	42,2	150.254	58,3
Casat/da	662.224	41,7	567.731	42,7	94.493	36,7
Vidu/vídua	134.842	8,5	132.626	10,0
Divorciat/da / Separat/da	78.356	4,9	67.643	5,1	10.713	4,2

... Dades poc significatives pel càlcul.

Font: Enquesta demogràfica de Barcelona 2007. IDESCAT. Per Barcelona explotació pròpia a partir dels fitxers de l'Idescat.

9.Enquesta demogràfica de Barcelona. 2007

4.Població segons lloc de naixement i nacionalitat

<i>Lloc naixement</i>	<i>TOTAL</i>	<i>%</i>	<i>Espanyola</i>	<i>%</i>	<i>Estrangera</i>	<i>%</i>
TOTAL	1.587.256	100,0	1.329.580	100,0	257.676	100,0
En aquest municipi	857.705	54,0	851.922	64,1
En un altre municipi	434.609	27,4	434.083	32,6
A l'estranger	294.942	18,6	43.575	3,3	251.367	97,6

... Dades poc significatives pel càlcul.

Font: Enquesta demogràfica de Barcelona 2007. IDESCAT. Per Barcelona explotació pròpia a partir dels fitxers de l'Idescat.

9.Enquesta demogràfica de Barcelona. 2007

5.Població segons nacionalitat

	<i>TOTAL</i>	<i>%</i>	<i>Espanyola</i>	<i>%</i>	<i>Espanyola i una altra</i>	<i>%</i>	<i>Estrangera</i>	<i>%</i>
TOTAL	1.587.256	100,0	1.302.276	82,0	27.304	1,7	257.676	16,2

Font: Enquesta demogràfica de Barcelona 2007. IDESCAT. Per Barcelona explotació pròpia a partir dels fitxers de l'Idescat.

9.Enquesta demogràfica de Barcelona. 2007

6.Població segons nacionalitat i sexe

<i>Sexe</i>	<i>TOTAL</i>	<i>%</i>	<i>Espanyola</i>	<i>%</i>	<i>Espanyola i una altra</i>	<i>%</i>	<i>Estrangera</i>	<i>%</i>
TOTAL	1.587.256	100,0	1.302.276	82,0	27.304	1,7	257.676	16,2
Homes	750.473	100,0	610.359	81,3	9.047	1,2	131.067	17,5
Dones	836.783	100,0	691.917	82,7	18.257	2,2	126.609	15,1

Font: Enquesta demogràfica de Barcelona 2007. IDESCAT. Per Barcelona explotació pròpia a partir dels fitxers de l'Idescat.

9.Enquesta demogràfica de Barcelona. 2007

7.Població segons nacionalitat i grups d'edat

<i>Grups d'edat</i>	<i>TOTAL</i>	<i>%</i>	<i>Espanyola</i>	<i>%</i>	<i>Espanyola i una altra</i>	<i>%</i>	<i>Estrangera</i>	<i>%</i>
TOTAL	1.587.256	100,0	1.304.315	82,2	26.882	1,7	256.059	16,1
De 0 a 15 anys	205.418	100,0	177.878	86,6	24.345	11,9
De 16 a 64 anys	1.059.847	100,0	813.492	76,8	21.606	2,0	224.748	21,2
De 65 anys i més	321.992	100,0	312.945	97,2

... Dades poc significatives pel càlcul.

Font: Enquesta demogràfica de Barcelona 2007. IDESCAT. Per Barcelona explotació pròpia a partir dels fitxers de l'Idescat.

9. Enquesta demogràfica de Barcelona. 2007

8. Adquisició de la nacionalitat espanyola

	TOTAL	%
TOTAL POBLACIÓ ESPANYOLA	1.329.580	100,0
Espanyola de naixement	1.299.879	97,8
Adquirida posteriorment	29.701	2,2

Font: Enquesta demogràfica de Barcelona 2007. IDESCAT. Per Barcelona explotació pròpia a partir dels fitxers de l'Idescat.

9. Enquesta demogràfica de Barcelona. 2007

9. Població segons nivell d'instrucció i nacionalitat

	TOTAL	%	Espanyola	%	Estrangera	%
POBLACIÓ DE 10 ANYS I MÉS	1.452.521	100,0	1.208.359	100,0	244.162	100,0
No sap llegir o escriure	12.311	0,8	12.311	1,0
Menys de 5 anys a l'escola	104.320	7,2	90.257	7,5	14.063	5,8
Ensenyament primari	323.639	22,3	270.311	22,4	53.327	21,8
ESO completa (graduat escolar)	268.969	18,5	221.789	18,4	47.180	19,3
Batxillerat, BUP, COU, Batxillerat superior, PREU	200.865	13,8	158.122	13,1	42.743	17,5
Formació Professional de Grau Mitjà, FPI, Oficialia industrial...	75.619	5,2	67.353	5,6
Formació Professional de Grau Superior, FPII, Mestratge industrial...	97.356	6,7	86.582	7,2	10.774	4,4
Diplomatura, Arquitectura o Enginyeria Tècnica, tres cursos	146.361	10,1	124.207	10,3	22.155	9,1
Arquitectura, Enginyeria, Llicenciatura o equivalent	191.520	13,2	153.170	12,7	38.350	15,7
Cursos de tercer cicle universitari: màsters i postgraus	13.310	0,9	9.284	0,8
Doctorat	18.252	1,3	14.974	1,2
POBLACIÓ DE 16 ANYS I MÉS	1.381.838	100,0	1.150.125	100,0	231.713	100,0
No sap llegir o escriure	12.311	0,9	12.311	1,1
Menys de 5 anys a l'escola	85.775	6,2	74.530	6,5	11.245	4,9
Ensenyament primari	274.008	19,8	230.312	20,0	43.696	18,9
ESO completa (graduat escolar)	266.462	19,3	219.282	19,1	47.180	20,4
Batxillerat, BUP, COU, Batxillerat superior, PREU	200.865	14,5	158.122	13,7	42.743	18,4
Formació Professional de Grau Mitjà, FPI, Oficialia industrial...	75.619	5,5	67.353	5,9
Formació Professional de Grau Superior, FPII, Mestratge industrial...	97.356	7,0	86.582	7,5	10.774	4,6
Diplomatura, Arquitectura o Enginyeria Tècnica, tres cursos	146.361	10,6	124.207	10,8	22.155	9,6
Arquitectura, Enginyeria, Llicenciatura o equivalent	191.520	13,9	153.170	13,3	38.350	16,6
Cursos de tercer cicle universitari: màsters i postgraus	13.310	1,0	9.284	0,8
Doctorat	18.252	1,3	14.974	1,3

... Dades poc significatives pel càlcul.

Font: Enquesta demogràfica de Barcelona 2007. IDESCAT. Per Barcelona explotació pròpia a partir dels fitxers de l'Idescat.

9.Enquesta demogràfica de Barcelona. 2007

10.Coneixement de la llengua catalana de la població de 2 anys i més segons nacionalitat

	<i>TOTAL</i>	<i>%</i>	<i>Espanyola</i>	<i>%</i>	<i>Estrangera</i>	<i>%</i>
TOTAL POBLACIÓ DE 2 ANYS I MÉS	1.554.850	100,0	1.299.568	100,0	255.282	100,0
No l'entén	105.173	6,8	36.431	2,8	68.742	26,9
L'entén	261.923	16,8	149.867	11,5	112.056	43,9
La sap llegir	54.639	3,5	40.388	3,1	14.252	5,6
La sap parlar	89.390	5,7	80.499	6,2
La sap parlar i llegir	169.005	10,9	158.103	12,2	10.902	4,3
La sap parlar, llegir i escriure	874.719	56,3	834.281	64,2	40.438	15,8

... Dades poc significatives pel càlcul.

Font: Enquesta demogràfica de Barcelona 2007. IDESCAT. Per Barcelona explotació pròpia a partir dels fitxers de l'Idescat.

9.Enquesta demogràfica de Barcelona. 2007

11.Coneixement de la llengua castellana de la població de 2 anys i més segons nacionalitat

	<i>TOTAL</i>	<i>%</i>	<i>Espanyola</i>	<i>%</i>	<i>Estrangera</i>	<i>%</i>
TOTAL POBLACIÓ DE 2 ANYS I MÉS	1.554.850	100,0	1.299.568	100,0	255.282	100,0
No l'entén	15.219	1,0
L'entén	29.981	1,9	16.074	1,2	13.908	5,4
La sap parlar	71.601	4,6	57.180	4,4	14.421	5,6
La sap parlar i llegir	36.474	2,3	23.128	1,8	13.347	5,2
La sap parlar, llegir i escriure	1.401.575	90,1	1.197.301	92,1	204.273	80,0

... Dades poc significatives pel càlcul.

Font: Enquesta demogràfica de Barcelona 2007. IDESCAT. Per Barcelona explotació pròpia a partir dels fitxers de l'Idescat.

9.Enquesta demogràfica de Barcelona. 2007

12.Percepció de l'estat de la salut per nacionalitat

	<i>TOTAL</i>	<i>%</i>	<i>Espanyola</i>	<i>%</i>	<i>Estrangera</i>	<i>%</i>
TOTAL	1.587.256	100,0	1.329.580	100,0	257.676	100,0
Molt bo	852.100	53,7	675.994	50,8	176.106	68,3
Bo	511.126	32,2	435.376	32,7	75.750	29,4
Regular	156.284	9,8	150.600	11,3
Dolent	52.789	3,3	52.654	4,0
Molt dolent	14.957	0,9	14.957	1,1

... Dades poc significatives pel càlcul.

Font: Enquesta demogràfica de Barcelona 2007. IDESCAT. Per Barcelona explotació pròpia a partir dels fitxers de l'Idescat.

9.Enquesta demogràfica de Barcelona. 2007

13.Grau de participació en les feines no remunerades de la llar pròpia segons nacionalitat

	TOTAL	%	Espanyola	%	Estrangera	%
TOTAL POBLACIÓ DE 15 ANYS I MÉS	1.393.477	100,0	1.160.228	100,0	233.249	100,0
Realitzo la totalitat o gairebé la totalitat de les feines	435.831	31,3	385.804	33,3	50.027	21,4
Realitzo una part important de les feines no remunerades	405.869	29,1	308.047	26,6	97.822	41,9
Participo realitzant una petita part de les feines no remunerades	345.568	24,8	280.464	24,2	65.104	27,9
No participo habitualment en les feines no remunerades	206.209	14,8	185.914	16,0	20.295	8,7

Font: Enquesta demogràfica de Barcelona 2007. IDESCAT. Per Barcelona explotació pròpia a partir dels fitxers de l'Idescat.

9.Enquesta demogràfica de Barcelona. 2007

14.Població de 16 anys i més segons relació amb l'activitat per nacionalitat

	TOTAL	%	Espanyola	%	Estrangera	%
POBLACIÓ DE 16 ANYS I MÉS	1.374.646	100,0	1.150.125	100,0	224.521	100,0
Població activa	820.737	59,7	638.907	55,6	181.831	81,0
Ocupat	757.813	55,1	600.966	52,3	156.847	69,9
Aturat	62.925	4,6	37.941	3,3	24.984	11,1
Població no activa	553.909	40,3	511.218	44,4	42.691	19,0
Jubilat/da o pensionista	290.252	21,1	285.661	24,8
Fent feines de la llar no remunerades	102.706	7,5	98.114	8,5	4.592	2,0
Estudiant	84.221	6,1	62.023	5,4	22.198	9,9
Altres situacions d'inactivitat	76.730	5,6	65.421	5,7	11.309	5,0
Taxa d'activitat		59,7		55,6		81,0
Taxa d'ocupació		55,1		52,3		69,9
Taxa d'atur		7,7		5,9		13,7

... Dades poc significatives pel càlcul.

Font: Enquesta demogràfica de Barcelona 2007. IDESCAT. Per Barcelona explotació pròpia a partir dels fitxers de l'Idescat.

9.Enquesta demogràfica de Barcelona. 2007

15.Situació professional de la població ocupada per nacionalitat

	TOTAL	%	Espanyola	%	Estrangera	%
POBLACIÓ OCUPADA	757.813	100,0	600.966	100,0	156.847	100,0
Empresari	107.089	14,1	90.049	15,0	17.040	10,9
Que contracta personal	44.103	5,8	36.603	6,1
Que no contracta personal	62.986	8,3	53.446	8,9	9.540	6,1
Assalariat	649.537	85,7	509.730	84,8	139.807	89,1
Amb caràcter fix o indefinit	508.493	67,1	430.840	71,7	77.653	49,5
Amb caràcter eventual	141.044	18,6	78.890	13,1	62.153	39,6
Altres situacions

... Dades poc significatives pel càlcul.

Font: Enquesta demogràfica de Barcelona 2007. IDESCAT. Per Barcelona explotació pròpia a partir dels fitxers de l'Idescat.

9. Enquesta demogràfica de Barcelona. 2007

16. Població per nacionalitat segons característiques de l'edifici

	TOTAL	%	Espanyola	%	Estrangera	%
TOTAL	1.587.256	100,0	1.329.580	100,0	257.676	100,0
Estat de l'edifici	1.587.256	100,0	1.329.580	100,0	257.676	100,0
Bo	1.397.306	88,0	1.198.311	90,1	198.994	77,2
Deficient	147.839	9,3	102.347	7,7	45.492	17,7
Dolent	40.885	2,6	28.046	2,1	12.839	5,0
Ruïnós
Si disposa de porter electrònic	1.587.256	100,0	1.329.580	100,0	257.676	100,0
Si	1.533.703	96,6	1.292.113	97,2	241.590	93,8
Videointèrfon	118.673	7,5	113.730	8,6
Intèrfon	1.415.030	89,1	1.178.382	88,6	236.648	91,8
No	53.553	3,4	37.467	2,8	16.085	6,2
Ascensor	1.587.256	100,0	1.329.580	100,0	257.676	100,0
Sí	1.166.650	73,5	1.020.061	76,7	146.589	56,9
No	420.605	26,5	309.519	23,3	111.087	43,1
Accessibilitat	1.587.256	100,0	1.329.580	100,0	257.676	100,0
Sí	645.159	40,6	586.956	44,1	58.202	22,6
No	942.097	59,4	742.624	55,9	199.473	77,4
Garatge en el propi edifici	1.587.256	100,0	1.329.580	100,0	257.676	100,0
Sí	477.981	30,1	448.077	33,7	29.904	11,6
No	1.109.275	69,9	881.503	66,3	227.771	88,4
Instal·lacions per a l'aprofitament de l'energia solar	1.587.256	100,0	1.329.580	100,0	257.676	100,0
Sí	27.672	1,7	21.579	1,6
No	1.559.584	98,3	1.308.001	98,4	251.583	97,6

... Dades poc significatives pel càlcul.

Font: Enquesta demogràfica de Barcelona 2007. IDESCAT. Per Barcelona explotació pròpia a partir dels fitxers de l'Idescat.

9. Enquesta demogràfica de Barcelona. 2007

17. Població per nacionalitat segons règim de tinença de l'habitatge

	TOTAL	%	Espanyola	%	Estrangera	%
TOTAL	1.587.256	100,0	1.329.580	100,0	257.676	100,0
De propietat	1.007.440	63,5	965.821	72,6	41.619	16,2
En propietat per compra totalment pagada	645.505	40,7	631.070	47,5	14.435	5,6
En propietat per compra amb pagament pendents	350.587	22,1	323.403	24,3	27.184	10,5
En propietat per herència o donació	11.348	0,7	11.348	0,9
De lloguer	542.680	34,2	336.144	25,3	206.535	80,2
Cedit gratuïtament	28.218	1,8	20.422	1,5
Altres formes

... Dades poc significatives pel càlcul.

Font: Enquesta demogràfica de Barcelona 2007. IDESCAT. Per Barcelona explotació pròpia a partir dels fitxers de l'Idescat.

9. Enquesta demogràfica de Barcelona. 2007

18. Població per nacionalitat segons característiques de l'habitatge

	TOTAL	%	Espanyola	%	Estrangera	%
TOTAL	1.587.256	100,0	750.473	100,0	836.783	100,0
Aigua calenta	1.587.256	100,0	1.329.580	100,0	257.676	100,0
Sí	1.574.796	99,2	1.323.218	99,5	251.579	97,6
No	12.460	0,8	6.362	0,5
Calefacció	1.587.256	100,0	1.329.580	100,0	257.676	100,0
Sí	1.022.520	64,4	907.840	68,3	114.680	44,5
Sí, central o individual	1.022.520	64,4	907.840	68,3	114.680	44,5
No	564.736	35,6	421.740	31,7	142.996	55,5
No, però sí té aparells mòbils	406.968	25,6	300.850	22,6	106.118	41,2
No	157.768	9,9	120.890	9,1	36.878	14,3
Refrigeració	1.587.256	100,0	1.329.580	100,0	257.676	100,0
Sí	705.135	44,4	651.384	49,0	53.752	20,9
No	882.120	55,6	678.196	51,0	203.924	79,1
Disposa de segona residència	1.587.256	100,0	1.329.580	100,0	257.676	100,0
Sí	295.676	18,6	285.590	21,5	10.086	3,9
No	1.291.580	81,4	1.043.990	78,5	247.590	96,1
Telèfon fix	1.587.256	100,0	1.329.580	100,0	257.676	100,0
Sí	1.372.868	86,5	1.229.415	92,5	143.453	55,7
No	214.388	13,5	100.165	7,5	114.223	44,3
Telèfon mòbil	1.587.256	100,0	1.329.580	100,0	257.676	100,0
Sí	1.468.337	92,5	1.216.237	91,5	252.099	97,8
No	118.919	7,5	113.343	8,5
Separació de residus de paper	1.587.256	100,0	1.329.580	100,0	257.676	100,0
Sí	1.233.372	77,7	1.041.325	78,3	192.047	74,5
No	353.883	22,3	288.255	21,7	65.628	25,5
Separació de vidre	1.587.256	100,0	1.329.580	100,0	257.676	100,0
Sí	1.243.833	78,4	1.048.812	78,9	195.022	75,7
No	343.422	21,6	280.768	21,1	62.654	24,3
Separació d'altres envasos	1.587.256	100,0	1.329.580	100,0	257.676	100,0
Sí	1.210.446	76,3	1.019.595	76,7	190.851	74,1
No	376.810	23,7	309.985	23,3	66.825	25,9
Separació matèria orgànica	1.587.256	100,0	1.329.580	100,0	257.676	100,0
Sí	770.197	48,5	647.830	48,7	122.368	47,5
No	619.959	39,1	515.956	38,8	104.003	40,4
No aplicable	197.100	12,4	165.795	12,5	31.305	12,1
Servei domèstic remunerat per a feines de la llar o per a cura de persones	1.587.256	100,0	1.329.580	100,0	257.676	100,0
Sí	331.344	20,9	317.556	23,9	13.788	5,4
No	1.255.911	79,1	1.012.024	76,1	243.887	94,6
Sense ajuda domèstica no remunerada per a feines de la llar o per a cura de persones	1.587.256	100,0	1.329.580	100,0	257.676	100,0
Sí	1.466.418	92,4	1.221.909	91,9	244.509	94,9
No	120.837	7,6	107.671	8,1

... Dades poc significatives pel càlcul.

Font: Enquesta demogràfica de Barcelona 2007. IDESCAT. Per Barcelona explotació pròpia a partir dels fitxers de l'Idescat.

9.Enquesta demogràfica de Barcelona. 2007

19.Població per nacionalitat segons nombre d'habitacions de l'habitatge

	<i>TOTAL</i>	<i>%</i>	<i>Espanyola</i>	<i>%</i>	<i>Estrangera</i>	<i>%</i>
TOTAL	1.587.256	100,0	1.329.580	100,0	257.676	100,0
1 habitació	12.169	0,8
2 habitacions	65.331	4,1	48.513	3,6	16.817	6,5
3 habitacions	172.232	10,9	131.329	9,9	40.903	15,9
4 habitacions	289.512	18,2	233.983	17,6	55.529	21,6
5 habitacions	580.695	36,6	487.938	36,7	92.758	36,0
6 habitacions	371.222	23,4	335.226	25,2	35.996	14,0
7 habitacions	59.305	3,7	53.798	4,0
8 habitacions	21.955	1,4	21.213	1,6
9 habitacions i més	14.834	0,9	12.355	0,9

... Dades poc significatives pel càlcul.

Font: Enquesta demogràfica de Barcelona 2007. IDESCAT. Per Barcelona explotació pròpia a partir dels fitxers de l'Idescat.

9.Enquesta demogràfica de Barcelona. 2007

20.Població per nacionalitat segons superfície de l'habitatge

	<i>TOTAL</i>	<i>%</i>	<i>Espanyola</i>	<i>%</i>	<i>Estrangera</i>	<i>%</i>
TOTAL	1.587.256	100,0	1.329.580	100,0	257.676	100,0
Menys de 40 m2	23.818	1,5	14.016	1,1	9.802	3,8
De 40 a 59 m2	178.907	11,3	129.347	9,7	49.560	19,2
De 60 a 79 m2	609.688	38,4	481.399	36,2	128.290	49,8
De 80 a 99 m2	469.276	29,6	418.294	31,5	50.982	19,8
De 100 a 119 m2	163.815	10,3	153.313	11,5	10.502	4,1
De 120 m2 i més	141.751	8,9	133.210	10,0	8.541	3,3

Font: Enquesta demogràfica de Barcelona 2007. IDESCAT. Per Barcelona explotació pròpia a partir dels fitxers de l'Idescat.

9.Enquesta demogràfica de Barcelona. 2007

21.Població per nacionalitat segons any de construcció de l'habitatge

	<i>TOTAL</i>	<i>%</i>	<i>Espanyola</i>	<i>%</i>	<i>Estrangera</i>	<i>%</i>
TOTAL	1.587.256	100,0	1.329.580	100,0	257.676	100,0
Fins 1960	632.096	39,8	498.500	37,5	133.596	51,8
1961-1980	715.221	45,1	604.641	45,5	110.580	42,9
1981-2000	207.342	13,1	197.306	14,8	10.035	3,9
Després del 2000	32.598	2,1	29.133	2,2

... Dades poc significatives pel càlcul.

Font: Enquesta demogràfica de Barcelona 2007. IDESCAT. Per Barcelona explotació pròpia a partir dels fitxers de l'Idescat.

9.Enquesta demogràfica de Barcelona. 2007

22.Població per nacionalitat segons any d'arribada a l'habitatge

	TOTAL	%	Espanyola	%	Estrangera	%
TOTAL	1.587.256	100,0	1.329.580	100,0	257.676	100,0
Fins a 1970	230.300	14,5	226.981	17,1
1971-1980	231.777	14,6	229.988	17,3
1981-1990	214.466	13,5	212.429	16,0
1991-2000	415.515	26,2	383.592	28,9	31.923	12,4
Després de 2000	495.199	31,2	276.590	20,8	218.609	84,8

... Dades poc significatives pel càlcul.

Font: Enquesta demogràfica de Barcelona 2007. IDESCAT. Per Barcelona explotació pròpia a partir dels fitxers de l'Idescat.

9.Enquesta demogràfica de Barcelona. 2007

23.Població per nacionalitat segons si ha estat casat alguna vegada

	TOTAL	%	Espanyola	%	Estrangera	%
TOTAL POBLACIÓ DE 15 ANYS I MÉS	1.393.477	100,0	1.160.228	100,0	233.249	100,0
Sí	879.068	63,1	771.264	66,5	107.803	46,2
No	514.409	36,9	388.964	33,5	125.446	53,8

Font: Enquesta demogràfica de Barcelona 2007. IDESCAT. Per Barcelona explotació pròpia a partir dels fitxers de l'Idescat.

9.Enquesta demogràfica de Barcelona. 2007

24.Població femenina amb fills segons nacionalitat segons si conviu algun fill a la llar

	TOTAL	%	Espanyola	%	Estrangera	%
TOTAL POBLACIÓ FEMENINA DE 15 ANYS I MÉS AMB FILLS	468.562	100,0	412.121	100,0	56.441	100,0
Sí	286.684	61,2	240.860	58,4	45.824	81,2
No	181.878	38,8	171.261	41,6	10.617	18,8

Font: Enquesta demogràfica de Barcelona 2007. IDESCAT. Per Barcelona explotació pròpia a partir dels fitxers de l'Idescat.

9.Enquesta demogràfica de Barcelona. 2007

25.Població femenina segons nacionalitat segons nombre de fills

	TOTAL	%	Espanyola	%	Estrangera	%
TOTAL POBLACIÓ FEMENINA DE 15 ANYS I MÉS	742.460	100,0	625.641	54,1	116.819	75,9
Sense fills	273.898	36,9	213.520	34,1	60.378	51,7
1 fill	153.330	20,7	125.033	20,0	28.296	24,2
2 fills	204.547	27,5	188.108	30,1	16.439	14,1
3 fills	74.640	10,1	65.891	10,5
4 fills	22.828	3,1	20.556	3,3
5 fills i més	13.218	1,8	12.532	2,0

... Dades poc significatives pel càlcul.

Font: Enquesta demogràfica de Barcelona 2007. IDESCAT. Per Barcelona explotació pròpia a partir dels fitxers de l'Idescat.

9.Enquesta demogràfica de Barcelona. 2007

26.Població segons nacionalitat i tipus de llar

	TOTAL	%	Espanyola	%	Estrangera	%
TOTAL	1.587.256	100,0	1.329.580	100,0	257.676	100,0
Unipersonal	175.433	11,1	160.988	12,1	14.445	5,6
Sense nucli, més d'una persona	84.201	5,3	37.681	2,8	46.520	18,1
Parella sense fills, sense altres persones	338.086	21,3	297.125	22,3	40.961	15,9
Parella sense fills, amb altres persones	44.283	2,8	23.886	1,8	20.397	7,9
Parella amb fills, sense altres persones	665.303	41,9	586.223	44,1	79.080	30,7
Parella amb fills, amb altres persones	59.565	3,8	38.052	2,9	21.513	8,3
Monoparental, pare, sense altres persones	26.641	1,7	26.641	2,0
Monoparental, pare, amb altres persones
Monoparental, mare, sense altres persones	136.057	8,6	125.741	9,5	10.316	4,0
Monoparental, mare, amb altres persones	25.851	1,6	18.950	1,4
Més d'un nucli	29.607	1,9	12.064	0,9	17.543	6,8

... Dades poc significatives pel càlcul.

Font: Enquesta demogràfica de Barcelona 2007. IDESCAT. Per Barcelona explotació pròpia a partir dels fitxers de l'Idescat.